Documento aprobado definitivamente de forma parcial con suxeicións ás condicións da Orde do 11-10-2017 da Consellería de Medio Ambiente e Ordenación do Territorio. Firmado pola xefa do Servizo de Planificación Urbanística III. Lucía Linares Yáñez.

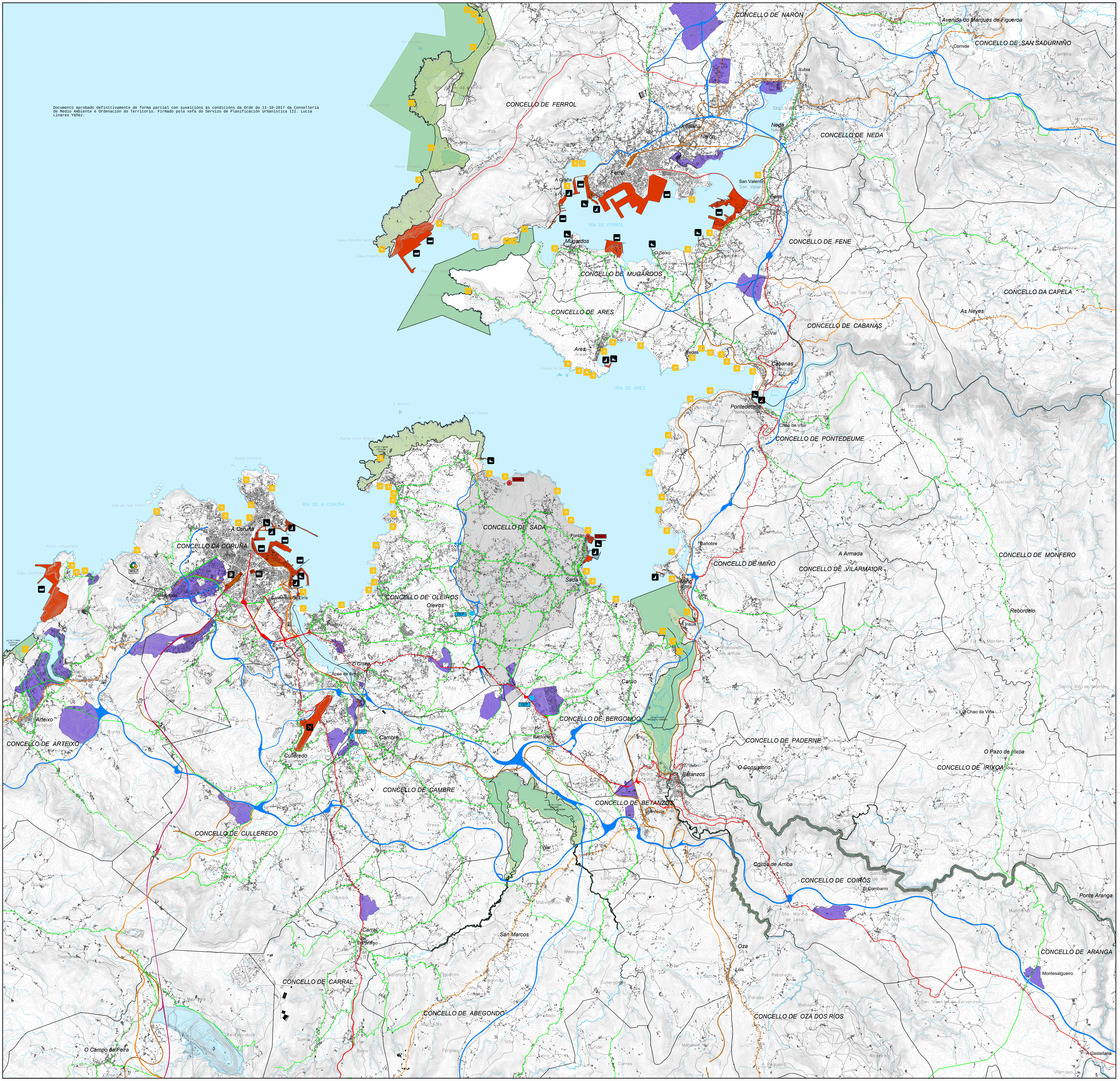
CONCELLO DE NARÓN
Avenida do Marqués de Figueroa
CONCELLO DE SAN SADURNIÑO
Cornide
Xubia
CONCELLO DE FERROL
CONCELLO DE NEDA
Neda
A Solaina
Narón
Ferrol
A Graña
San Valentín
Fene
RÍA DE FERROL
Mugardos
O Seixo
CONCELLO DE FENE
CONCELLO DE MUGARDOS
CONCELLO DA CAPELA
As Neves
CONCELLO DE ARES
CONCELLO DE CABANAS
O Val
Ares
Redes
Cabanas
RÍA DE ARES
Pontedeume
Chao de Vilar
CONCELLO DE PONTEDEUME
RÍA DE A CORUÑA
CONCELLO DE SADA
Fontán
EDAR
A Coruña
CONCELLO DA CORUÑA
Bañobre
A Armada
CONCELLO DE MIÑO
CONCELLO DE VILARMAIOR
CONCELLO DE MONFERO
Sada
Miño
Meicende
Casanova de Eirís
CONCELLO DE OLEIROS
Oleiros
DEP
RSU
A Insua
Rebordelo
Perillo
O Graxal
Acea de Ama
Cambre
Carrio
ETAP
CONCELLO DE BERGONDO
Baldomir
Arteixo
CONCELLO DE ARTEIXO
Culleredo
CONCELLO DE PADERNE
O Chao da Viña
O Pazo de Irixoa
O Consistorio
CONCELLO DE IRIXOA
Betanzos
CONCELLO DE CAMBRE
CONCELLO DE BETANZOS
A Infesta
CONCELLO DE CULLEREDO
Coirós de Arriba
CONCELLO DE COIRÓS
O Combarro
Ponte Aranga
Carral
O Paraíso
San Marcos
Oza
Lois
CONCELLO DE ARANGA
Montesalgueiro
CONCELLO DE CARRAL
CONCELLO DE ABEGONDO
CONCELLO DE OZA DOS RÍOS
O Campo da Feira
A Castellana
LIC ES 1110009 COSTA DE DEXO
LIC ES 1110005 COSTA DA MORTE
LIC ES 1110007 BETANZOS - MANDEO
LIC ES 1110004 ENCORO ABEGONDO - CECEBRE

INFRAESTRUTURAS DE TRANSPORTE E COMUNICACIÓN

🟥
- ✈ AEROPORTO
- PORTO -ACTIVIDADE PESQUEIRA
- PORTO -ACTIVIDADE DEPORTIVA
- PORTO -ACTIVIDADE COMERCIAL - INDUSTRIAL - MILITAR
- ESTACIÓN FFCC
- ESTACIÓN AUTOBUSES

REDE VIARIA
- AUTOESTRADA / VIA ALTA CAPACIDADE
- REDE VIARIA 1ª ORDE - ESTRADA NACIONAL
- REDE VIARIA 1ª ORDE - ESTRADAS AUTONÓMICAS E PROVINCIAIS
- REDE VIARIA 2ª ORDE - ESTRADAS AUTONÓMICAS E PROVINCIAIS

REDE FERROVIARIA
- LIÑA FFCC CONVENCIONAL
- LIÑA FFCC ALTA VELOCIDADE

INFRAESTRUTURAS DE SERVIZOS

- ◎ ETAP ESTACIÓN DE TRATAMENTO DE AUGA POTABLE
  REDE OLEIROS-SADA (Sistema de Cecebre - Subsistema Oleiros-Cambre-Sada-Bergondo)
- ● DEP DEPÓSITO DE ABASTECEMENTO DE AUGA POTABLE A SADA
- ◉ EDAR ESTACIÓN DE TRATAMENTO DE AUGAS RESIDUAIS EN SADA
- ♻ RSU ESTACIÓN DE TRATAMENTO DE RESIDUOS SÓLIDOS URBANOS

ÁREAS DE ACTIVIDADE

- 🟪 PARQUES EMPRESARIAIS - INDUSTRIAIS

OUTRAS ÁREAS DE RELACIÓN

- REDE NATURA 2.000 - L.I.C.
- 🟩 ZEPAVN
- PRAIAS

PLAN XERAL DE
ORDENACIÓN
MUNICIPAL

SADA

DOCUMENTO PARA APROBACIÓN DEFINITIVA

MARZO 2017

MONTEOLIVA ARQUITECTURA, S.L.P.

ANGEL L. MONTEOLIVA DIAZ, ARQUITECTO

INFORMACIÓN DO MEDIO

RELACIÓNS NO CONTEXTO
TERRITORIAL

CÓDIGO DE PLANO:

IM-01

ESCALA: 1 / 50.000