



Delimitación do PEPOID / Delimitación del PEPOID

Rede de saneamento / Red de saneamiento

Impulsión / Impulsión

Rede saneamento / Red saneamiento

Bomba / Bomba

EDAR / EDAR

Fonte de datos / Fuente de datos:
 - Cartografía elaborada polo concello de Sada, voo: decembro de 2020
 - Cartografía elaborada polo concello de Sada, voo: decembro de 2020
 - Datos cartográficos cedidos polo Instituto Geográfico Nacional (centrodescargas.cnig.es) e o Instituto de Estudos do Territorio (ET) da Xunta de Galicia (mapas.xunta.gal)
 - Datos cartográficos cedidos por el Instituto Geográfico Nacional (centrodescargas.cnig.es) y el Instituto de Estudios do Territorio (ET) de la Xunta de Galicia (mapas.xunta.gal)

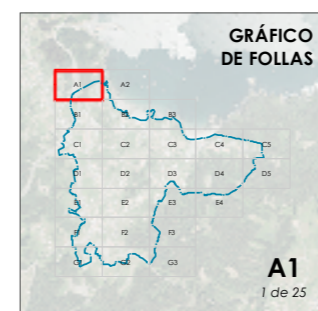

CONCELLO DE SADA

ALFONSO BOTANA

15075_PEP0ID_202310_AI
 Outubro 2023 ETRS89 29N
 Outubro 2023 EPSG: 25829

1:1.000

CONCELLO DE SADA (A CORUÑA)
 AYUNTAMIENTO DE SADA (A CORUÑA)
 PLAN ESPECIAL DE PROTECCIÓN, ORDENACIÓN, INFRAESTRUTURAS E DOTACIÓN DE VEIGUE
 PLAN ESPECIAL DE PROTECCIÓN, ORDENACIÓN, INFRAESTRUTURAS Y DOTACIONES DE VEIGUE

Alfonso Botana S.L.
 Aprobación inicial

PLANOS DE INFORMACIÓN URBANÍSTICA
 PLANOS DE INFORMACIÓN URBANÍSTICA
2.4.02 Rede de saneamento
 2.4.02 Red de saneamiento



556.900

557.000

557.100

557.200

4.804.000

4.803.900

556.900

557.000

557.100

557.200

 Delimitación do PEPOID / Delimitación del PEPOID

Rede de saneamento / Red de saneamiento

 Impulsión / Impulsión

 Rede saneamento / Red saneamiento

 Bomba / Bomba

 EDAR / EDAR

Fonte de datos / Fuente de datos:

- Cartografía elaborada polo concello de Sada, voo: decembro de 2020

- Cartografía elaborada polo concello de Sada, voo: decembro de 2020

- Datos cartográficos cedidos polo Instituto Geográfico Nacional (centrodescargas.cnig.es) e o Instituto de Estudos do Territorio (ET) da Xunta de Galicia (mapas.xunta.gal)

- Datos cartográficos cedidos por el Instituto Geográfico Nacional (centrodescargas.cnig.es) y el Instituto de Estudios do Territorio (ET) de la Xunta de Galicia (mapas.xunta.gal)

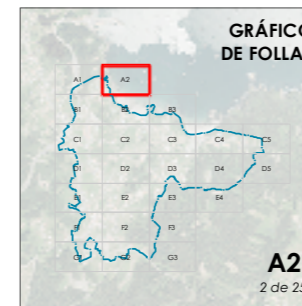

 **CONCELLO DE SADA**

 **ALFONSO BOTANA**

15075_PEP0ID_202310_AI

Outubro 2023 ETRS89 29N

Octubre 2023 EPSG: 25829

1:1.000



0 12,5 25 50 Metros

CONCELLO DE SADA (A CORUÑA)

PLAN ESPECIAL DE PROTECCIÓN, ORDENACIÓN, INFRAESTRUTURAS E DOTACIÓN DE VEIGUE

PLAN ESPECIAL DE PROTECCIÓN, ORDENACIÓN, INFRAESTRUTURAS E DOTACIÓN DE VEIGUE

Alfonso Botana S.L.

Aprobación inicial

PLANOS DE INFORMACIÓN URBANÍSTICA

PLANOS DE INFORMACIÓN URBANÍSTICA

2.4 02 Rede de saneamento

2.4 02 Rede de saneamento



Delimitación do PEPOID / Delimitación del PEPOID

Rede de saneamento / Red de saneamiento

Impulsión / Impulsión

Rede saneamento / Red saneamiento

Bomba / Bomba

EDAR / EDAR

Fonte de datos / Fuente de datos:
 - Cartografía elaborada polo concello de Sada, voo: decembro de 2020
 - Cartografía elaborada polo concello de Sada, voo: decembro de 2020
 - Datos cartográficos cedidos polo Instituto Geográfico Nacional (centrodescargas.cnig.es) e o Instituto de Estudos do Territorio (ET) da Xunta de Galicia (mapas.xunta.gal)
 - Datos cartográficos cedidos polo Instituto Geográfico Nacional (centrodescargas.cnig.es) e o Instituto de Estudos do Territorio (ET) da Xunta de Galicia (mapas.xunta.gal)

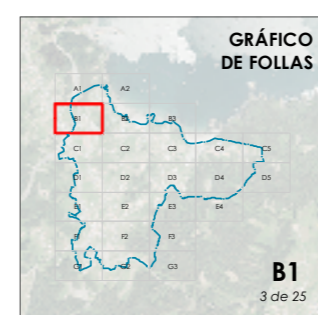

<p>CONCELLO DE SADA</p>	<p>CONCELLO DE SADA (A CORUÑA) AYUNTAMIENTO DE SADA (A CORUÑA)</p>
	<p>PLAN ESPECIAL DE PROTECCIÓN, ORDENACIÓN, INFRAESTRUTURAS E DOTACIÓN DE VEIGUE PLAN ESPECIAL DE PROTECCIÓN, ORDENACIÓN, INFRAESTRUTURAS Y DOTACIONES DE VEIGUE</p>
<p>ALFONSO BOTANA</p>	<p>Alfonso Botana S.L. Aprobación inicial</p>
	<p>PLANOS DE INFORMACIÓN URBANÍSTICA PLANOS DE INFORMACIÓN URBANÍSTICA</p>
<p>15075_PEP0ID_202310_AI Outubro 2023 ETR589 29N Outubro 2023 EPSG: 25829</p>	<p>2.4.02 Rede de saneamento 2.4.02 Red de saneamiento</p>
<p>1:1.000</p>	<p>0 12.5 25 50 Metros</p>



Delimitación do PEPOID / Delimitación del PEPOID

Rede de saneamento / Red de saneamiento

Impulsión / Impulsión

Rede saneamento / Red saneamiento

Bomba / Bomba

EDAR / EDAR

Fonte de datos / Fuente de datos:
 - Cartografía elaborada polo concello de Sada, voo: decembro de 2020
 - Cartografía elaborada polo concello de Sada, voo: decembro de 2020
 - Datos cartográficos cedidos polo Instituto Geográfico Nacional (centrodescargas.cnig.es) e o Instituto de Estudos do Territorio (ET) da Xunta de Galicia (mapas.xunta.gal)
 - Datos cartográficos cedidos por el Instituto Geográfico Nacional (centrodescargas.cnig.es) y el Instituto de Estudios do Territorio (ET) de la Xunta de Galicia (mapas.xunta.gal)

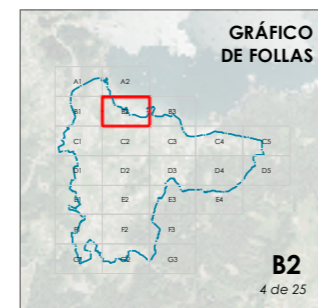

CONCELLO DE SADA

ALFONSO BOTANA

15075_PEP0ID_202310_AI
 Outubro 2023 ETR589 29N
 Outubro 2023 EPSG: 25829

1:1.000

CONCELLO DE SADA (A CORUÑA)
 AYUNTAMIENTO DE SADA (A CORUÑA)
 PLAN ESPECIAL DE PROTECCIÓN, ORDENACIÓN, INFRAESTRUCTURAS E DOTACIONES DE VEIGUE
 PLAN ESPECIAL DE PROTECCIÓN, ORDENACIÓN, INFRAESTRUCTURAS Y DOTACIONES DE VEIGUE

Alfonso Botana S.L.
 Aprobación inicial

PLANOS DE INFORMACIÓN URBANÍSTICA
 PLANOS DE INFORMACIÓN URBANÍSTICA
2.4.02 Rede de saneamento
 2.4.02 Red de saneamiento



557.300

557.400

557.500

557.600

4.803.800

4.803.700

557.300

557.400

557.500

557.600

 Delimitación do PEPOID / Delimitación del PEPOID

Rede de saneamento / Red de saneamiento

 Impulsión / Impulsión

 Rede saneamento / Red saneamiento

 Bomba / Bomba

 EDAR / EDAR

Fonte de datos / Fuente de datos:

- Cartografía elaborada polo concello de Sada, voo: decembro de 2020

- Cartografía elaborada polo concello de Sada, voo: decembro de 2020

- Datos cartográficos cedidos polo Instituto Geográfico Nacional (centrodescargas.cnig.es) e o Instituto de Estudos do Territorio (ET) da Xunta de Galicia (mapas.xunta.gal)

- Datos cartográficos cedidos por el Instituto Geográfico Nacional (centrodescargas.cnig.es) y el Instituto de Estudios do Territorio (ET) de la Xunta de Galicia (mapas.xunta.gal)

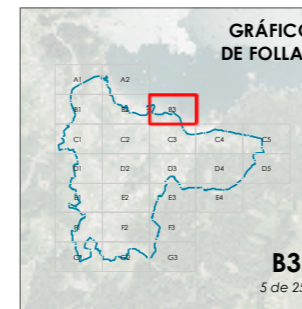

 **CONCELLO DE SADA**

 **ALFONSO BOTANA**

15075_PEP0ID_202310_AI

Outubro 2023 ETR589 29N
Octubre 2023 EPSG: 25829

1:1.000 

CONCELLO DE SADA (A CORUÑA)

AYUNTAMIENTO DE SADA (A CORUÑA)

PLAN ESPECIAL DE PROTECCIÓN, ORDENACIÓN, INFRAESTRUCTURAS E DOTACIÓN DE VEIGUE

PLAN ESPECIAL DE PROTECCIÓN, ORDENACIÓN, INFRAESTRUCTURAS E DOTACIÓN DE VEIGUE

Alfonso Botana S.L.

Aprobación inicial

PLANOS DE INFORMACIÓN URBANÍSTICA

PLANOS DE INFORMACIÓN URBANÍSTICA

2.4 02 Rede de saneamento

2.4 02 Rede de saneamento

0 12.5 25 50 Metros



Delimitación do PEPOID / Delimitación del PEPOID

Rede de saneamento / Red de saneamiento

Impulsión / Impulsión

Rede saneamento / Red saneamiento

Bomba / Bomba

EDAR / EDAR

Fonte de datos / Fuente de datos:
 - Cartografía elaborada polo concello de Sada, voo: decembro de 2020
 - Cartografía elaborada polo concello de Sada, voo: decembro de 2020
 - Datos cartográficos cedidos polo Instituto Geográfico Nacional (centrodescargas.cnig.es) e o Instituto de Estudos do Territorio (ET) da Xunta de Galicia (mapas.xunta.gal)
 - Datos cartográficos cedidos polo Instituto Geográfico Nacional (centrodescargas.cnig.es) e o Instituto de Estudos do Territorio (ET) da Xunta de Galicia (mapas.xunta.gal)

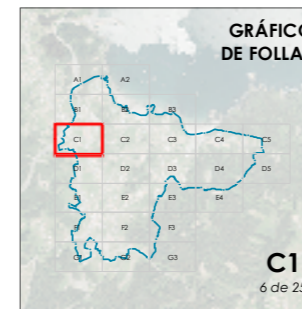

CONCELLO DE SADA

ALFONSO BOTANA S.L.

15075_PEP0ID_202310_AI
 Outubro 2023 ETR589 29N
 Outubro 2023 EPSG: 25829

C1
6 de 25

CONCELLO DE SADA (A CORUÑA)
 AYUNTAMIENTO DE SADA (A CORUÑA)

PLAN ESPECIAL DE PROTECCIÓN, ORDENACIÓN, INFRAESTRUTURAS E DOTACIONES DE VEIGUE
 PLAN ESPECIAL DE PROTECCIÓN, ORDENACIÓN, INFRAESTRUTURAS Y DOTACIONES DE VEIGUE

Alfonso Botana S.L.
 Aprobación inicial

PLANOS DE INFORMACIÓN URBANÍSTICA
 PLANOS DE INFORMACIÓN URBANÍSTICA

2.4 02 Rede de saneamento
 2.4 02 Red de saneamiento

1:1.000

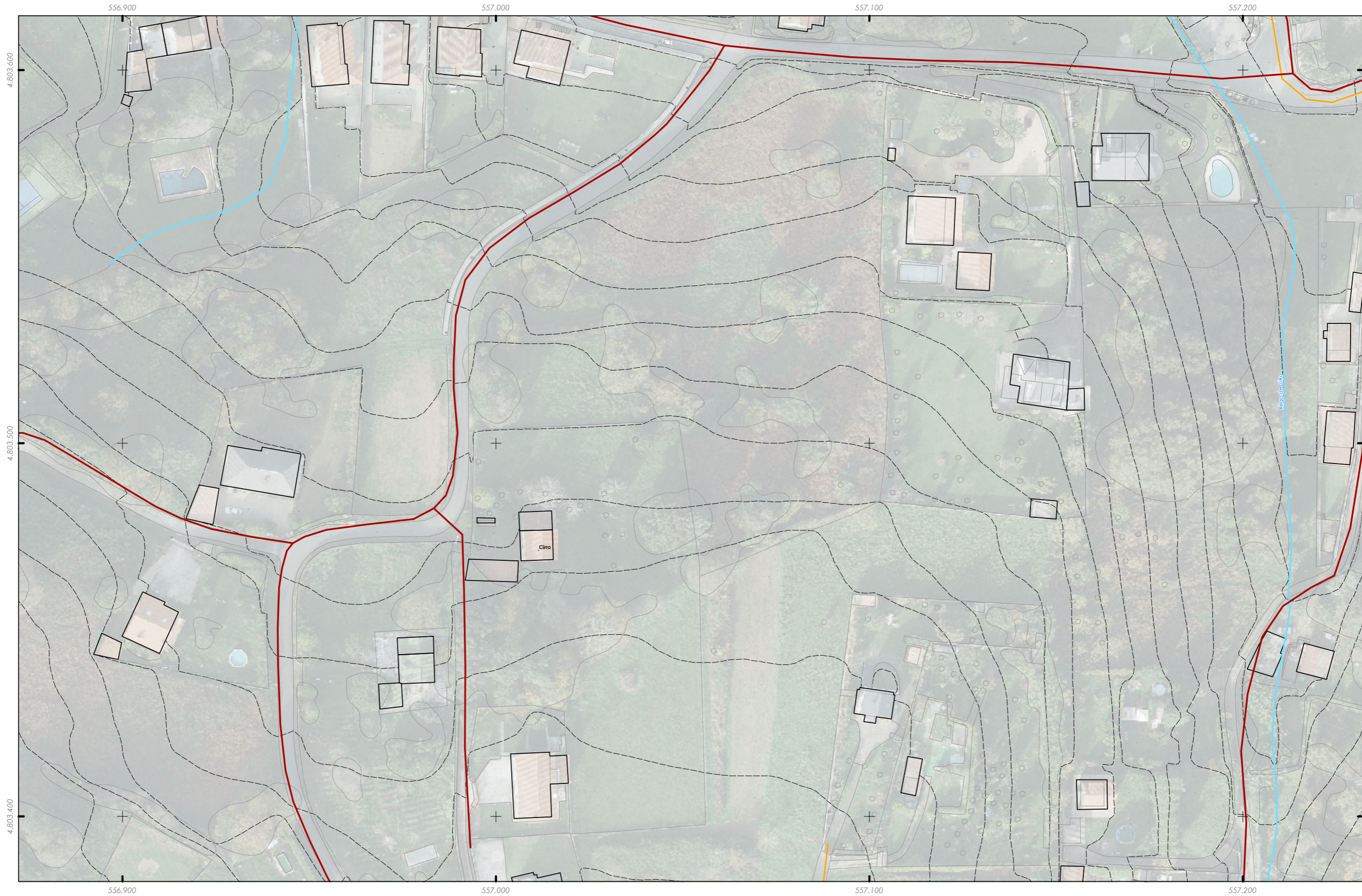

Delimitación do PEPOID / Delimitación del PEPOID

Rede de saneamento / Red de saneamiento

- Impulsión / Impulsión
- Rede saneamento / Red saneamiento
- Bomba / Bomba
- EDAR / EDAR

Fonte de datos / Fuente de datos:
 - Cartografía elaborada polo concello de Sada, voo: decembro de 2020
 - Cartografía elaborada polo concello de Sada, voo: decembro de 2020
 - Datos cartográficos cedidos polo Instituto Geográfico Nacional (centrodescargas.cnig.es) e o Instituto de Estudos do Territorio (ET) da Xunta de Galicia (mapas.xunta.gal)
 - Datos cartográficos cedidos polo Instituto Geográfico Nacional (centrodescargas.cnig.es) e o Instituto de Estudos do Territorio (ET) da Xunta de Galicia (mapas.xunta.gal)

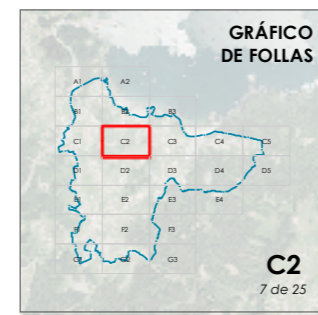

<p>CONCELLO DE SADA</p>	<p>CONCELLO DE SADA (A CORUÑA) AYUNTAMIENTO DE SADA (A CORUÑA)</p> <p>PLAN ESPECIAL DE PROTECCIÓN, ORDENACIÓN, INFRAESTRUTURAS E DOTACIÓN DE VEIGUE PLAN ESPECIAL DE PROTECCIÓN, ORDENACIÓN, INFRAESTRUTURAS Y DOTACIONES DE VEIGUE</p>
	<p>Alfonso Botana S.L. Aprobación inicial</p>
<p> <p>ALFONSO BOTANA</p> <p>15075_PEPOID_202310_AI Outubro 2023 ETR589 29N Octubre 2023 EPSG: 25829</p> </p>	<p>PLANOS DE INFORMACIÓN URBANÍSTICA PLANOS DE INFORMACIÓN URBANÍSTICA</p> <p>2.4.02 Rede de saneamento 2.4.02 Red de saneamiento</p>
<p>1:1.000 </p>	<p> 0 12.5 25 50 Metros</p>



Delimitación do PEPOID / Delimitación del PEPOID

Rede de saneamento / Red de saneamiento

Impulsión / Impulsión

Rede saneamento / Red saneamiento

Bomba / Bomba

EDAR / EDAR

Fonte de datos / Fuente de datos:
 - Cartografía elaborada polo concello de Sada, voo: decembro de 2020
 - Cartografía elaborada polo concello de Sada, voo: decembro de 2020
 - Datos cartográficos cedidos polo Instituto Geográfico Nacional (centrodescargas.cnig.es) e o Instituto de Estudos do Territorio (ET) da Xunta de Galicia (mapas.xunta.gal)
 - Datos cartográficos cedidos por el Instituto Geográfico Nacional (centrodescargas.cnig.es) y el Instituto de Estudios do Territorio (ET) de la Xunta de Galicia (mapas.xunta.gal)

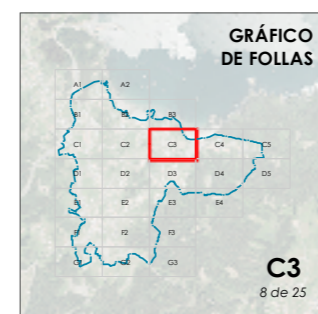

CONCELLO DE SADA

ALFONSO BOTANA

15075_PEP0ID_202310_AI
 Outubro 2023 ETR589 29N
 Outubro 2023 EPSG: 25829

1:1.000

CONCELLO DE SADA (A CORUÑA)
 AYUNTAMIENTO DE SADA (A CORUÑA)
 PLAN ESPECIAL DE PROTECCIÓN, ORDENACIÓN, INFRAESTRUCTURAS E DOTACIÓN DE VEIGUE
 PLAN ESPECIAL DE PROTECCIÓN, ORDENACIÓN, INFRAESTRUCTURAS Y DOTACIONES DE VEIGUE

Alfonso Botana S.L.
 Aprobación inicial

PLANOS DE INFORMACIÓN URBANÍSTICA
 PLANOS DE INFORMACIÓN URBANÍSTICA
2.4 02 Rede de saneamento
 2.4 02 Red de saneamiento



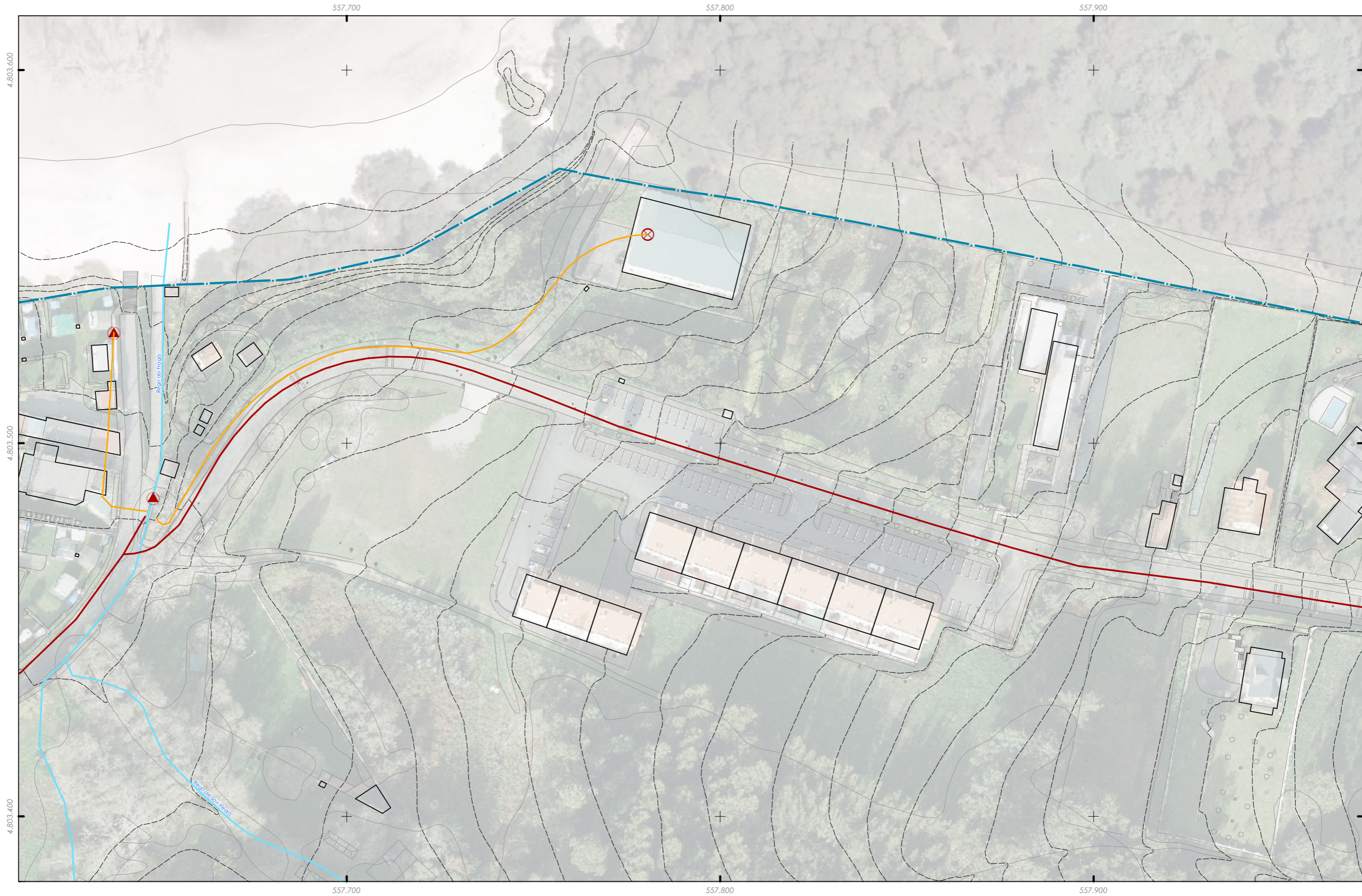

Delimitación do PEPOID / Delimitación del PEPOID

Rede de saneamento / Red de saneamiento

Impulsión / Impulsión

Rede saneamento / Red saneamiento

Bomba / Bomba

EDAR / EDAR

Fonte de datos / Fuente de datos:
 - Cartografía elaborada polo concello de Sada, voo: decembro de 2020
 - Cartografía elaborada polo concello de Sada, voo: decembro de 2020
 - Datos cartográficos cedidos polo Instituto Geográfico Nacional (centrodescargas.cnig.es) e o Instituto de Estudos do Territorio (ET) da Xunta de Galicia (mapas.xunta.gal)
 - Datos cartográficos cedidos por el Instituto Geográfico Nacional (centrodescargas.cnig.es) y el Instituto de Estudios do Territorio (ET) de la Xunta de Galicia (mapas.xunta.gal)

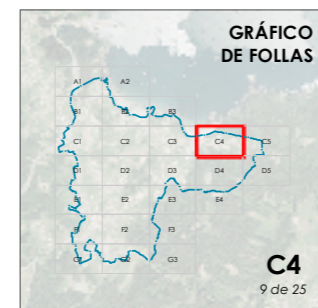

CONCELLO DE SADA

ALFONSO BOTANA S.L.

15075_PEP0ID_202310_AI
 Outubro 2023 ETR589 29N
 Outubro 2023 EPSG: 25829

1:1.000

CONCELLO DE SADA (A CORUÑA)
 AYUNTAMIENTO DE SADA (A CORUÑA)

PLAN ESPECIAL DE PROTECCIÓN, ORDENACIÓN, INFRAESTRUTURAS E DOTACIÓN DE VEIGUE
 PLAN ESPECIAL DE PROTECCIÓN, ORDENACIÓN, INFRAESTRUTURAS Y DOTACIONES DE VEIGUE

Alfonso Botana S.L.
 Aprobación inicial

PLANOS DE INFORMACIÓN URBANÍSTICA
 PLANOS DE INFORMACIÓN URBANÍSTICA

2.4.02 Rede de saneamento
 2.4.02 Red de saneamiento

0 12.5 25 50 Metros



Delimitación do PEPOID / Delimitación del PEPOID

Rede de saneamento / Red de saneamiento

Impulsión / Impulsión

Rede saneamento / Red saneamiento

Bomba / Bomba

EDAR / EDAR

Fonte de datos / Fuente de datos:
 - Cartografía elaborada polo concello de Sada, voo: decembro de 2020
 - Cartografía elaborada por el concello de Sada, voo: decembro de 2020
 - Datos cartográficos cedidos polo Instituto Geográfico Nacional (centrodescargas.cnig.es) e o Instituto de Estudos do Territorio (ET) da Xunta de Galicia (mapas.xunta.gal)
 - Datos cartográficos cedidos por el Instituto Geográfico Nacional (centrodescargas.cnig.es) y el Instituto de Estudios do Territorio (ET) de la Xunta de Galicia (mapas.xunta.gal)

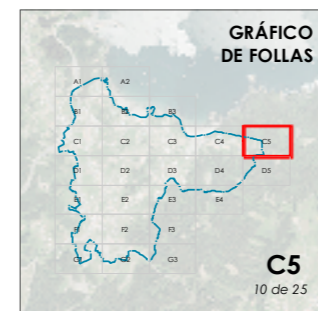

CONCELLO DE SADA
ALFONSO BOTANA S.L.
 15075_PEP0ID_202310_AI
 Outubro 2023 ETR589 29N
 Outubro 2023 EPSG: 25829
 1:1.000

CONCELLO DE SADA (A CORUÑA)
 AYUNTAMIENTO DE SADA (A CORUÑA)
 PLAN ESPECIAL DE PROTECCIÓN, ORDENACIÓN, INFRAESTRUCTURAS E DOTACIÓN DE VEIGUE
 PLAN ESPECIAL DE PROTECCIÓN, ORDENACIÓN, INFRAESTRUCTURAS Y DOTACIONES DE VEIGUE
Alfonso Botana S.L.
 Aprobación inicial
PLANOS DE INFORMACIÓN URBANÍSTICA
 PLANOS DE INFORMACIÓN URBANÍSTICA
2.4.02 Rede de saneamento
 2.4.02 Red de saneamiento
 0 12.5 25 50 Metros



Delimitación do PEPOID / Delimitación del PEPOID

Rede de saneamento / Red de saneamiento

Impulsión / Impulsión

Rede saneamento / Red saneamiento

Bomba / Bomba

EDAR / EDAR

Fonte de datos / Fuente de datos:
 - Cartografía elaborada polo concello de Sada, voo: decembro de 2020
 - Cartografía elaborada polo concello de Sada, voo: decembro de 2020
 - Datos cartográficos cedidos polo Instituto Geográfico Nacional (centrodescargas.cnig.es) e o Instituto de Estudos do Territorio (ET) da Xunta de Galicia (mapas.xunta.gal)
 - Datos cartográficos cedidos polo Instituto Geográfico Nacional (centrodescargas.cnig.es) e o Instituto de Estudos do Territorio (ET) de la Xunta de Galicia (mapas.xunta.gal)

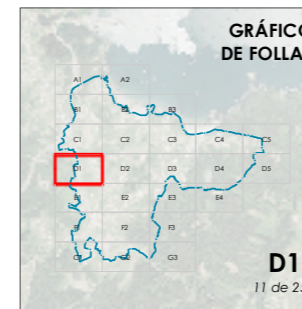

CONCELLO DE SADA

ALFONSO BOTANA S.L.

15075_PEP0ID_202310_AI
 Outubro 2023 ETR589 29N
 Outubro 2023 EPSG: 25829

1:1.000

CONCELLO DE SADA (A CORUÑA)
 AYUNTAMIENTO DE SADA (A CORUÑA)

PLAN ESPECIAL DE PROTECCIÓN, ORDENACIÓN, INFRAESTRUTURAS E DOTACIÓN DE VEIGUE
 PLAN ESPECIAL DE PROTECCIÓN, ORDENACIÓN, INFRAESTRUTURAS Y DOTACIONES DE VEIGUE

Alfonso Botana S.L.
 Aprobación inicial

PLANOS DE INFORMACIÓN URBANÍSTICA
 PLANOS DE INFORMACIÓN URBANÍSTICA

2.4.02 Rede de saneamento
 2.4.02 Red de saneamiento

0 12.5 25 50 Metros



Delimitación do PEPOID / Delimitación del PEPOID

Rede de saneamento / Red de saneamiento

Impulsión / Impulsión

Rede saneamento / Red saneamiento

Bomba / Bomba

EDAR / EDAR

Fonte de datos / Fuente de datos:
 - Cartografía elaborada polo concello de Sada, voo: decembro de 2020
 - Cartografía elaborada polo concello de Sada, voo: decembro de 2020
 - Datos cartográficos cedidos polo Instituto Geográfico Nacional (centrodescargas.cnig.es) e o Instituto de Estudos do Territorio (ET) da Xunta de Galicia (mapas.xunta.gal)
 - Datos cartográficos cedidos polo Instituto Geográfico Nacional (centrodescargas.cnig.es) e o Instituto de Estudos do Territorio (ET) da Xunta de Galicia (mapas.xunta.gal)

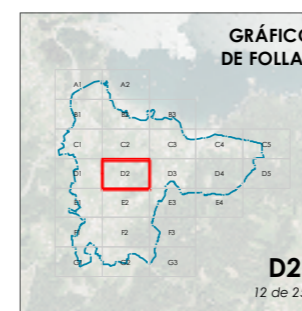

<p>CONCELLO DE SADA</p>	<p>CONCELLO DE SADA (A CORUÑA) AYUNTAMIENTO DE SADA (A CORUÑA)</p>
	<p>PLAN ESPECIAL DE PROTECCIÓN, ORDENACIÓN, INFRAESTRUTURAS E DOTACIÓN DE VEIGUE PLAN ESPECIAL DE PROTECCIÓN, ORDENACIÓN, INFRAESTRUTURAS Y DOTACIONES DE VEIGUE</p>
<p>ALFONSO BOTANA</p>	<p>Alfonso Botana S.L. Aprobación inicial</p>
	<p>PLANOS DE INFORMACIÓN URBANÍSTICA PLANOS DE INFORMACIÓN URBANÍSTICA</p>
<p>15075_PEP0ID_202310_AI Outubro 2023 ETR589 29N Outubro 2023 EPSG: 25829</p>	<p>2.4.02 Rede de saneamento 2.4.02 Red de saneamiento</p>
<p>1:1.000</p>	<p>0 12.5 25 50 Metros</p>

557.300

557.400

557.500

557.600

4.803.300

4.803.200

557.300

557.400

557.500

557.600



 Delimitación do PEPOID / Delimitación del PEPOID

Rede de saneamento / Red de saneamiento

 Impulsión / Impulsión

 Rede saneamento / Red saneamiento

 Bomba / Bomba

 EDAR / EDAR

Fonte de datos / Fuente de datos:
 - Cartografía elaborada polo concello de Sada, voo: decembro de 2020
 - Cartografía elaborada polo concello de Sada, voo: decembro de 2020
 - Datos cartográficos cedidos polo Instituto Geográfico Nacional (centrodescargas.cnig.es) e o Instituto de Estudos do Territorio (ET) da Xunta de Galicia (mapas.xunta.gal)
 - Datos cartográficos cedidos por el Instituto Geográfico Nacional (centrodescargas.cnig.es) y el Instituto de Estudios do Territorio (ET) de la Xunta de Galicia (mapas.xunta.gal)

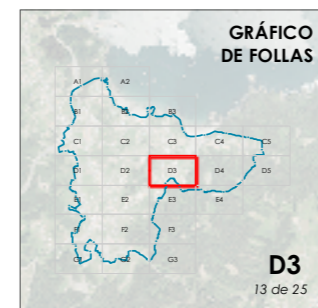

CONCELLO DE SADA

ALFONSO BOTANA

15075_PEP0ID_202310_AI
 Outubro 2023 ETR589 29N
 Outubro 2023 EPSG: 25829

1:1.000

CONCELLO DE SADA (A CORUÑA)
 AYUNTAMIENTO DE SADA (A CORUÑA)

PLAN ESPECIAL DE PROTECCIÓN, ORDENACIÓN, INFRAESTRUCTURAS E DOTACIONES DE VEIGUE
 PLAN ESPECIAL DE PROTECCIÓN, ORDENACIÓN, INFRAESTRUCTURAS Y DOTACIONES DE VEIGUE

Alfonso Botana S.L.
 Aprobación inicial

PLANOS DE INFORMACIÓN URBANÍSTICA
 PLANOS DE INFORMACIÓN URBANÍSTICA

2.4.02 Rede de saneamento
 2.4.02 Red de saneamiento

0 12.5 25 50 Metros

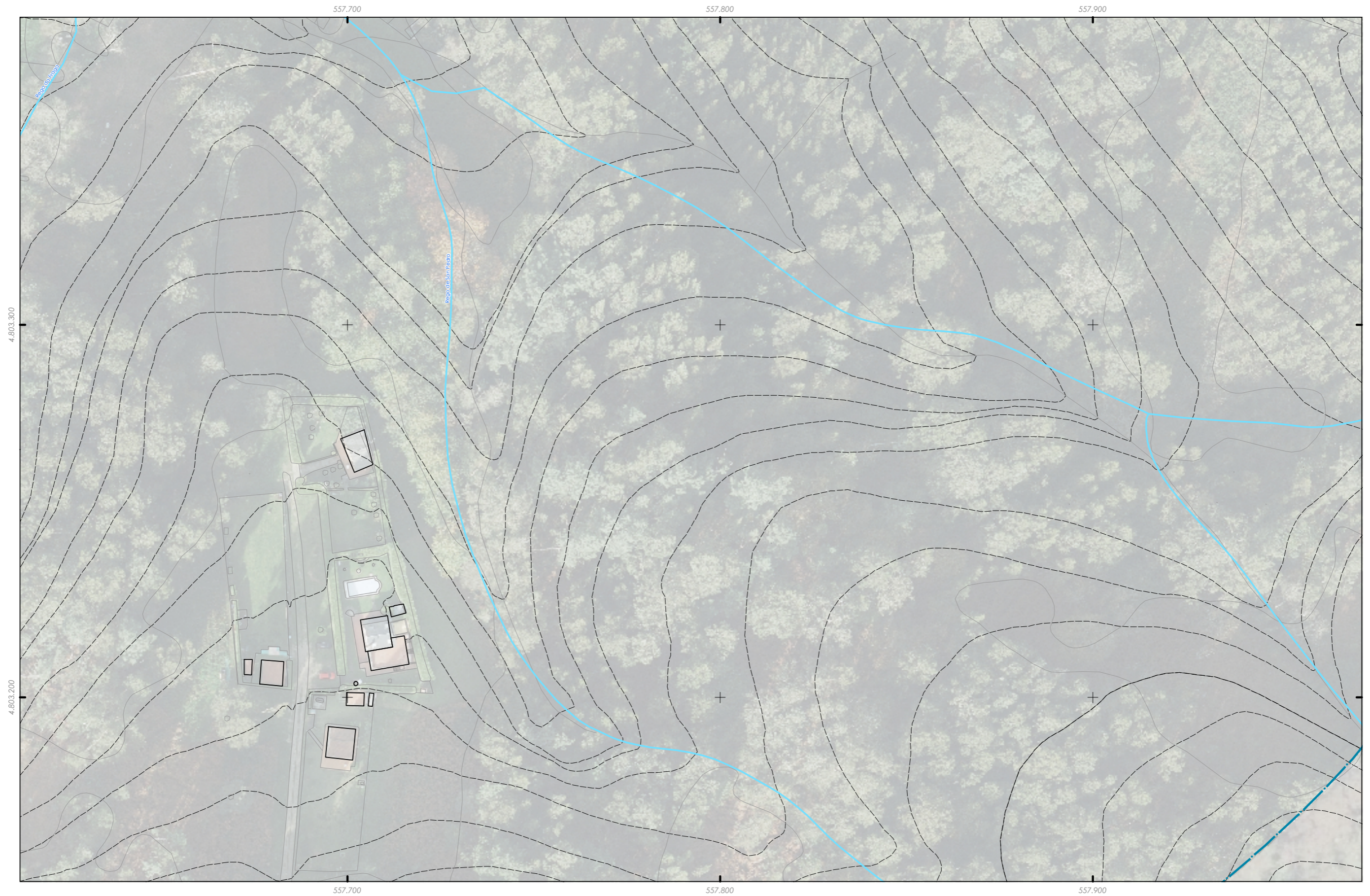

Delimitación do PEPOID / Delimitación del PEPOID

Rede de saneamento / Red de saneamiento

Impulsión / Impulsión

Rede saneamento / Red saneamiento

Bomba / Bomba

EDAR / EDAR

Fonte de datos / Fuente de datos:
 - Cartografía elaborada polo concello de Sada, voo: decembro de 2020
 - Cartografía elaborada polo concello de Sada, voo: decembro de 2020
 - Datos cartográficos cedidos polo Instituto Geográfico Nacional (centrodescargas.cnig.es) e o Instituto de Estudos do Territorio (ET) da Xunta de Galicia (mapas.xunta.gal)
 - Datos cartográficos cedidos polo Instituto Geográfico Nacional (centrodescargas.cnig.es) e o Instituto de Estudos do Territorio (ET) da Xunta de Galicia (mapas.xunta.gal)

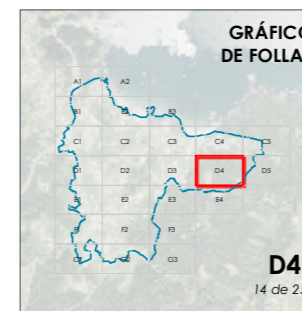

CONCELLO DE SADA

ALFONSO BOTANA S.L.

15075_PEP0ID_202310_AI
 Outubro 2023 ETR589 29N
 Outubro 2023 EPSG: 25829

1:1.000

CONCELLO DE SADA (A CORUÑA)
 AYUNTAMIENTO DE SADA (A CORUÑA)

PLAN ESPECIAL DE PROTECCIÓN, ORDENACIÓN, INFRAESTRUTURAS E DOTACIÓN DE VEIGUE
 PLAN ESPECIAL DE PROTECCIÓN, ORDENACIÓN, INFRAESTRUTURAS Y DOTACIONES DE VEIGUE

Alfonso Botana S.L.
 Aprobación inicial

PLANOS DE INFORMACIÓN URBANÍSTICA
 PLANOS DE INFORMACIÓN URBANÍSTICA

2.4 02 Rede de saneamento
 2.4 02 Red de saneamiento

0 12.5 25 50 Metros

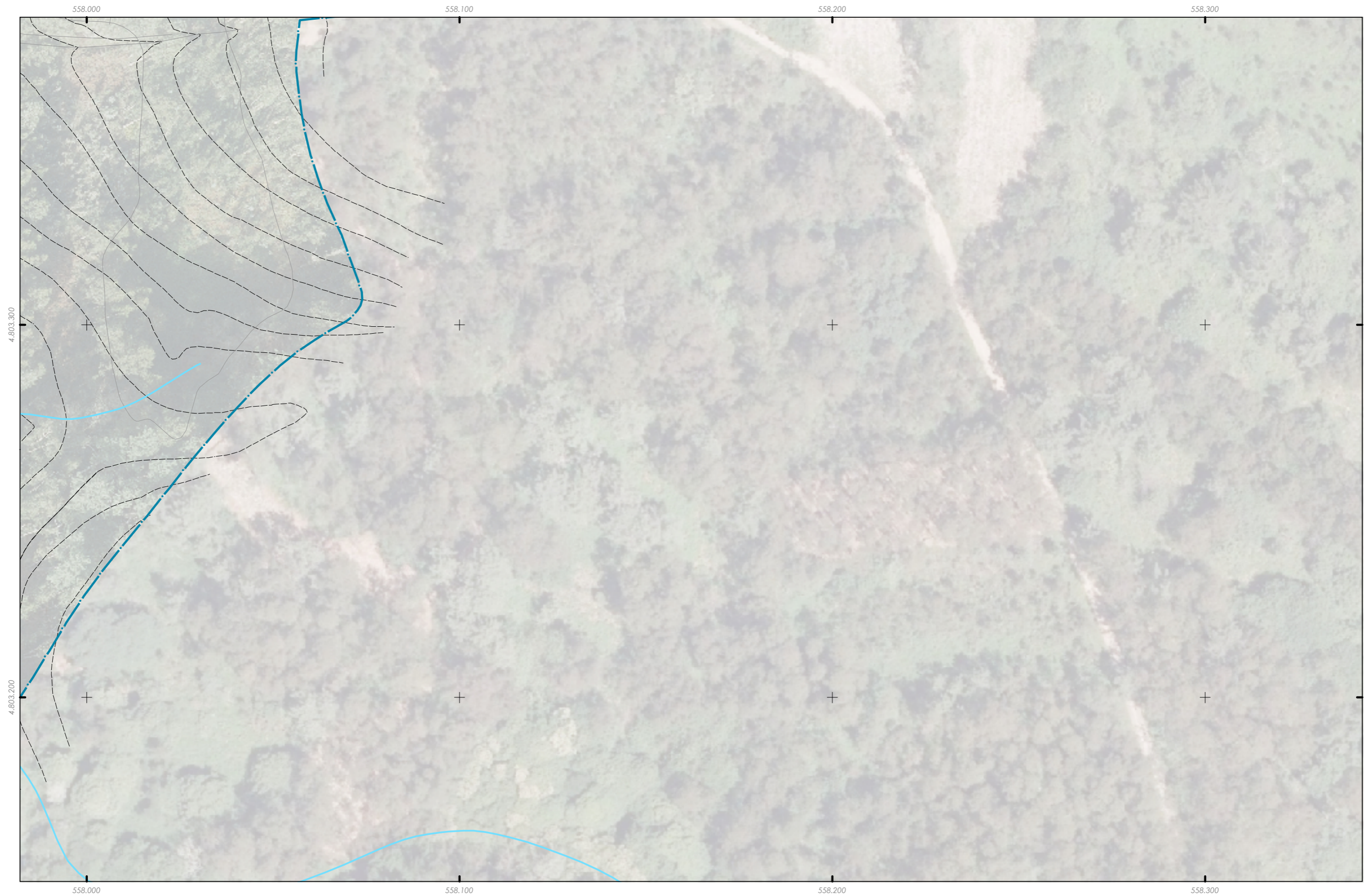

Delimitación do PEPOID / Delimitación del PEPOID

Rede de saneamento / Red de saneamiento

Impulsión / Impulsión

Rede saneamento / Red saneamiento

Bomba / Bomba

EDAR / EDAR

Fonte de datos / Fuente de datos:
 - Cartografía elaborada polo concello de Sada, voo: decembro de 2020
 - Cartografía elaborada por el concello de Sada, voo: decembro de 2020
 - Datos cartográficos cedidos polo Instituto Geográfico Nacional (centrodescargas.cnig.es) e o Instituto de Estudos do Territorio (ET) da Xunta de Galicia (mapas.xunta.gal)
 - Datos cartográficos cedidos por el Instituto Geográfico Nacional (centrodescargas.cnig.es) y el Instituto de Estudios do Territorio (ET) de la Xunta de Galicia (mapas.xunta.gal)

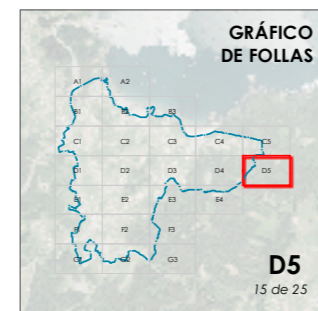

CONCELLO DE SADA

ALFONSO BOTANA

15075_PEP0ID_202310_AI
 Outubro 2023 ETRS89 29N
 Outubro 2023 EPSG: 25829
D5
 15 de 25

CONCELLO DE SADA (A CORUÑA) <small>AYUNTAMIENTO DE SADA (A CORUÑA)</small>	
<small>PLAN ESPECIAL DE PROTECCIÓN, ORDENACIÓN, INFRAESTRUCTURAS E DOTACIÓN DE VEIGUE</small> <small>PLAN ESPECIAL DE PROTECCIÓN, ORDENACIÓN, INFRAESTRUCTURAS Y DOTACIONES DE VEIGUE</small>	
Alfonso Botana S.L. <small>Aprobación inicial</small>	
PLANOS DE INFORMACIÓN URBANÍSTICA <small>PLANOS DE INFORMACIÓN URBANÍSTICA</small>	
2.4.02 Rede de saneamento <small>2.4.02 Red de saneamiento</small>	
1:1.000	



Delimitación do PEPOID / Delimitación del PEPOID

Rede de saneamento / Red de saneamiento

Impulsión / Impulsión

Rede saneamento / Red saneamiento

Bomba / Bomba

EDAR / EDAR

Fonte de datos / Fuente de datos:
 - Cartografía elaborada polo concello de Sada, voo: decembro de 2020
 - Cartografía elaborada polo concello de Sada, voo: decembro de 2020
 - Datos cartográficos cedidos polo Instituto Geográfico Nacional (centrodescargas.cnig.es) e o Instituto de Estudos do Territorio (ET) da Xunta de Galicia (mapas.xunta.gal)
 - Datos cartográficos cedidos por el Instituto Geográfico Nacional (centrodescargas.cnig.es) y el Instituto de Estudios do Territorio (ET) de la Xunta de Galicia (mapas.xunta.gal)



CONCELLO DE SADA

ALFONSO BOTANA S.L.

15075_PEP0ID_202310_AI
 Outubro 2023 ETR589 29N
 Outubro 2023 EPSG: 25829

1:1.000

CONCELLO DE SADA (A CORUÑA)
 AYUNTAMIENTO DE SADA (A CORUÑA)

PLAN ESPECIAL DE PROTECCIÓN, ORDENACIÓN, INFRAESTRUCTURAS E DOTACIÓN DE VEIGUE
 PLAN ESPECIAL DE PROTECCIÓN, ORDENACIÓN, INFRAESTRUCTURAS Y DOTACIONES DE VEIGUE

Alfonso Botana S.L.
 Aprobación inicial

PLANOS DE INFORMACIÓN URBANÍSTICA
 PLANOS DE INFORMACIÓN URBANÍSTICA

2.4.02 Rede de saneamento
 2.4.02 Red de saneamiento

0 12.5 25 50 Metros



Delimitación do PEPOID / Delimitación del PEPOID

Rede de saneamento / Red de saneamiento

Impulsión / Impulsión

Rede saneamento / Red saneamiento

Bomba / Bomba

EDAR / EDAR

Fonte de datos / Fuente de datos:
 - Cartografía elaborada polo concello de Sada, voo: decembro de 2020
 - Cartografía elaborada polo concello de Sada, voo: decembro de 2020
 - Datos cartográficos cedidos polo Instituto Geográfico Nacional (centrodescargas.cnig.es) e o Instituto de Estudos do Territorio (IE) da Xunta de Galicia (mapas.xunta.gal)
 - Datos cartográficos cedidos por el Instituto Geográfico Nacional (centrodescargas.cnig.es) y el Instituto de Estudios do Territorio (IE) de la Xunta de Galicia (mapas.xunta.gal)

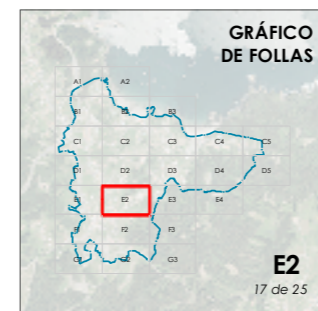

CONCELLO DE SADA

ALFONSO BOTANA

15075_PEPOID_202310_AI
 Outubro 2023 ETR 589 29N
 Outubro 2023 EPSG: 25829

1:1.000

CONCELLO DE SADA (A CORUÑA)
 AYUNTAMIENTO DE SADA (A CORUÑA)
 PLAN ESPECIAL DE PROTECCIÓN, ORDENACIÓN, INFRAESTRUCTURAS E DOTACIÓN DE VEIGUE
 PLAN ESPECIAL DE PROTECCIÓN, ORDENACIÓN, INFRAESTRUCTURAS Y DOTACIONES DE VEIGUE

Alfonso Botana S.L.
 Aprobación inicial

PLANOS DE INFORMACIÓN URBANÍSTICA
 PLANOS DE INFORMACIÓN URBANÍSTICA
2.4 02 Rede de saneamento
 2.4 02 Red de saneamiento





Delimitación do PEPOID / Delimitación del PEPOID

Rede de saneamento / Red de saneamiento

Impulsión / Impulsión

Rede saneamento / Red saneamiento

Bomba / Bomba

EDAR / EDAR

Fonte de datos / Fuente de datos:
 - Cartografía elaborada polo concello de Sada, voo: decembro de 2020
 - Cartografía elaborada polo concello de Sada, voo: decembro de 2020
 - Datos cartográficos cedidos polo Instituto Geográfico Nacional (centrodescargas.cnig.es) e o Instituto de Estudos do Territorio (ET) da Xunta de Galicia (mapas.xunta.gal)
 - Datos cartográficos cedidos por el Instituto Geográfico Nacional (centrodescargas.cnig.es) y el Instituto de Estudios do Territorio (ET) de la Xunta de Galicia (mapas.xunta.gal)

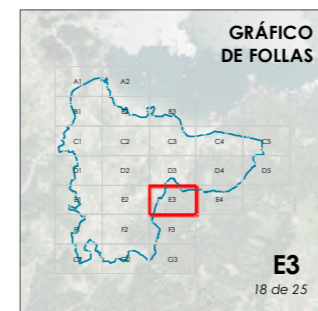

CONCELLO DE SADA

ALFONSO BOTANA

15075_PEP0ID_202310_AI
 Outubro 2023 ETRS89 29N
 Outubro 2023 EPSG: 25829

1:1.000

CONCELLO DE SADA (A CORUÑA)
 AYUNTAMIENTO DE SADA (A CORUÑA)

PLAN ESPECIAL DE PROTECCIÓN, ORDENACIÓN, INFRAESTRUCTURAS E DOTACIÓN DE VEIGUE
 PLAN ESPECIAL DE PROTECCIÓN, ORDENACIÓN, INFRAESTRUCTURAS Y DOTACIONES DE VEIGUE

Alfonso Botana S.L.
 Aprobación inicial

PLANOS DE INFORMACIÓN URBANÍSTICA
 PLANOS DE INFORMACIÓN URBANÍSTICA

2.4 02 Rede de saneamento
 2.4 02 Red de saneamiento

0 12.5 25 50 Metros

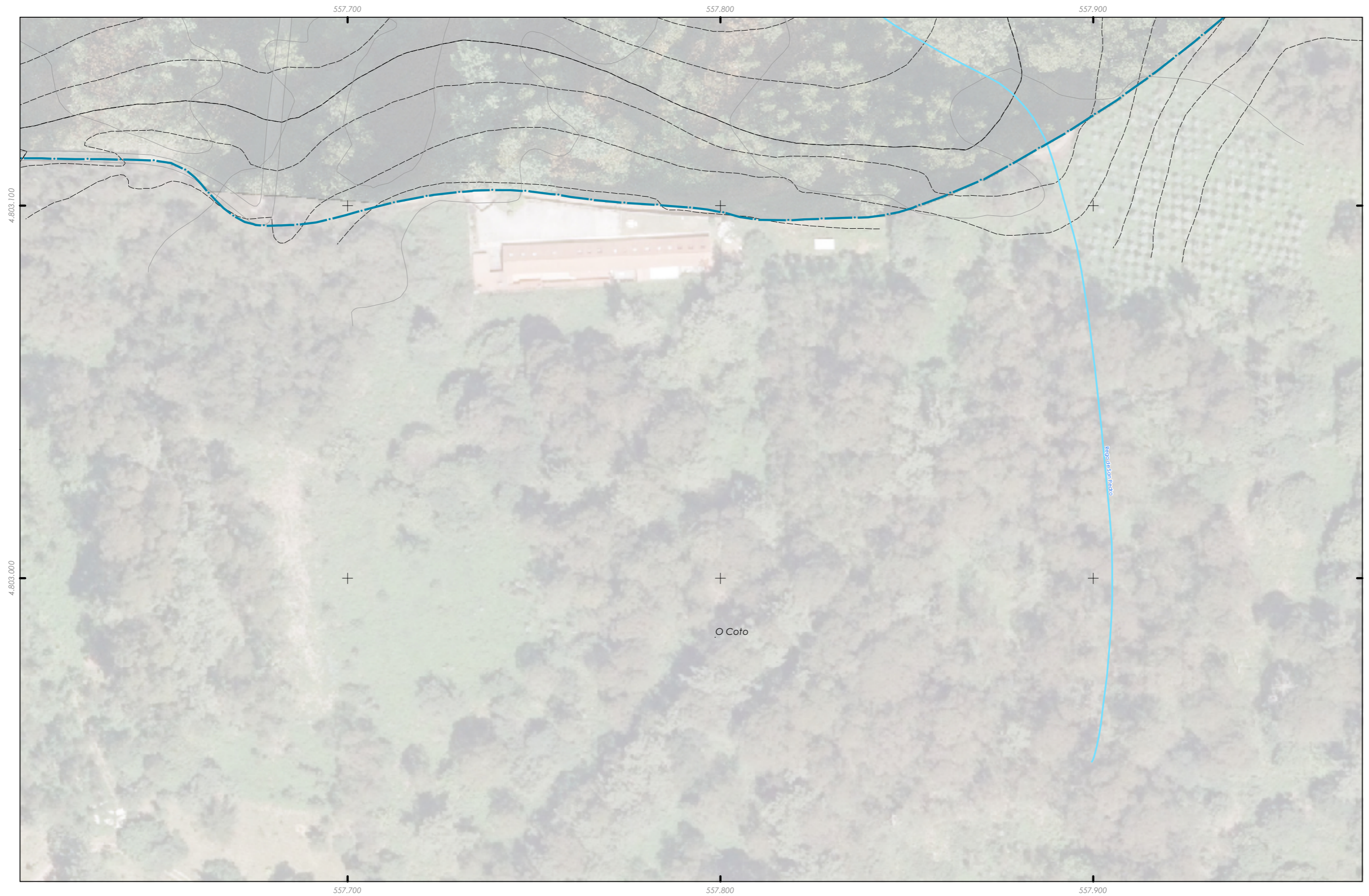

Delimitación do PEPOID / Delimitación del PEPOID

Rede de saneamento / Red de saneamiento

Impulsión / Impulsión

Rede saneamento / Red saneamiento

Bomba / Bomba

EDAR / EDAR

Fonte de datos / Fuente de datos:
 - Cartografía elaborada polo concello de Sada, voo: decembro de 2020
 - Cartografía elaborada polo concello de Sada, voo: decembro de 2020
 - Datos cartográficos cedidos polo Instituto Geográfico Nacional (centrodescargas.cnig.es) e o Instituto de Estudos do Territorio (ET) da Xunta de Galicia (mapas.xunta.gal)
 - Datos cartográficos cedidos por el Instituto Geográfico Nacional (centrodescargas.cnig.es) y el Instituto de Estudios do Territorio (ET) de la Xunta de Galicia (mapas.xunta.gal)

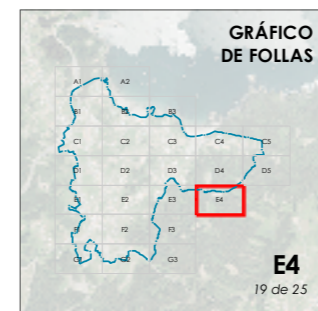

CONCELLO DE SADA

ALFONSO BOTANA

15075_PEP0ID_202310_AI
 Outubro 2023 ETR589 29N
 Outubro 2023 EPSG: 25829

1:1.000

CONCELLO DE SADA (A CORUÑA) AYUNTAMIENTO DE SADA (A CORUÑA)	
PLAN ESPECIAL DE PROTECCIÓN, ORDENACIÓN, INFRAESTRUTURAS E DOTACIÓN DE VEIGUE PLAN ESPECIAL DE PROTECCIÓN, ORDENACIÓN, INFRAESTRUTURAS Y DOTACIONES DE VEIGUE	
Alfonso Botana S.L. Aprobación inicial	
PLANOS DE INFORMACIÓN URBANÍSTICA PLANOS DE INFORMACIÓN URBANÍSTICA	
2.4 02 Rede de saneamento 2.4 02 Red de saneamiento	
0 12.5 25 50 Metros	



Delimitación do PEPOID / Delimitación del PEPOID

Rede de saneamento / Red de saneamiento

Impulsión / Impulsión

Rede saneamento / Red saneamiento

Bomba / Bomba

EDAR / EDAR

Fonte de datos / Fuente de datos:
 - Cartografía elaborada polo concello de Sada, voo: decembro de 2020
 - Cartografía elaborada polo concello de Sada, voo: decembro de 2020
 - Datos cartográficos cedidos polo Instituto Geográfico Nacional (centrodescargas.cnig.es) e o Instituto de Estudos do Territorio (ET) da Xunta de Galicia (mapas.xunta.gal)
 - Datos cartográficos cedidos por el Instituto Geográfico Nacional (centrodescargas.cnig.es) y el Instituto de Estudios do Territorio (ET) de la Xunta de Galicia (mapas.xunta.gal)

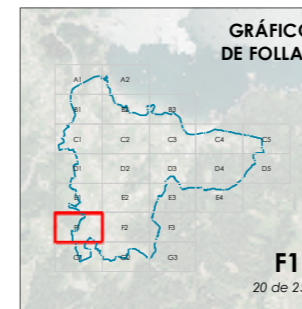

CONCELLO DE SADA

ALFONSO BOTANA

15075_PEP0ID_202310_AI
 Outubro 2023 ETRS89 29N
 Outubro 2023 EPSG: 25829

1:1.000

CONCELLO DE SADA (A CORUÑA)
 AYUNTAMIENTO DE SADA (A CORUÑA)

PLAN ESPECIAL DE PROTECCIÓN, ORDENACIÓN, INFRAESTRUCTURAS E DOTACIÓN DE VEIGUE
 PLAN ESPECIAL DE PROTECCIÓN, ORDENACIÓN, INFRAESTRUCTURAS Y DOTACIONES DE VEIGUE

Alfonso Botana S.L.
 Aprobación inicial

PLANOS DE INFORMACIÓN URBANÍSTICA
 PLANOS DE INFORMACIÓN URBANÍSTICA

2.4.02 Rede de saneamento
 2.4.02 Red de saneamiento

0 12.5 25 50 Metros



Delimitación do PEPOID / Delimitación del PEPOID

Rede de saneamento / Red de saneamiento

Impulsión / Impulsión

Rede saneamento / Red saneamiento

Bomba / Bomba

EDAR / EDAR

Fonte de datos / Fuente de datos:
 - Cartografía elaborada polo concello de Sada, voo: decembro de 2020
 - Cartografía elaborada polo concello de Sada, voo: decembro de 2020
 - Datos cartográficos cedidos polo Instituto Geográfico Nacional (centrodescargas.cnig.es) e o Instituto de Estudos do Territorio (ET) da Xunta de Galicia (mapas.xunta.gal)
 - Datos cartográficos cedidos polo Instituto Geográfico Nacional (centrodescargas.cnig.es) e o Instituto de Estudos do Territorio (ET) de la Xunta de Galicia (mapas.xunta.gal)

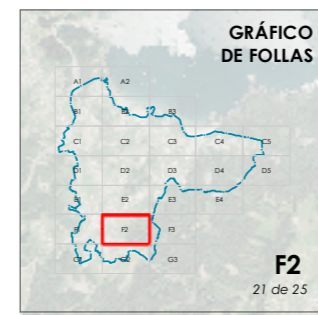

CONCELLO DE SADA

ALFONSO BOTANA

15075_PEP0ID_202310_AI
 Outubro 2023 ETRS89 29N
 Outubro 2023 EPSG: 25829

F2
21 de 25

CONCELLO DE SADA (A CORUÑA)
 AYUNTAMIENTO DE SADA (A CORUÑA)

PLAN ESPECIAL DE PROTECCIÓN, ORDENACIÓN, INFRAESTRUTURAS E DOTACIÓN DE VEIGUE
 PLAN ESPECIAL DE PROTECCIÓN, ORDENACIÓN, INFRAESTRUTURAS Y DOTACIONES DE VEIGUE

Alfonso Botana S.L.
 Aprobación inicial

PLANOS DE INFORMACIÓN URBANÍSTICA
 PLANOS DE INFORMACIÓN URBANÍSTICA

2.4 02 Rede de saneamento
 2.4 02 Red de saneamiento

1:1.000

0 12.5 25 50 Metros

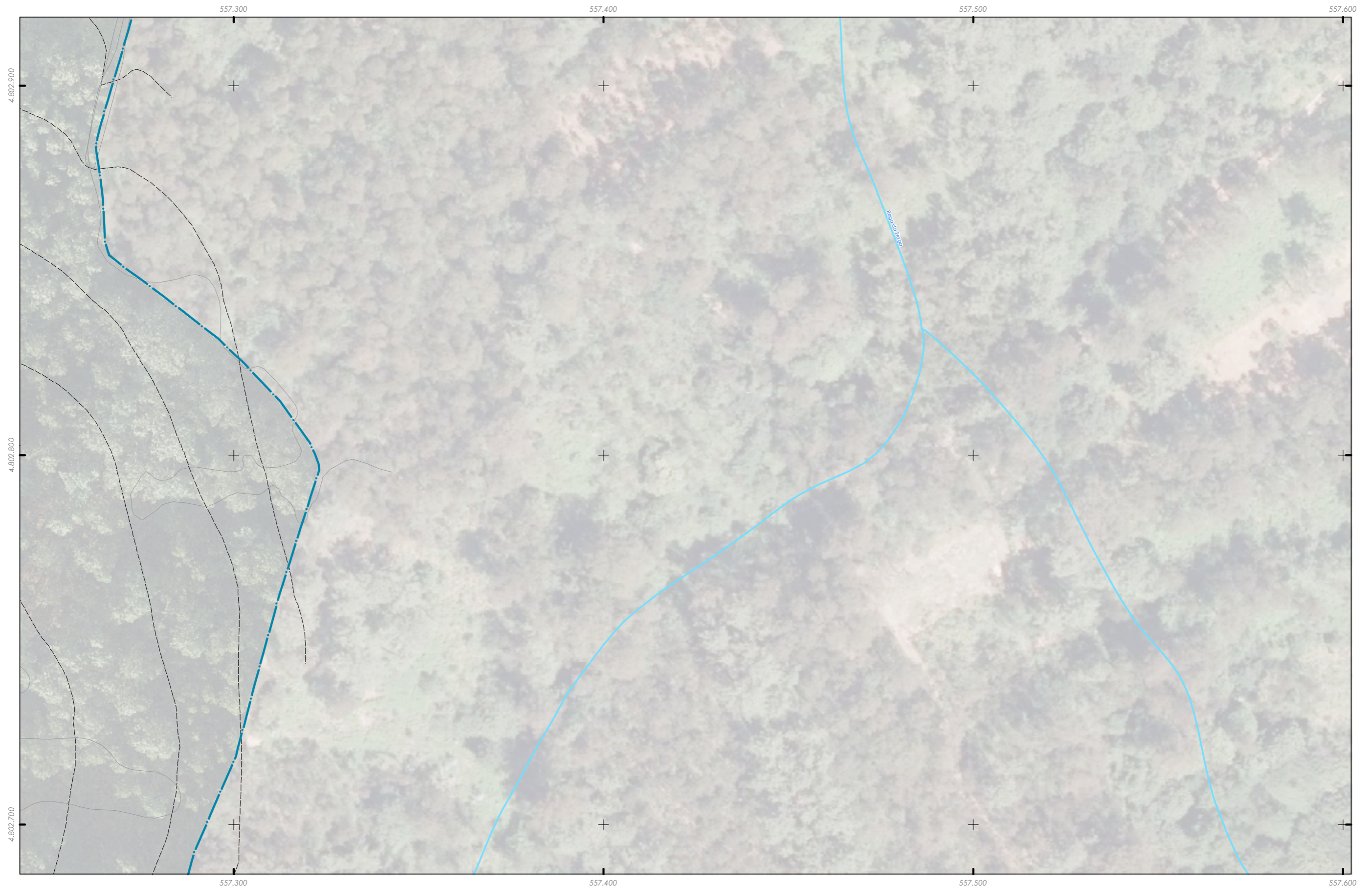

Delimitación do PEPOID / Delimitación del PEPOID

Rede de saneamento / Red de saneamiento

Impulsión / Impulsión

Rede saneamento / Red saneamiento

Bomba / Bomba

EDAR / EDAR

Fonte de datos / Fuente de datos:
 - Cartografía elaborada polo concello de Sada, voo: decembro de 2020
 - Cartografía elaborada polo concello de Sada, voo: decembro de 2020
 - Datos cartográficos cedidos polo Instituto Geográfico Nacional (centrodescargas.cnig.es) e o Instituto de Estudos do Territorio (ET) da Xunta de Galicia (mapas.xunta.gal)
 - Datos cartográficos cedidos por el Instituto Geográfico Nacional (centrodescargas.cnig.es) y el Instituto de Estudios do Territorio (ET) de la Xunta de Galicia (mapas.xunta.gal)

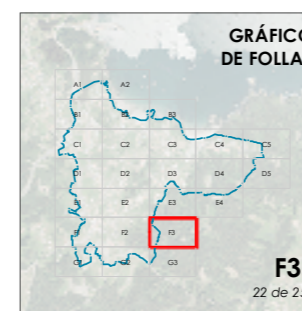

CONCELLO DE SADA

ALFONSO BOTANA
 15075_PEP0ID_202310_AI
 Outubro 2023 ETR589 29N
 Outubro 2023 EPSG: 25829
 1:1.000

CONCELLO DE SADA (A CORUÑA)
 AYUNTAMIENTO DE SADA (A CORUÑA)
 PLAN ESPECIAL DE PROTECCIÓN, ORDENACIÓN, INFRAESTRUCTURAS E DOTACIÓN DE VEIGUE
 PLAN ESPECIAL DE PROTECCIÓN, ORDENACIÓN, INFRAESTRUCTURAS Y DOTACIONES DE VEIGUE
Alfonso Botana S.L.
 Aprobación inicial
PLANOS DE INFORMACIÓN URBANÍSTICA
 PLANOS DE INFORMACIÓN URBANÍSTICA
2.4 02 Rede de saneamento
 2.4 02 Red de saneamiento
 0 12.5 25 50 Metros



Delimitación do PEPOID / Delimitación del PEPOID

Rede de saneamento / Red de saneamiento

Impulsión / Impulsión

Rede saneamento / Red saneamiento

Bomba / Bomba

EDAR / EDAR

Fonte de datos / Fuente de datos:
 - Cartografía elaborada polo concello de Sada, voo: decembro de 2020
 - Cartografía elaborada polo concello de Sada, voo: decembro de 2020
 - Datos cartográficos cedidos polo Instituto Geográfico Nacional (centrodescargas.cnig.es) e o Instituto de Estudos do Territorio (ET) da Xunta de Galicia (mapas.xunta.gal)
 - Datos cartográficos cedidos polo Instituto Geográfico Nacional (centrodescargas.cnig.es) e o Instituto de Estudos do Territorio (ET) da Xunta de Galicia (mapas.xunta.gal)

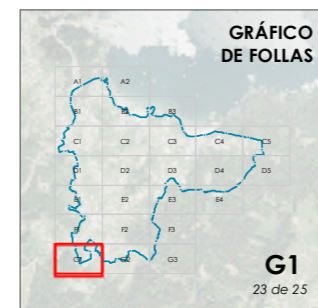

CONCELLO DE SADA

ALFONSO BOTANA S.L.

15075_PEP0ID_202310_AI
 Outubro 2023 ETR589 29N
 Outubro 2023 EPSG: 25829

1:1.000

CONCELLO DE SADA (A CORUÑA)
 AYUNTAMIENTO DE SADA (A CORUÑA)

PLAN ESPECIAL DE PROTECCIÓN, ORDENACIÓN, INFRAESTRUCTURAS E DOTACIÓN DE VEIGUE
 PLAN ESPECIAL DE PROTECCIÓN, ORDENACIÓN, INFRAESTRUCTURAS Y DOTACIONES DE VEIGUE

Alfonso Botana S.L.
 Aprobación inicial

PLANOS DE INFORMACIÓN URBANÍSTICA
 PLANOS DE INFORMACIÓN URBANÍSTICA

2.4 02 Rede de saneamento
 2.4 02 Red de saneamiento

0 12.5 25 50 Metros



Delimitación do PEPOID / Delimitación del PEPOID

Rede de saneamento / Red de saneamiento

Impulsión / Impulsión

Rede saneamento / Red saneamiento

Bomba / Bomba

EDAR / EDAR

Fonte de datos / Fuente de datos:
 - Cartografía elaborada polo concello de Sada, voo: decembro de 2020
 - Cartografía elaborada por el concello de Sada, voo: decembro de 2020
 - Datos cartográficos cedidos polo Instituto Geográfico Nacional (centrodescargas.cnig.es) e o Instituto de Estudos do Territorio (ET) da Xunta de Galicia (mapas.xunta.gal)
 - Datos cartográficos cedidos por el Instituto Geográfico Nacional (centrodescargas.cnig.es) y el Instituto de Estudios do Territorio (ET) de la Xunta de Galicia (mapas.xunta.gal)



<p>CONCELLO DE SADA</p>	<p>CONCELLO DE SADA (A CORUÑA) AYUNTAMIENTO DE SADA (A CORUÑA)</p>
	<p>PLAN ESPECIAL DE PROTECCIÓN, ORDENACIÓN, INFRAESTRUTURAS E DOTACIÓN DE VEIGUE PLAN ESPECIAL DE PROTECCIÓN, ORDENACIÓN, INFRAESTRUTURAS Y DOTACIONES DE VEIGUE</p>
<p> ALFONSO BOTANA</p>	<p>Alfonso Botana S.L. Aprobación inicial</p>
<p>15075_PEP0ID_202310_AI Outubro 2023 ETR589 29N Outubro 2023 EPSG: 25829</p>	<p>PLANOS DE INFORMACIÓN URBANÍSTICA PLANOS DE INFORMACIÓN URBANÍSTICA 2.4 02 Rede de saneamento 2.4 02 Red de saneamiento</p>
<p>1:1.000</p>	<p>0 12.5 25 50 Metros</p>



Delimitación do PEPOID / Delimitación del PEPOID

Rede de saneamento / Red de saneamiento

Impulsión / Impulsión

Rede saneamento / Red saneamiento

Bomba / Bomba

EDAR / EDAR

Fonte de datos / Fuente de datos:
 - Cartografía elaborada polo concello de Sada, voo: decembro de 2020
 - Cartografía elaborada polo concello de Sada, voo: decembro de 2020
 - Datos cartográficos cedidos polo Instituto Geográfico Nacional (centrodescargas.cnig.es) e o Instituto de Estudos do Territorio (ET) da Xunta de Galicia (mapas.xunta.gal)
 - Datos cartográficos cedidos por el Instituto Geográfico Nacional (centrodescargas.cnig.es) y el Instituto de Estudios do Territorio (ET) de la Xunta de Galicia (mapas.xunta.gal)

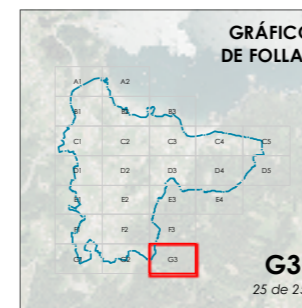

CONCELLO DE SADA

ALFONSO BOTANA S.L.

15075_PEP0ID_202310_AI
 Outubro 2023 ETRS89 29N
 Outubro 2023 EPSG: 25829

1:1.000

CONCELLO DE SADA (A CORUÑA)
 AYUNTAMIENTO DE SADA (A CORUÑA)

PLAN ESPECIAL DE PROTECCIÓN, ORDENACIÓN, INFRAESTRUCTURAS E DOTACIÓN DE VEIGUE
 PLAN ESPECIAL DE PROTECCIÓN, ORDENACIÓN, INFRAESTRUCTURAS Y DOTACIONES DE VEIGUE

Alfonso Botana S.L.
 Aprobación inicial

PLANOS DE INFORMACIÓN URBANÍSTICA
 PLANOS DE INFORMACIÓN URBANÍSTICA

2.4 02 Rede de saneamento
 2.4 02 Red de saneamiento

0 12.5 25 50 Metros