



Delimitación do PEPOID / Delimitación del PEPOID

Rede de abastecemento / Red de abastecimiento

Rede principal / Red principal

Rede secundaria / Red secundaria

Fonte de datos / Fuente de datos:
 - Cartografía elaborada polo concello de Sada, voo: decembro de 2020
 - Cartografía elaborada por el concello de Sada, voo: diciembre de 2020
 - Datos cartográficos cedidos polo Instituto Geográfico Nacional (centrodedescargas.cnig.es) e o Instituto de Estudos do Territorio (IET) da Xunta de Galicia (mapas.xunta.gal)
 - Datos cartográficos cedidos por el Instituto Geográfico Nacional (centrodedescargas.cnig.es) y el Instituto de Estudios do Territorio (IET) de la Xunta de Galicia (mapas.xunta.gal)



GRÁFICO DE FOLLAS
 CONCELLO DE SADA

ALFONSO BOTANA

15075_PEP0ID_202310_A1
 Outubro 2023 / Octubre 2023
 ETRS89 29N
 EPSG: 25829

A1
 1 de 25
 1:1.000

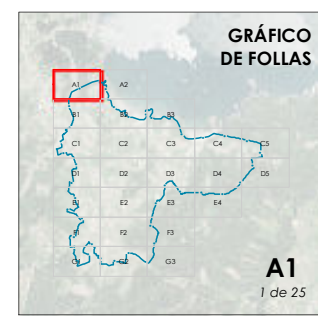
CONCELLO DE SADA (A CORUÑA)
 AYUNTAMIENTO DE SADA (A CORUÑA)

PLAN ESPECIAL DE PROTECCIÓN, ORDENACIÓN, INFRAESTRUCTURAS E DOTACIÓN DE VEIGUE
 PLAN ESPECIAL DE PROTECCIÓN, ORDENACIÓN, INFRAESTRUCTURAS Y DOTACIONES DE VEIGUE

Alfonso Botana S.L.
 Aprobación inicial

PLANOS DE ORDENACIÓN URBANÍSTICA
 PLANOS DE ORDENACIÓN URBANÍSTICA
3.4 01. Rede de abastecemento
 3.4 01. Red de abastecimiento



556.900

557.000

557.100

557.200

4.804.000

4.803.900

556.900

557.000

557.100

557.200

 Delimitación do PEPOID / Delimitación del PEPOID

Rede de abastecemento / Red de abastecimiento

 Rede principal / Red principal

 Rede secundaria / Red secundaria

Fuente de datos / Fuente de datos:
- Cartografía elaborada polo concello de Sada, voo: decembro de 2020
- Cartografía elaborada por el concello de Sada, voo: diciembre de 2020
- Datos cartográficos cedidos polo Instituto Geográfico Nacional (centrodedescargas.cnig.es) e o Instituto de Estudos do Territorio (IET) da Xunta de Galicia (mapas.xunta.gal)
- Datos cartográficos cedidos por el Instituto Geográfico Nacional (centrodedescargas.cnig.es) y el Instituto de Estudios del Territorio (IET) de la Xunta de Galicia (mapas.xunta.gal)



GRÁFICO DE FOLLAS



15075_PEP0ID_202310_AI
Outubro 2023 ETRS89 29N
Octubre 2023 EPSG: 25829

A2
2 de 25

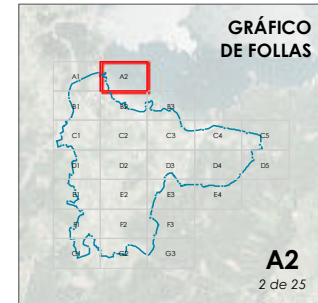
1:1.000

CONCELLO DE SADA (A CORUÑA)
AYUNTAMIENTO DE SADA (A CORUÑA)

PLAN ESPECIAL DE PROTECCIÓN, ORDENACIÓN, INFRAESTRUCTURAS E DOTACIÓN DE VEIGUE
PLAN ESPECIAL DE PROTECCIÓN, ORDENACIÓN, INFRAESTRUCTURAS Y DOTACIONES DE VEIGUE

Alfonso Botana S.L.
Aprobación inicial

PLANOS DE ORDENACIÓN URBANÍSTICA
PLANOS DE ORDENACIÓN URBANÍSTICA

3.4 01. Rede de abastecemento
3.4 01. Red de abastecimiento

0 12.5 25 50 Metros



Delimitación do PEPOID / Delimitación del PEPOID

Rede de abastecemento / Red de abastecimiento

Rede principal / Red principal

Rede secundaria / Red secundaria

Fonte de datos / Fuente de datos:
 - Cartografía elaborada polo concello de Sada, voo: decembro de 2020
 - Cartografía elaborada por el concello de Sada, voo: diciembre de 2020
 - Datos cartográficos cedidos polo Instituto Geográfico Nacional (centrodedescargas.cnig.es) e o Instituto de Estudos do Territorio (IET) da Xunta de Galicia (mapas.xunta.gal)
 - Datos cartográficos cedidos por el Instituto Geográfico Nacional (centrodedescargas.cnig.es) y el Instituto de Estudios do Territorio (IET) de la Xunta de Galicia (mapas.xunta.gal)

GRÁFICO DE FOLLAS

B1
3 de 25

CONCELLO DE SADA

ALFONSO BOTANA

15075_PEP0ID_202310_AI
 Outubro 2023 ERS89 29N
 Outubro 2023 EPSG: 25829

1:1.000

CONCELLO DE SADA (A CORUÑA)
 AYUNTAMIENTO DE SADA (A CORUÑA)

PLAN ESPECIAL DE PROTECCIÓN, ORDENACIÓN, INFRAESTRUCTURAS E DOTACIÓN DE VEIGUE
 PLAN ESPECIAL DE PROTECCIÓN, ORDENACIÓN, INFRAESTRUCTURAS Y DOTACIONES DE VEIGUE

Alfonso Botana S.L.
 Aprobación inicial

PLANOS DE ORDENACIÓN URBANÍSTICA
 PLANOS DE ORDENACIÓN URBANÍSTICA

3.4 01. Rede de abastecemento
 3.4 01. Red de abastecimiento

0 12,5 25 50 Metros



Delimitación do PEPOID / Delimitación del PEPOID

Rede de abastecimento / Red de abastecimiento

Rede principal / Red principal

Rede secundaria / Red secundaria

Fonte de datos / Fuente de datos:
 - Cartografía elaborada polo concello de Sada, voo: decembro de 2020
 - Cartografía elaborada por el concello de Sada, voo: decembro de 2020
 - Datos cartográficos cedidos polo Instituto Geográfico Nacional (centrodedescargas.cnig.es) e o Instituto de Estudos do Territorio (IET) da Xunta de Galicia (mapas.xunta.gal)
 - Datos cartográficos cedidos por el Instituto Geográfico Nacional (centrodedescargas.cnig.es) y el Instituto de Estudios do Territorio (IET) de la Xunta de Galicia (mapas.xunta.gal)



GRÁFICO DE FOLLAS

CONCELLO DE SADA

ALFONSO BOTANA

15075_PEP0ID_202310_AI
 Outubro 2023 ETR389 29N
 Outubro 2023 EPSG: 25829

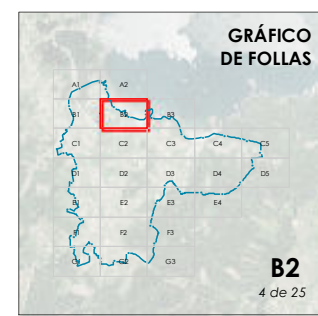
B2
 4 de 25
 1:1.000

CONCELLO DE SADA (A CORUÑA) AYUNTAMIENTO DE SADA (A CORUÑA)	
PLAN ESPECIAL DE PROTECCIÓN, ORDENACIÓN, INFRAESTRUCTURAS E DOTACIÓN DE VEIGUE PLAN ESPECIAL DE PROTECCIÓN, ORDENACIÓN, INFRAESTRUCTURAS Y DOTACIONES DE VEIGUE	
Alfonso Botana S.L. Aprobación inicial	
PLANOS DE ORDENACIÓN URBANÍSTICA PLANOS DE ORDENACIÓN URBANÍSTICA	
3.4 01. Rede de abastecimento 3.4 01. Red de abastecimiento	
0 12.5 25 50 Metros	

557.300

557.400

557.500

557.600

4.803.800

4.803.700

557.300

557.400

557.500

557.600

 Delimitación do PEPOID / Delimitación del PEPOID

Rede de abastecemento / Red de abastecimiento

 Rede principal / Red principal

 Rede secundaria / Red secundaria

Fonte de datos / Fuente de datos:

- Cartografía elaborada polo concello de Sada, voo: decembro de 2020
- Cartografía elaborada por el concello de Sada, voo: diciembre de 2020
- Datos cartográficos cedidos polo Instituto Geográfico Nacional (centrodedescargas.cnig.es) e o Instituto de Estudos do Territorio (IET) da Xunta de Galicia (mapas.xunta.gal)
- Datos cartográficos cedidos por el Instituto Geográfico Nacional (centrodedescargas.cnig.es) y el Instituto de Estudios do Territorio (IET) de la Xunta de Galicia (mapas.xunta.gal)

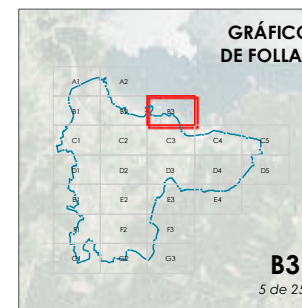

CONCELLO DE SADA

ALFONSO BOTANA

15075_PEP0ID_202310_AI

Outubro 2023
Etr389 29N
Octubre 2023
EPSG: 25829

B3
5 de 25

CONCELLO DE SADA (A CORUÑA)
AYUNTAMIENTO DE SADA (A CORUÑA)

PLAN ESPECIAL DE PROTECCIÓN, ORDENACIÓN, INFRAESTRUCTURAS E DOTACIÓN DE VEIGUE
PLAN ESPECIAL DE PROTECCIÓN, ORDENACIÓN, INFRAESTRUCTURAS Y DOTACIONES DE VEIGUE

Alfonso Botana S.L.
Aprobación inicial

PLANOS DE ORDENACIÓN URBANÍSTICA
PLANOS DE ORDENACIÓN URBANÍSTICA

3.4 01. Rede de abastecemento
3.4 01. Red de abastecimiento

0 12.5 25 50 Metros

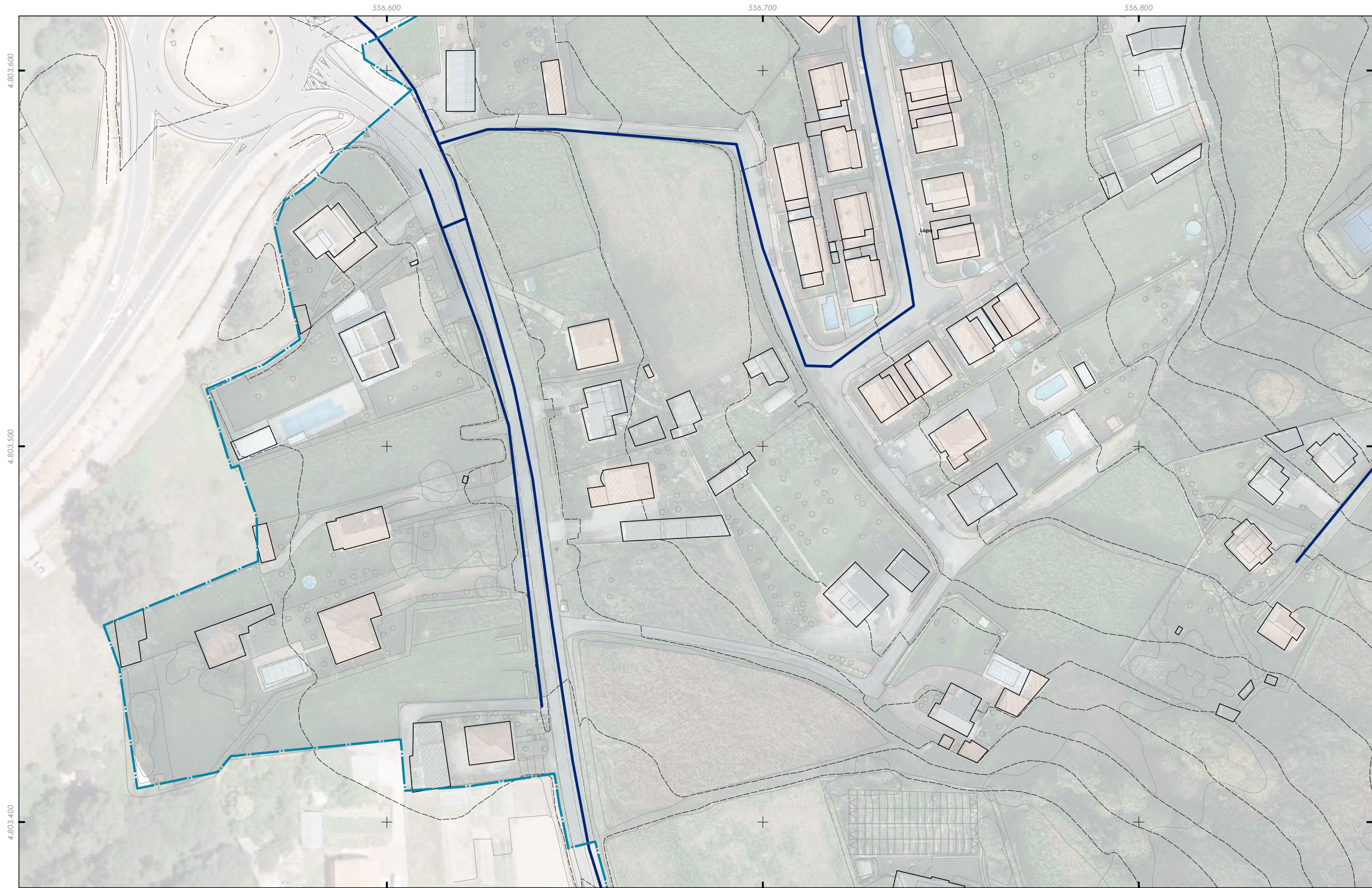

Delimitación do PEPOID / Delimitación del PEPOID

Rede de abastecimento / Red de abastecimiento

Rede principal / Red principal

Rede secundaria / Red secundaria

Fonte de datos / Fuente de datos:
 - Cartografía elaborada polo concello de Sada, voo: decembro de 2020
 - Cartografía elaborada por el concello de Sada, voo: decembre de 2020
 - Datos cartográficos cedidos polo Instituto Geográfico Nacional (centrodedescargas.cnig.es) e o Instituto de Estudos do Territorio (IET) da Xunta de Galicia (mapas.xunta.gal)
 - Datos cartográficos cedidos por el Instituto Geográfico Nacional (centrodedescargas.cnig.es) y el Instituto de Estudios del Territorio (IET) de la Xunta de Galicia (mapas.xunta.gal)



GRÁFICO DE FOLLAS



15075_PEP0ID_202310_AI
 Outubro 2023 ERS89 29N
 Outubro 2023 EPSG: 25829

C1
6 de 25

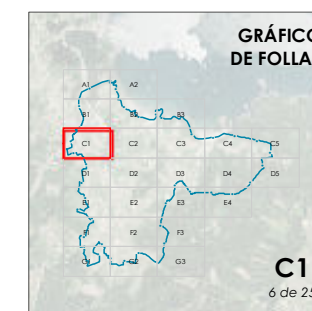
1:1.000



CONCELLO DE SADA (A CORUÑA)
AYUNTAMIENTO DE SADA (A CORUÑA)

PLAN ESPECIAL DE PROTECCIÓN, ORDENACIÓN, INFRAESTRUCTURAS E DOTACIÓN DE VEIGUE
 PLAN ESPECIAL DE PROTECCIÓN, ORDENACIÓN, INFRAESTRUCTURAS Y DOTACIONES DE VEIGUE

Alfonso Botana S.L.
Aprobación inicial

PLANOS DE ORDENACIÓN URBANÍSTICA
PLANOS DE ORDENACIÓN URBANÍSTICA

3.4 01. Rede de abastecimento
3.4 01. Red de abastecimiento

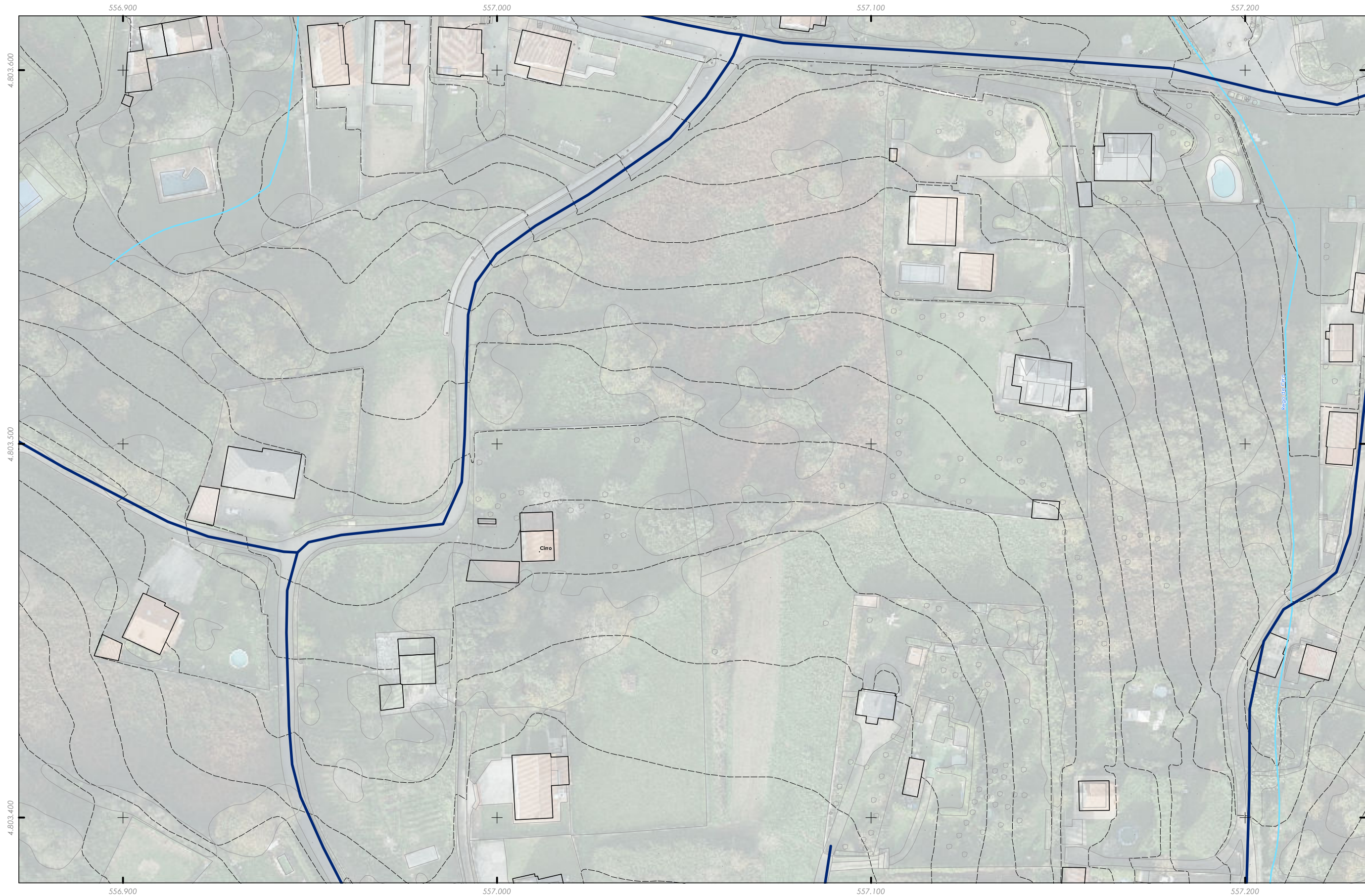

Delimitación do PEPOID / Delimitación del PEPOID

Rede de abastecemento / Red de abastecimiento

Rede principal / Red principal

Rede secundaria / Red secundaria

Fonte de datos / Fuente de datos:
 - Cartografía elaborada polo concello de Sada, voo: decembro de 2020
 - Cartografía elaborada por el concello de Sada, voo: decembre de 2020
 - Datos cartográficos cedidos polo Instituto Geográfico Nacional (centrodedescargas.cnig.es) e o Instituto de Estudos do Territorio (IET) da Xunta de Galicia (mapas.xunta.gal)
 - Datos cartográficos cedidos por el Instituto Geográfico Nacional (centrodedescargas.cnig.es) y el Instituto de Estudios do Territorio (IET) de la Xunta de Galicia (mapas.xunta.gal)

GRÁFICO DE FOLLAS

C2
7 de 25

CONCELLO DE SADA

ALFONSO BOTANA

15075_PEP0ID_202310_AI
 Outubro 2023 ETRS89 29N
 Outubro 2023 EPSG: 25829

1:1.000

CONCELLO DE SADA (A CORUÑA)
 AYUNTAMIENTO DE SADA (A CORUÑA)

PLAN ESPECIAL DE PROTECCIÓN, ORDENACIÓN, INFRAESTRUCTURAS E DOTACIÓN DE VEIGUE
 PLAN ESPECIAL DE PROTECCIÓN, ORDENACIÓN, INFRAESTRUCTURAS Y DOTACIONES DE VEIGUE

Alfonso Botana S.L.
 Aprobación inicial

PLANOS DE ORDENACIÓN URBANÍSTICA
 PLANOS DE ORDENACIÓN URBANÍSTICA

3.4 01. Rede de abastecemento
 3.4 01. Red de abastecimiento

0 12.5 25 50 Metros



Delimitación do PEPOID / Delimitación del PEPOID

Rede de abastecimento / Red de abastecimiento

Rede principal / Red principal

Rede secundaria / Red secundaria

Fonte de datos / Fuente de datos:
 - Cartografía elaborada polo concello de Sada, voo: decembro de 2020
 - Cartografía elaborada por el concello de Sada, voo: diciembre de 2020
 - Datos cartográficos cedidos polo Instituto Geográfico Nacional (centrodedescargas.cnig.es) e o Instituto de Estudos do Territorio (IET) da Xunta de Galicia (mapas.xunta.gal)
 - Datos cartográficos cedidos por el Instituto Geográfico Nacional (centrodedescargas.cnig.es) y el Instituto de Estudios do Territorio (IET) de la Xunta de Galicia (mapas.xunta.gal)

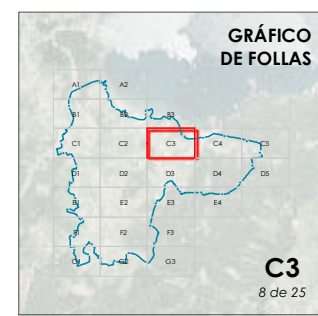

CONCELLO DE SADA

ALFONSO BOTANA S.L.

15075_PEP0ID_202310_AI
 Outubro 2023 / Octubre 2023
 ETRS89 29N
 EPSG: 25829

1:1.000

CONCELLO DE SADA (A CORUÑA)
 AYUNTAMIENTO DE SADA (A CORUÑA)

PLAN ESPECIAL DE PROTECCIÓN, ORDENACIÓN, INFRAESTRUCTURAS E DOTACIÓN DE VEIGUE
 PLAN ESPECIAL DE PROTECCIÓN, ORDENACIÓN, INFRAESTRUCTURAS Y DOTACIONES DE VEIGUE

Alfonso Botana S.L.
 Aprobación inicial

PLANOS DE ORDENACIÓN URBANÍSTICA
 PLANOS DE ORDENACIÓN URBANÍSTICA

3.4 01. Rede de abastecimento
 3.4 01. Red de abastecimiento

0 12.5 25 50 Metros

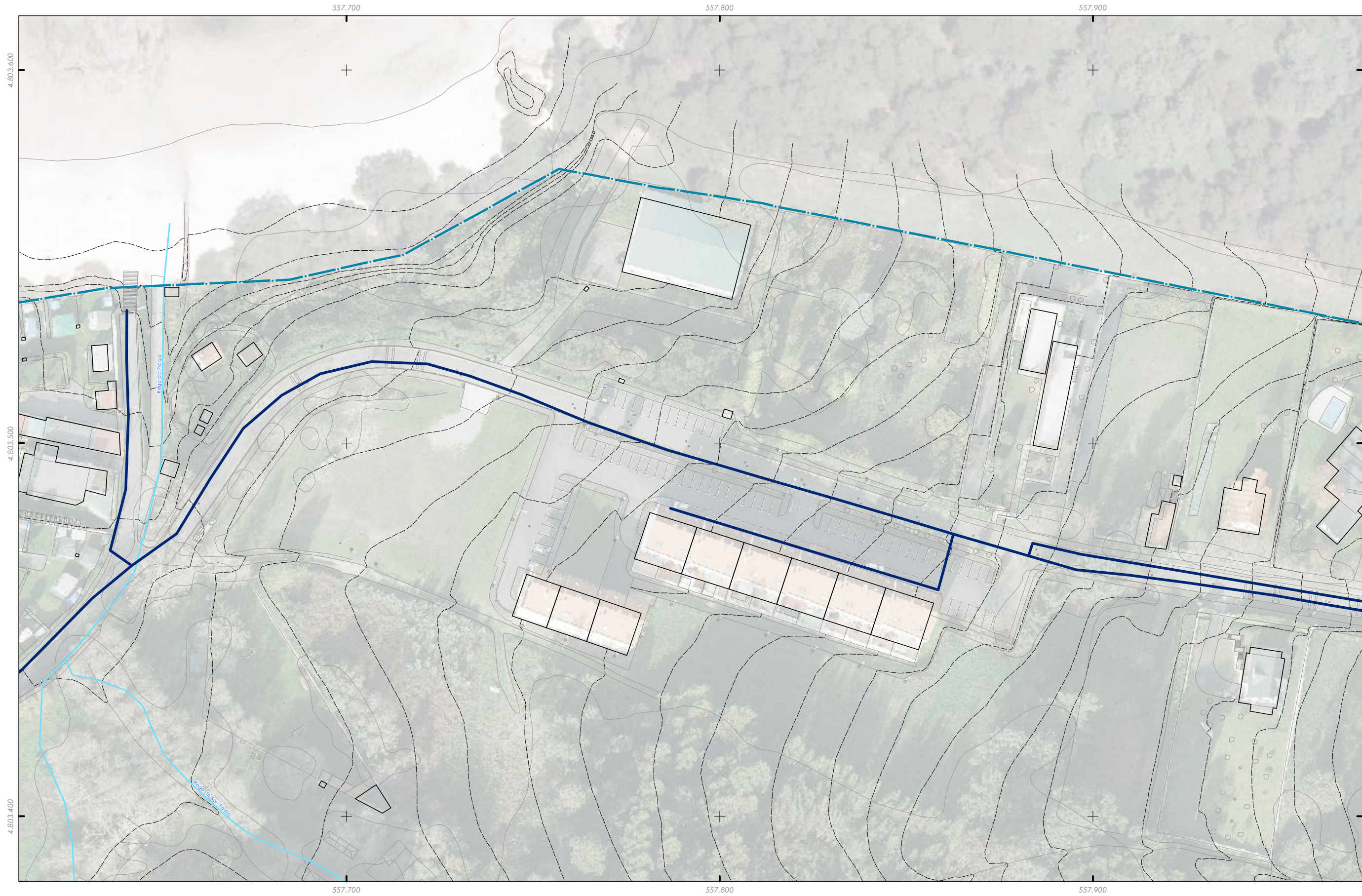

Delimitación do PEPOID / Delimitación del PEPOID

Rede de abastecimento / Red de abastecimento

Rede principal / Red principal

Rede secundaria / Red secundaria

Fonte de datos / Fuente de datos:
 - Cartografía elaborada polo concello de Sada, voo: decembro de 2020
 - Cartografía elaborada por el concello de Sada, voo: decembro de 2020
 - Datos cartográficos cedidos polo Instituto Geográfico Nacional (centrodedescargas.cnig.es) e o Instituto de Estudos do Territorio (IET) da Xunta de Galicia (mapas.xunta.gal)
 - Datos cartográficos cedidos por el Instituto Geográfico Nacional (centrodedescargas.cnig.es) y el Instituto de Estudios do Territorio (IET) de la Xunta de Galicia (mapas.xunta.gal)

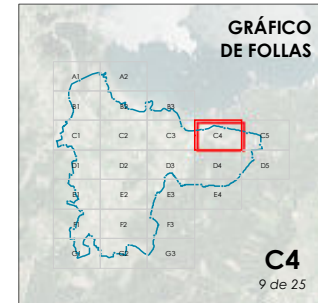

CONCELLO DE SADA

ALFONSO BOTANA

15075_PEP0ID_202310_AI
 Outubro 2023 ETRS89 29N
 Outubro 2023 EPSG: 25829

C4
9 de 25

CONCELLO DE SADA (A CORUÑA)
AYUNTAMIENTO DE SADA (A CORUÑA)

PLAN ESPECIAL DE PROTECCIÓN, ORDENACIÓN, INFRAESTRUCTURAS E DOTACIÓN DE VEIGUE
 PLAN ESPECIAL DE PROTECCIÓN, ORDENACIÓN, INFRAESTRUCTURAS Y DOTACIONES DE VEIGUE

Alfonso Botana S.L.
Aprobación inicial

PLANOS DE ORDENACIÓN URBANÍSTICA
PLANOS DE ORDENACIÓN URBANÍSTICA

3.4 01. Rede de abastecimento
3.4 01. Red de abastecimento

0 12.5 25 50 Metros

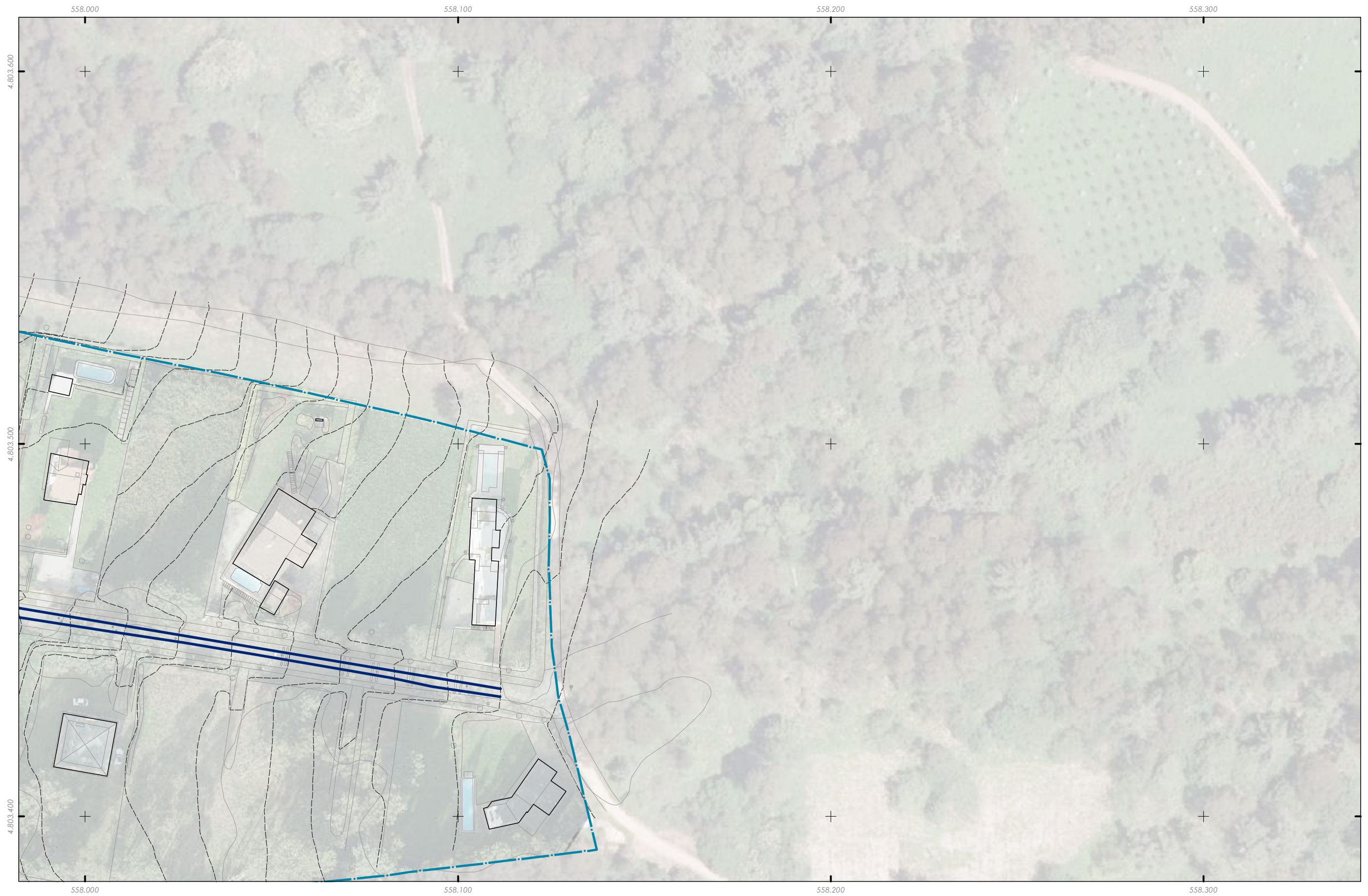

Delimitación do PEPOID / Delimitación del PEPOID

Rede de abastecimento / Red de abastecimiento

Rede principal / Red principal

Rede secundaria / Red secundaria

Fonte de datos / Fuente de datos:
 - Cartografía elaborada polo concello de Sada, voo: decembro de 2020
 - Cartografía elaborada por el concello de Sada, voo: decembro de 2020
 - Datos cartográficos cedidos polo Instituto Geográfico Nacional (centrodescargas.cnig.es) e o Instituto de Estudos do Territorio (IET) da Xunta de Galicia (mapas.xunta.gal)
 - Datos cartográficos cedidos por el Instituto Geográfico Nacional (centrodescargas.cnig.es) y el Instituto de Estudios del Territorio (IET) de la Xunta de Galicia (mapas.xunta.gal)

<p>GRÁFICO DE FOLLAS</p> <p>C5 10 de 25</p>	<p>CONCELLO DE SADA</p>	<p>CONCELLO DE SADA (A CORUÑA) AYUNTAMIENTO DE SADA (A CORUÑA)</p> <p>PLAN ESPECIAL DE PROTECCIÓN, ORDENACIÓN, INFRAESTRUTURAS E DOTACIÓN DE VEIGUE PLAN ESPECIAL DE PROTECCIÓN, ORDENACIÓN, INFRAESTRUTURAS Y DOTACIONES DE VEIGUE</p>
	<p>ALFONSO BOTANA</p> <p>15075_PEP0ID_202310_AI Outubro 2023 / Octubre 2023 ETRS89 29N EPSG: 25829</p> <p>1:1.000</p>	<p>Alfonso Botana S.L. Aprobación inicial</p> <p>PLANOS DE ORDENACIÓN URBANÍSTICA PLANOS DE ORDENACIÓN URBANÍSTICA</p> <p>3.4 01. Rede de abastecimento 3.4 01. Red de abastecimiento</p>

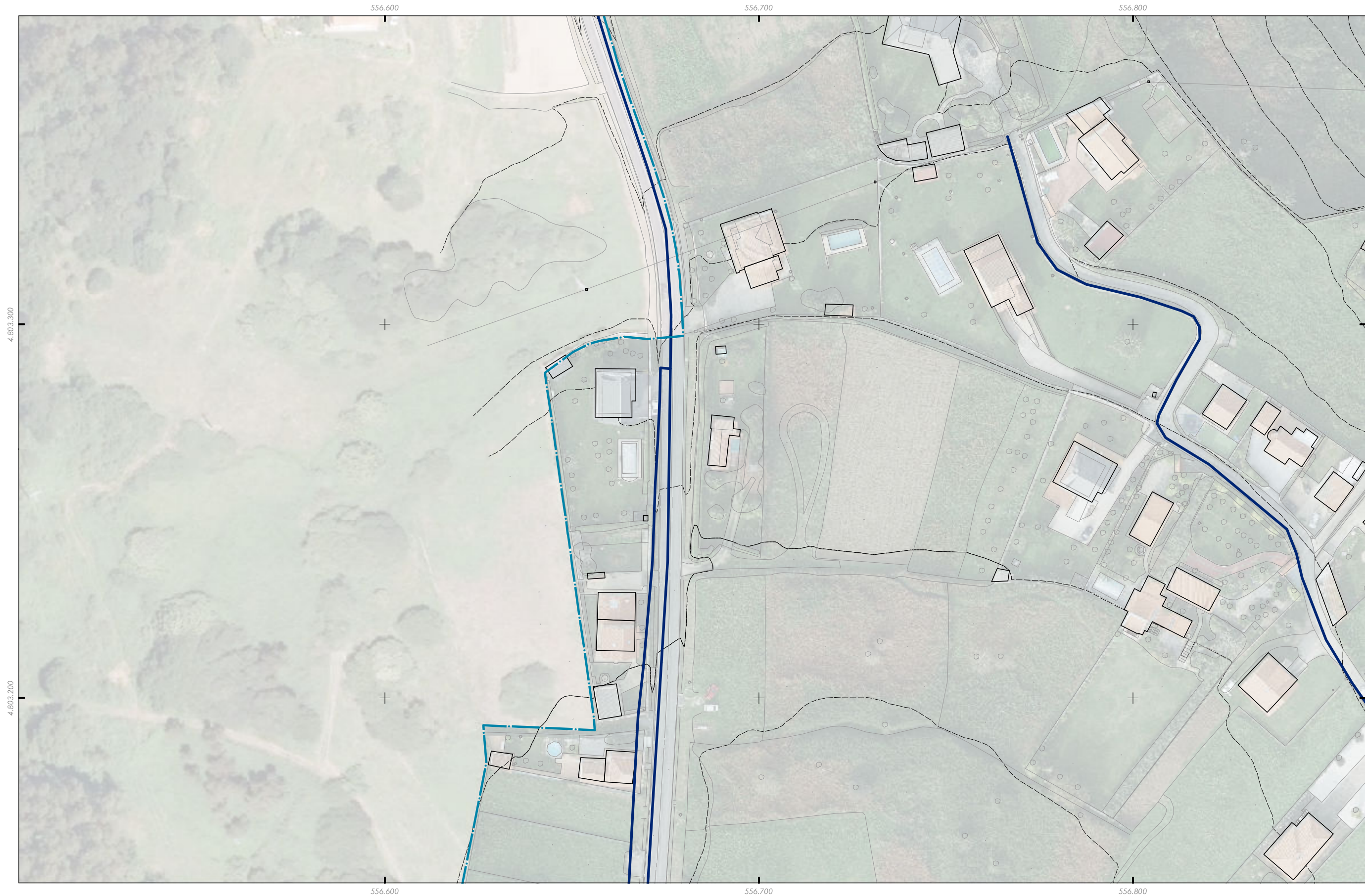

Delimitación do PEPOID / Delimitación del PEPOID

Rede de abastecimento / Red de abastecimiento

Rede principal / Red principal

Rede secundaria / Red secundaria

Fonte de datos / Fuente de datos:
 - Cartografía elaborada polo concello de Sada, voo: decembro de 2020
 - Cartografía elaborada por el concello de Sada, voo: decembre de 2020
 - Datos cartográficos cedidos polo Instituto Geográfico Nacional (centrodedescargas.cnig.es) e o Instituto de Estudos do Territorio (IET) da Xunta de Galicia (mapas.xunta.gal)
 - Datos cartográficos cedidos por el Instituto Geográfico Nacional (centrodedescargas.cnig.es) y el Instituto de Estudios do Territorio (IET) de la Xunta de Galicia (mapas.xunta.gal)

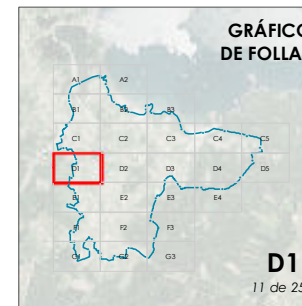

<p>CONCELLO DE SADA</p>	<p>CONCELLO DE SADA (A CORUÑA) AYUNTAMIENTO DE SADA (A CORUÑA)</p>
	<p>PLAN ESPECIAL DE PROTECCIÓN, ORDENACIÓN, INFRAESTRUCTURAS E DOTACIÓN DE VEIGUE PLAN ESPECIAL DE PROTECCIÓN, ORDENACIÓN, INFRAESTRUCTURAS Y DOTACIONES DE VEIGUE</p>
<p> ALFONSO BOTANA</p>	<p>Alfonso Botana S.L. Aprobación inicial</p>
<p>15075_PEP0ID_202310_AI Outubro 2023 ETRS89 29N Outubro 2023 EPSG: 25829</p>	<p>PLANOS DE ORDENACIÓN URBANÍSTICA PLANOS DE ORDENACIÓN URBANÍSTICA 3.4 01. Rede de abastecimento 3.4 01. Red de abastecimiento</p>
<p>1:1.000</p>	<p>0 12.5 25 50 Metros</p>

556.900

557.000

557.100

557.200

4.803.300

4.803.200

556.900

557.000

557.100

557.200

 Delimitación do PEPOID / Delimitación del PEPOID

Rede de abastecemento / Red de abastecimiento

 Rede principal / Red principal

 Rede secundaria / Red secundaria

Fonte de datos / Fuente de datos:
- Cartografía elaborada polo concello de Sada, voo: decembro de 2020
- Cartografía elaborada por el concello de Sada, voo: diciembre de 2020
- Datos cartográficos cedidos polo Instituto Geográfico Nacional (centrodedescargas.cnig.es) e o Instituto de Estudos do Territorio (IET) da Xunta de Galicia (mapas.xunta.gal)
- Datos cartográficos cedidos por el Instituto Geográfico Nacional (centrodedescargas.cnig.es) y el Instituto de Estudios do Territorio (IET) de la Xunta de Galicia (mapas.xunta.gal)



GRÁFICO DE FOLLAS

 CONCELLO DE SADA

 ALFONSO BOTANA

15075_PEP0ID_202310_AI
Outubro 2023 / ERS89 29N
Outubre 2023 / EPSG: 25829

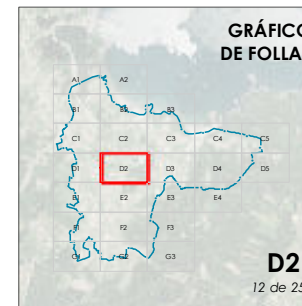
D2
12 de 25

1:1.000



CONCELLO DE SADA (A CORUÑA)
AYUNTAMIENTO DE SADA (A CORUÑA)

PLAN ESPECIAL DE PROTECCIÓN, ORDENACIÓN, INFRAESTRUCTURAS E DOTACIÓN DE VEIGUE
PLAN ESPECIAL DE PROTECCIÓN, ORDENACIÓN, INFRAESTRUCTURAS Y DOTACIONES DE VEIGUE

Alfonso Botana S.L.
Aprobación inicial

PLANOS DE ORDENACIÓN URBANÍSTICA
PLANOS DE ORDENACIÓN URBANÍSTICA

3.4 01. Rede de abastecemento
3.4 01. Red de abastecimiento

557.300

557.400

557.500

557.600



4.803.300

4.803.200

557.300

557.400

557.500

557.600

Delimitación do PEPOID / Delimitación del PEPOID

Rede de abastecemento / Red de abastecimiento

Rede principal / Red principal

Rede secundaria / Red secundaria

Fonte de datos / Fuente de datos:
 - Cartografía elaborada polo concello de Sada, voo: decembro de 2020
 - Cartografía elaborada por el concello de Sada, voo: diciembre de 2020
 - Datos cartográficos cedidos polo Instituto Geográfico Nacional (centrodedescargas.cnig.es) e o Instituto de Estudos do Territorio (IET) da Xunta de Galicia (mapas.xunta.gal)
 - Datos cartográficos cedidos por el Instituto Geográfico Nacional (centrodedescargas.cnig.es) y el Instituto de Estudios del Territorio (IET) de la Xunta de Galicia (mapas.xunta.gal)

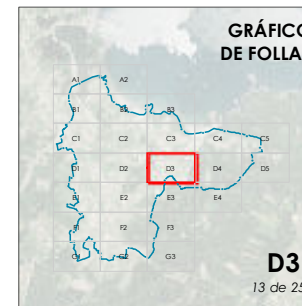

CONCELLO DE SADA

ALFONSO BOTANA S.L.

15075_PEP0ID_202310_AI

Outubro 2023 ETRS89 29N
 Outubro 2023 EPSG: 25829

1:1.000

CONCELLO DE SADA (A CORUÑA)
 AYUNTAMIENTO DE SADA (A CORUÑA)

PLAN ESPECIAL DE PROTECCIÓN, ORDENACIÓN, INFRAESTRUCTURAS E DOTACIÓN DE VEIGUE
 PLAN ESPECIAL DE PROTECCIÓN, ORDENACIÓN, INFRAESTRUCTURAS Y DOTACIONES DE VEIGUE

Alfonso Botana S.L.
 Aprobación inicial

PLANOS DE ORDENACIÓN URBANÍSTICA
 PLANOS DE ORDENACIÓN URBANÍSTICA

3.4 01. Rede de abastecemento
 3.4 01. Red de abastecimiento

0 12.5 25 50 Metros

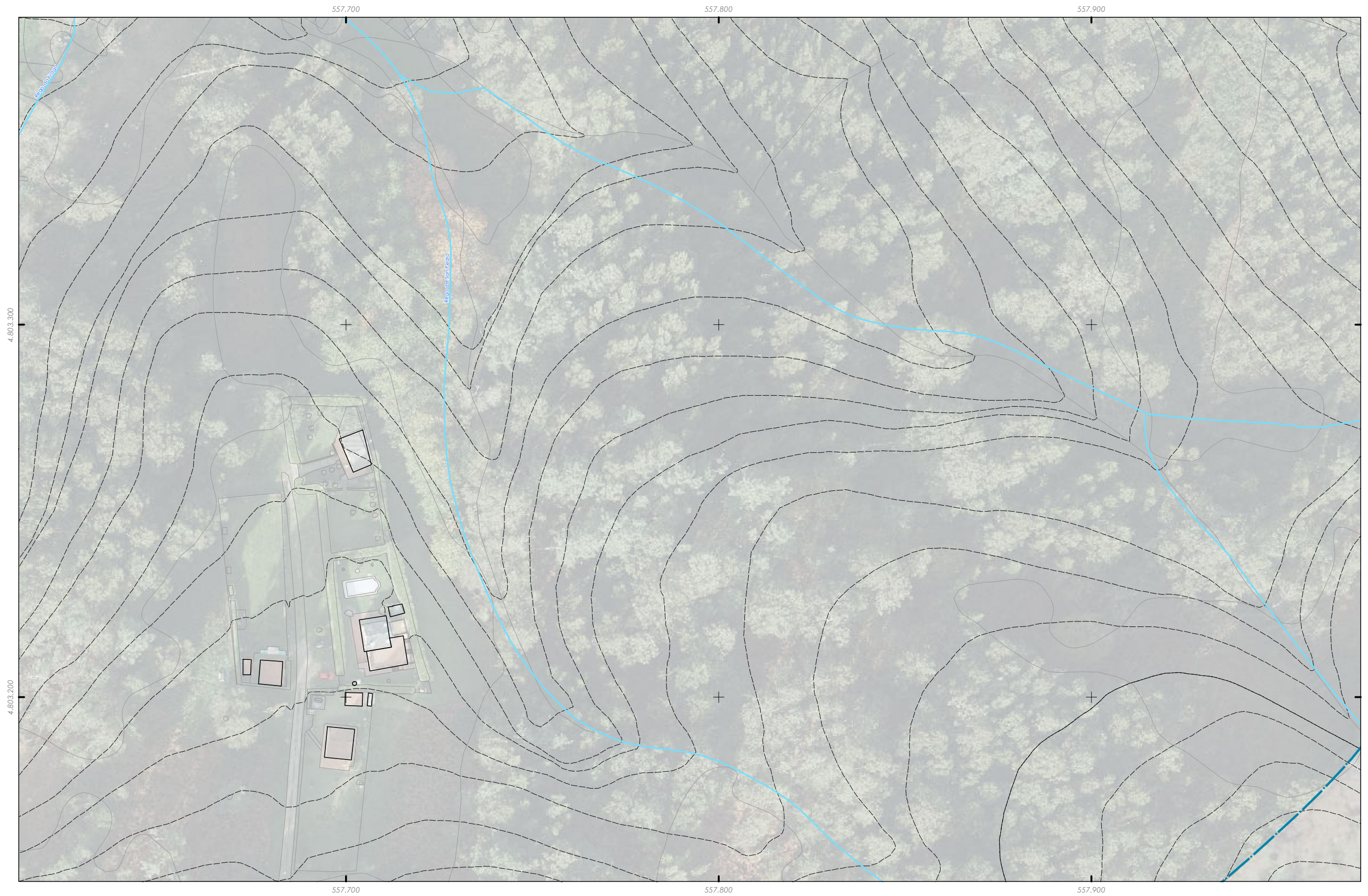

Delimitación do PEPOID / Delimitación del PEPOID

Rede de abastecemento / Red de abastecimiento

Rede principal / Red principal

Rede secundaria / Red secundaria

Fonte de datos / Fuente de datos:
 - Cartografía elaborada polo concello de Sada, voo: decembro de 2020
 - Cartografía elaborada por el concello de Sada, voo: dicembre de 2020
 - Datos cartográficos cedidos polo Instituto Geográfico Nacional (centrodescargas.cnig.es) e o Instituto de Estudos do Territorio (IET) da Xunta de Galicia (mapas.xunta.gal)
 - Datos cartográficos cedidos por el Instituto Geográfico Nacional (centrodescargas.cnig.es) y el Instituto de Estudios del Territorio (IET) de la Xunta de Galicia (mapas.xunta.gal)

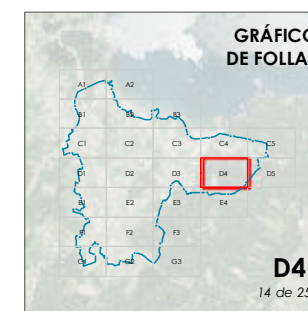

CONCELLO DE SADA

ALFONSO BOTANA

15075_PEP0ID_202310_AI
 Outubro 2023 / Octubre 2023
 ETRS89 29N
 EPSG: 25829

1:1.000

CONCELLO DE SADA (A CORUÑA)
 AYUNTAMIENTO DE SADA (A CORUÑA)

PLAN ESPECIAL DE PROTECCIÓN, ORDENACIÓN, INFRAESTRUCTURAS E DOTACIÓN DE VEIGUE
 PLAN ESPECIAL DE PROTECCIÓN, ORDENACIÓN, INFRAESTRUCTURAS Y DOTACIONES DE VEIGUE

Alfonso Botana S.L.
 Aprobación inicial

PLANOS DE ORDENACIÓN URBANÍSTICA
 PLANOS DE ORDENACIÓN URBANÍSTICA

3.4 01. Rede de abastecemento
 3.4 01. Red de abastecimiento

0 12.5 25 50 Metros

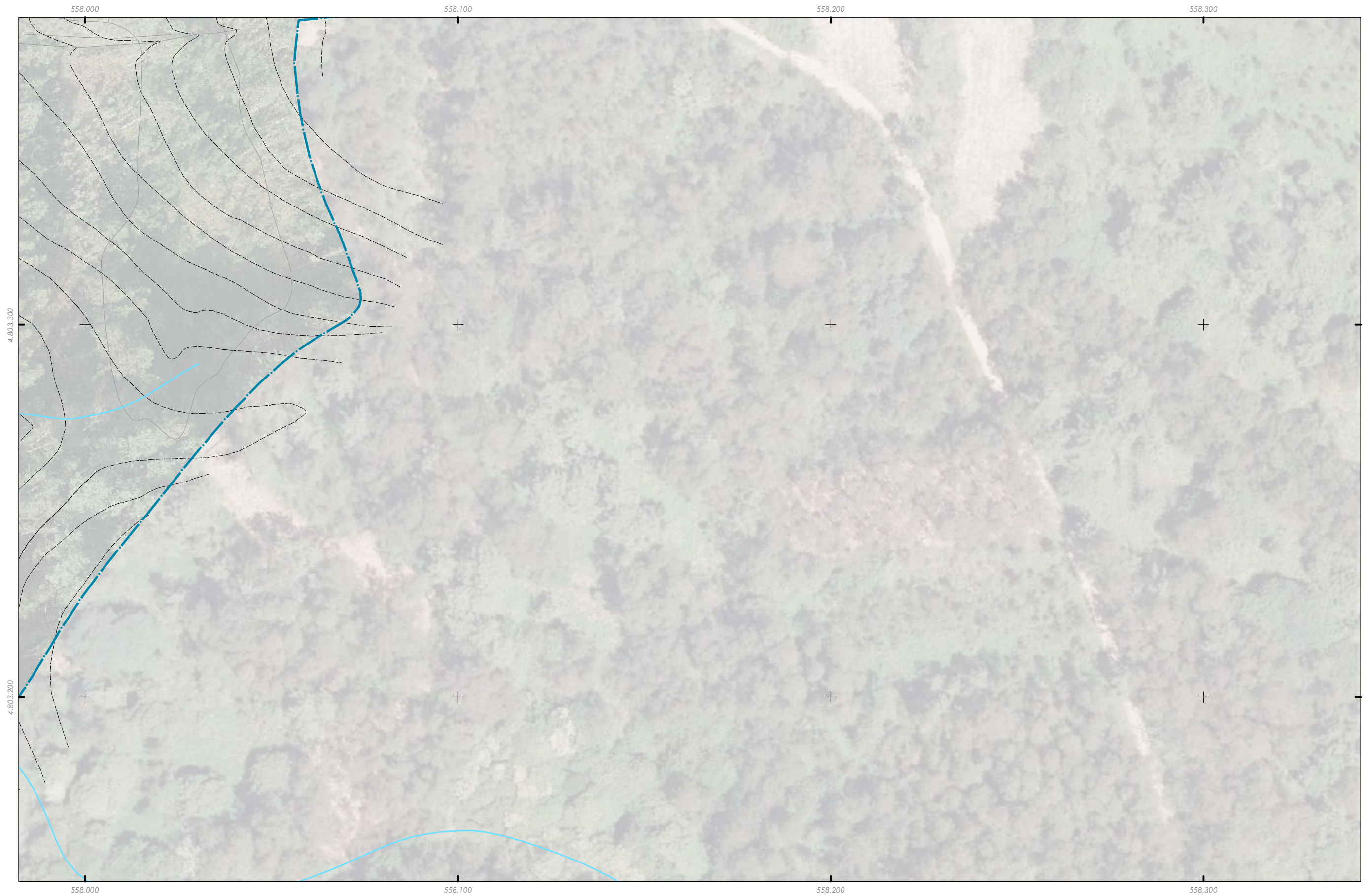

Delimitación do PEPOID / Delimitación del PEPOID

Rede de abastecemento / Red de abastecimiento

Rede principal / Red principal

Rede secundaria / Red secundaria

Fonte de datos / Fuente de datos:
 - Cartografía elaborada polo concello de Sada, voo: decembro de 2020
 - Cartografía elaborada por el concello de Sada, voo: decembro de 2020
 - Datos cartográficos cedidos polo Instituto Geográfico Nacional (centrodedescargas.cnig.es) e o Instituto de Estudos do Territorio (IET) da Xunta de Galicia (mapas.xunta.gal)
 - Datos cartográficos cedidos por el Instituto Geográfico Nacional (centrodedescargas.cnig.es) y el Instituto de Estudios do Territorio (IET) de la Xunta de Galicia (mapas.xunta.gal)

<p>GRÁFICO DE FOLLAS</p> <p>D5 15 de 25</p>	<p>CONCELLO DE SADA</p>	<p>CONCELLO DE SADA (A CORUÑA) AYUNTAMIENTO DE SADA (A CORUÑA)</p> <p>PLAN ESPECIAL DE PROTECCIÓN, ORDENACIÓN, INFRAESTRUCTURAS E DOTACIÓN DE VEIGUE PLAN ESPECIAL DE PROTECCIÓN, ORDENACIÓN, INFRAESTRUCTURAS Y DOTACIONES DE VEIGUE</p>
	<p>ALFONSO BOTANA</p> <p>15075_PEP0ID_202310_AI Outubro 2023 ETRS89 29N Octubre 2023 EPSG: 25829</p> <p>1:1.000</p>	<p>Alfonso Botana S.L. Aprobación inicial</p> <p>PLANOS DE ORDENACIÓN URBANÍSTICA PLANOS DE ORDENACIÓN URBANÍSTICA</p> <p>3.4 01. Rede de abastecemento 3.4 01. Red de abastecimiento</p>



 Delimitación do PEPOID / Delimitación del PEPOID

Rede de abastecemento / Red de abastecimiento

 Rede principal / Red principal

 Rede secundaria / Red secundaria

Fonte de datos / Fuente de datos:
 - Cartografía elaborada polo concello de Sada, voo: decembro de 2020
 - Cartografía elaborada por el concello de Sada, voo: decembro de 2020
 - Datos cartográficos cedidos polo Instituto Geográfico Nacional (centrodedescargas.cnig.es) e o Instituto de Estudos do Territorio (IET) da Xunta de Galicia (mapas.xunta.gal)
 - Datos cartográficos cedidos por el Instituto Geográfico Nacional (centrodedescargas.cnig.es) y el Instituto de Estudios do Territorio (IET) de la Xunta de Galicia (mapas.xunta.gal)

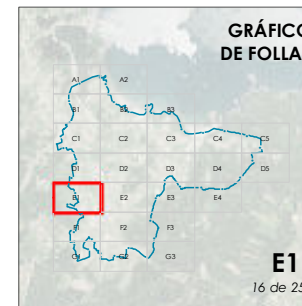

CONCELLO DE SADA

ALFONSO BOTANA

15075_PEP0ID_202310_AI
 Outubro 2023 / Octubre 2023
 ETR389 29N
 EPSG: 25829

E1
16 de 25

CONCELLO DE SADA (A CORUÑA)
 AYUNTAMIENTO DE SADA (A CORUÑA)

PLAN ESPECIAL DE PROTECCIÓN, ORDENACIÓN, INFRAESTRUCTURAS E DOTACIÓN DE VEIGUE
 PLAN ESPECIAL DE PROTECCIÓN, ORDENACIÓN, INFRAESTRUCTURAS Y DOTACIONES DE VEIGUE

Alfonso Botana S.L.
 Aprobación inicial

PLANOS DE ORDENACIÓN URBANÍSTICA
 PLANOS DE ORDENACIÓN URBANÍSTICA

3.4 01. Rede de abastecemento
 3.4 01. Red de abastecimiento

0 12.5 25 50
 Metros



Delimitación do PEPOID / Delimitación del PEPOID

Rede de abastecemento / Red de abastecimiento

Rede principal / Red principal

Rede secundaria / Red secundaria

Fonte de datos / Fuente de datos:
 - Cartografía elaborada polo concello de Sada, voo: decembro de 2020
 - Cartografía elaborada por el concello de Sada, voo: diciembre de 2020
 - Datos cartográficos cedidos polo Instituto Geográfico Nacional (centrodedescargas.cnig.es) e o Instituto de Estudos do Territorio (IET) da Xunta de Galicia (mapas.xunta.gal)
 - Datos cartográficos cedidos por el Instituto Geográfico Nacional (centrodedescargas.cnig.es) y el Instituto de Estudios del Territorio (IET) de la Xunta de Galicia (mapas.xunta.gal)



GRÁFICO DE FOLLOS

CONCELLO DE SADA

ALFONSO BOTANA

15075_PEP0ID_202310_AI
 Outubro 2023 ETR389 29N
 Outubro 2023 EPSG: 25829

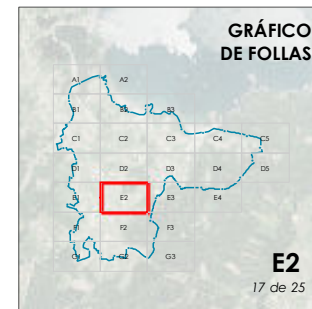
E2
 17 de 25

1:1.000

CONCELLO DE SADA (A CORUÑA)
 AYUNTAMIENTO DE SADA (A CORUÑA)

PLAN ESPECIAL DE PROTECCIÓN, ORDENACIÓN, INFRAESTRUCTURAS E DOTACIÓN DE VEIGUE
 PLAN ESPECIAL DE PROTECCIÓN, ORDENACIÓN, INFRAESTRUCTURAS Y DOTACIONES DE VEIGUE

Alfonso Botana S.L.
 Aprobación inicial

PLANOS DE ORDENACIÓN URBANÍSTICA
 PLANOS DE ORDENACIÓN URBANÍSTICA
3.4 01. Rede de abastecemento
 3.4 01. Red de abastecimiento

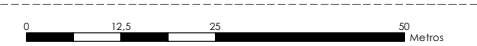



Delimitación do PEPOID / Delimitación del PEPOID

Rede de abastecimento / Red de abastecimiento

Rede principal / Red principal

Rede secundaria / Red secundaria

Fonte de datos / Fuente de datos:
 - Cartografía elaborada polo concello de Sada, voo: decembro de 2020
 - Cartografía elaborada por el concello de Sada, voo: decembro de 2020
 - Datos cartográficos cedidos polo Instituto Geográfico Nacional (centrodedescargas.cnig.es) e o Instituto de Estudos do Territorio (IET) da Xunta de Galicia (mapas.xunta.gal)
 - Datos cartográficos cedidos por el Instituto Geográfico Nacional (centrodedescargas.cnig.es) y el Instituto de Estudios do Territorio (IET) de la Xunta de Galicia (mapas.xunta.gal)

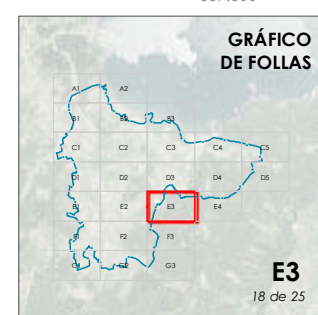

CONCELLO DE SADA

ALFONSO BOTANA

15075_PEP0ID_202310_AI
 Outubro 2023 ETRS89 29N
 Outubro 2023 EPSG: 25829
 1:1.000

CONCELLO DE SADA (A CORUÑA)
 AYUNTAMIENTO DE SADA (A CORUÑA)
 PLAN ESPECIAL DE PROTECCIÓN, ORDENACIÓN, INFRAESTRUCTURAS E DOTACIÓN DE VEIGUE
 PLAN ESPECIAL DE PROTECCIÓN, ORDENACIÓN, INFRAESTRUCTURAS Y DOTACIONES DE VEIGUE

Alfonso Botana S.L.
 Aprobación inicial

PLANOS DE ORDENACIÓN URBANÍSTICA
 PLANOS DE ORDENACIÓN URBANÍSTICA
3.4 01. Rede de abastecimento
 3.4 01. Red de abastecimiento

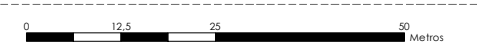



Delimitación do PEPOID / Delimitación del PEPOID

Rede de abastecemento / Red de abastecimiento

Rede principal / Red principal

Rede secundaria / Red secundaria

Fonte de datos / Fuente de datos:
 - Cartografía elaborada polo concello de Sada, voo: decembro de 2020
 - Cartografía elaborada por el concello de Sada, voo: decembro de 2020
 - Datos cartográficos cedidos polo Instituto Geográfico Nacional (centrodescargas.cnig.es) e o Instituto de Estudos do Territorio (IET) da Xunta de Galicia (mapas.xunta.gal)
 - Datos cartográficos cedidos por el Instituto Geográfico Nacional (centrodescargas.cnig.es) y el Instituto de Estudios do Territorio (IET) de la Xunta de Galicia (mapas.xunta.gal)

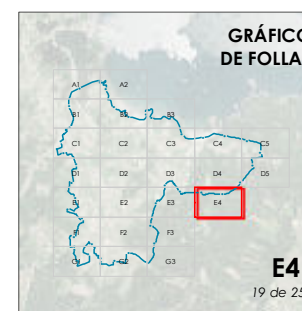

<p>CONCELLO DE SADA</p>	<p>CONCELLO DE SADA (A CORUÑA) AYUNTAMIENTO DE SADA (A CORUÑA)</p>
	<p>PLAN ESPECIAL DE PROTECCIÓN, ORDENACIÓN, INFRAESTRUCTURAS E DOTACIÓN DE VEIGUE PLAN ESPECIAL DE PROTECCIÓN, ORDENACIÓN, INFRAESTRUCTURAS Y DOTACIONES DE VEIGUE</p>
<p> ALFONSO BOTANA</p>	<p>Alfonso Botana S.L. Aprobación inicial</p>
<p>15075_PEP0ID_202310_AI Outubro 2023 ETRS89 29N Octubre 2023 EPSG: 25829</p>	<p>PLANOS DE ORDENACIÓN URBANÍSTICA PLANOS DE ORDENACIÓN URBANÍSTICA</p>
<p>E4 19 de 25</p>	<p>3.4 01. Rede de abastecemento 3.4 01. Red de abastecimiento</p>
<p>1:1.000</p>	<p>0 12.5 25 50 Metros</p>



Delimitación do PEPOID / Delimitación del PEPOID

Rede de abastecemento / Red de abastecimiento

Rede principal / Red principal

Rede secundaria / Red secundaria

Fonte de datos / Fuente de datos:
 - Cartografía elaborada polo concello de Sada, voo: decembro de 2020
 - Cartografía elaborada por el concello de Sada, voo: diciembre de 2020
 - Datos cartográficos cedidos polo Instituto Geográfico Nacional (centrodescargas.cnig.es) e o Instituto de Estudos do Territorio (IET) da Xunta de Galicia (mapas.xunta.gal)
 - Datos cartográficos cedidos por el Instituto Geográfico Nacional (centrodescargas.cnig.es) y el Instituto de Estudios del Territorio (IET) de la Xunta de Galicia (mapas.xunta.gal)

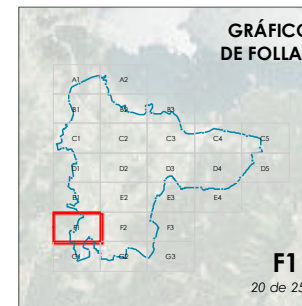

CONCELLO DE SADA

ALFONSO BOTANA S.L.

15075_PEP0ID_202310_AI
 Outubro 2023 / Octubre 2023
 ETRS89 29N
 EPSG: 25829

F1
20 de 25

CONCELLO DE SADA (A CORUÑA)
 AYUNTAMIENTO DE SADA (A CORUÑA)

PLAN ESPECIAL DE PROTECCIÓN, ORDENACIÓN, INFRAESTRUCTURAS E DOTACIÓN DE VEIGUE
 PLAN ESPECIAL DE PROTECCIÓN, ORDENACIÓN, INFRAESTRUCTURAS Y DOTACIONES DE VEIGUE

Alfonso Botana S.L.
 Aprobación inicial

PLANOS DE ORDENACIÓN URBANÍSTICA
 PLANOS DE ORDENACIÓN URBANÍSTICA

3.4 01. Rede de abastecemento
 3.4 01. Red de abastecimiento

1:1.000

0 12.5 25 50 Metros



Delimitación do PEPOID / Delimitación del PEPOID

Rede de abastecemento / Red de abastecimiento

Rede principal / Red principal

Rede secundaria / Red secundaria

Fonte de datos / Fuente de datos:
 - Cartografía elaborada polo concello de Sada, voo: decembro de 2020
 - Cartografía elaborada por el concello de Sada, voo: diciembre de 2020
 - Datos cartográficos cedidos polo Instituto Geográfico Nacional (centrodedescargas.cnig.es) e o Instituto de Estudos do Territorio (IET) da Xunta de Galicia (mapas.xunta.gal)
 - Datos cartográficos cedidos por el Instituto Geográfico Nacional (centrodedescargas.cnig.es) y el Instituto de Estudios del Territorio (IET) de la Xunta de Galicia (mapas.xunta.gal)

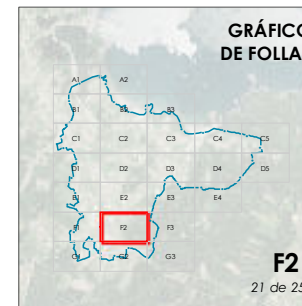

CONCELLO DE SADA
ALFONSO BOTANA
 15075_PEP0ID_202310_AI
 Outubro 2023 / Octubre 2023
 ETRS89 29N
 EPSG: 25829
F2
 21 de 25

CONCELLO DE SADA (A CORUÑA)
 AYUNTAMIENTO DE SADA (A CORUÑA)
 PLAN ESPECIAL DE PROTECCIÓN, ORDENACIÓN, INFRAESTRUCTURAS E DOTACIÓN DE VEIGUE
 PLAN ESPECIAL DE PROTECCIÓN, ORDENACIÓN, INFRAESTRUCTURAS Y DOTACIONES DE VEIGUE
Alfonso Botana S.L.
 Aprobación inicial
PLANOS DE ORDENACIÓN URBANÍSTICA
 PLANOS DE ORDENACIÓN URBANÍSTICA
3.4 01. Rede de abastecemento
 3.4 01. Red de abastecimiento
 1:1.000
 0 12.5 25 50 Metros

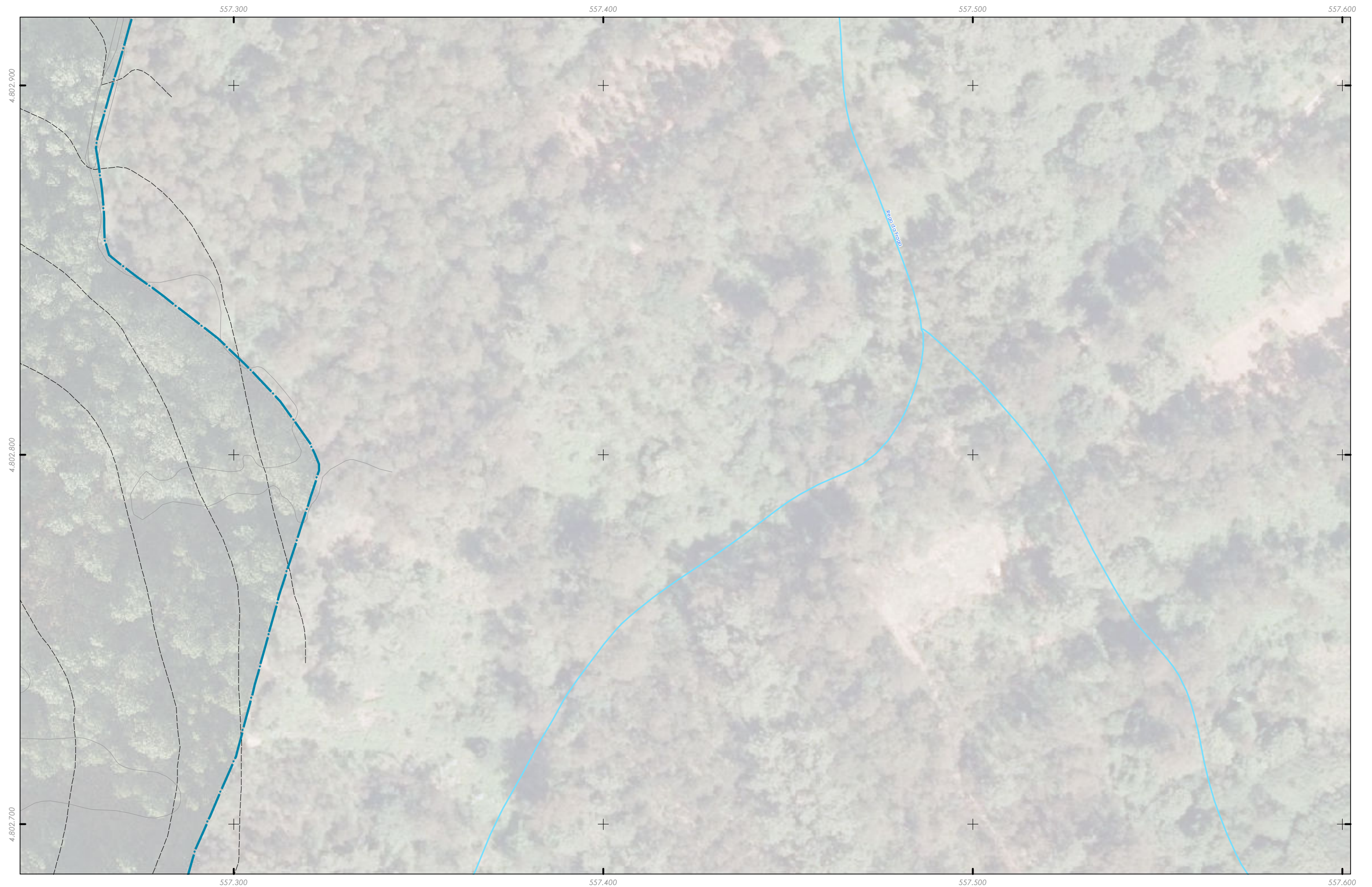

Delimitación do PEPOID / Delimitación del PEPOID

Rede de abastecemento / Red de abastecimiento

Rede principal / Red principal

Rede secundaria / Red secundaria

Fonte de datos / Fuente de datos:
 - Cartografía elaborada polo concello de Sada, voo: decembro de 2020
 - Cartografía elaborada por el concello de Sada, voo: decembro de 2020
 - Datos cartográficos cedidos polo Instituto Geográfico Nacional (centrodedescargas.cnig.es) e o Instituto de Estudos do Territorio (IET) da Xunta de Galicia (mapas.xunta.gal)
 - Datos cartográficos cedidos por el Instituto Geográfico Nacional (centrodedescargas.cnig.es) y el Instituto de Estudios do Territorio (IET) de la Xunta de Galicia (mapas.xunta.gal)

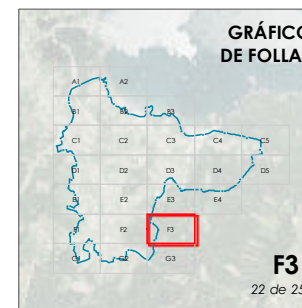

CONCELLO DE SADA

ALFONSO BOTANA

15075_PEP0ID_202310_AI
 Outubro 2023 ETRS89 29N
 Outubro 2023 EPSG: 25829

1:1.000

CONCELLO DE SADA (A CORUÑA)
 AYUNTAMIENTO DE SADA (A CORUÑA)

PLAN ESPECIAL DE PROTECCIÓN, ORDENACIÓN, INFRAESTRUCTURAS E DOTACIÓN DE VEIGUE
 PLAN ESPECIAL DE PROTECCIÓN, ORDENACIÓN, INFRAESTRUCTURAS Y DOTACIONES DE VEIGUE

Alfonso Botana S.L.
 Aprobación inicial

PLANOS DE ORDENACIÓN URBANÍSTICA
 PLANOS DE ORDENACIÓN URBANÍSTICA

3.4 01. Rede de abastecemento
 3.4 01. Red de abastecimiento

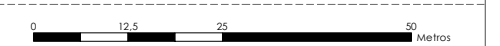



Delimitación do PEPOID / Delimitación del PEPOID

Rede de abastecemento / Red de abastecimiento

Rede principal / Red principal

Rede secundaria / Red secundaria

Fonte de datos / Fuente de datos:
 - Cartografía elaborada polo concello de Sada, voo: decembro de 2020
 - Cartografía elaborada por el concello de Sada, voo: diciembre de 2020
 - Datos cartográficos cedidos polo Instituto Geográfico Nacional (centrodedescargas.cnig.es) e o Instituto de Estudos do Territorio (IET) da Xunta de Galicia (mapas.xunta.gal)
 - Datos cartográficos cedidos por el Instituto Geográfico Nacional (centrodedescargas.cnig.es) y el Instituto de Estudios do Territorio (IET) de la Xunta de Galicia (mapas.xunta.gal)

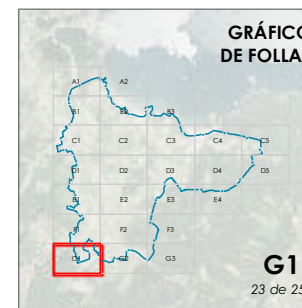

<p>CONCELLO DE SADA</p>	<p>CONCELLO DE SADA (A CORUÑA) AYUNTAMIENTO DE SADA (A CORUÑA)</p>
	<p>PLAN ESPECIAL DE PROTECCIÓN, ORDENACIÓN, INFRAESTRUCTURAS E DOTACIÓN DE VEIGUE PLAN ESPECIAL DE PROTECCIÓN, ORDENACIÓN, INFRAESTRUCTURAS Y DOTACIONES DE VEIGUE</p>
<p>ALFONSO BOTANA</p>	<p>Alfonso Botana S.L. Aprobación inicial</p>
	<p>PLANOS DE ORDENACIÓN URBANÍSTICA PLANOS DE ORDENACIÓN URBANÍSTICA</p>
<p>15075_PEP0ID_202310_AI Outubro 2023 ETRS89 29N Outubro 2023 EPSG: 25829</p>	<p>3.4 01. Rede de abastecemento 3.4 01. Red de abastecimiento</p>
<p>1:1.000</p>	<p>0 12.5 25 50 Metros</p>

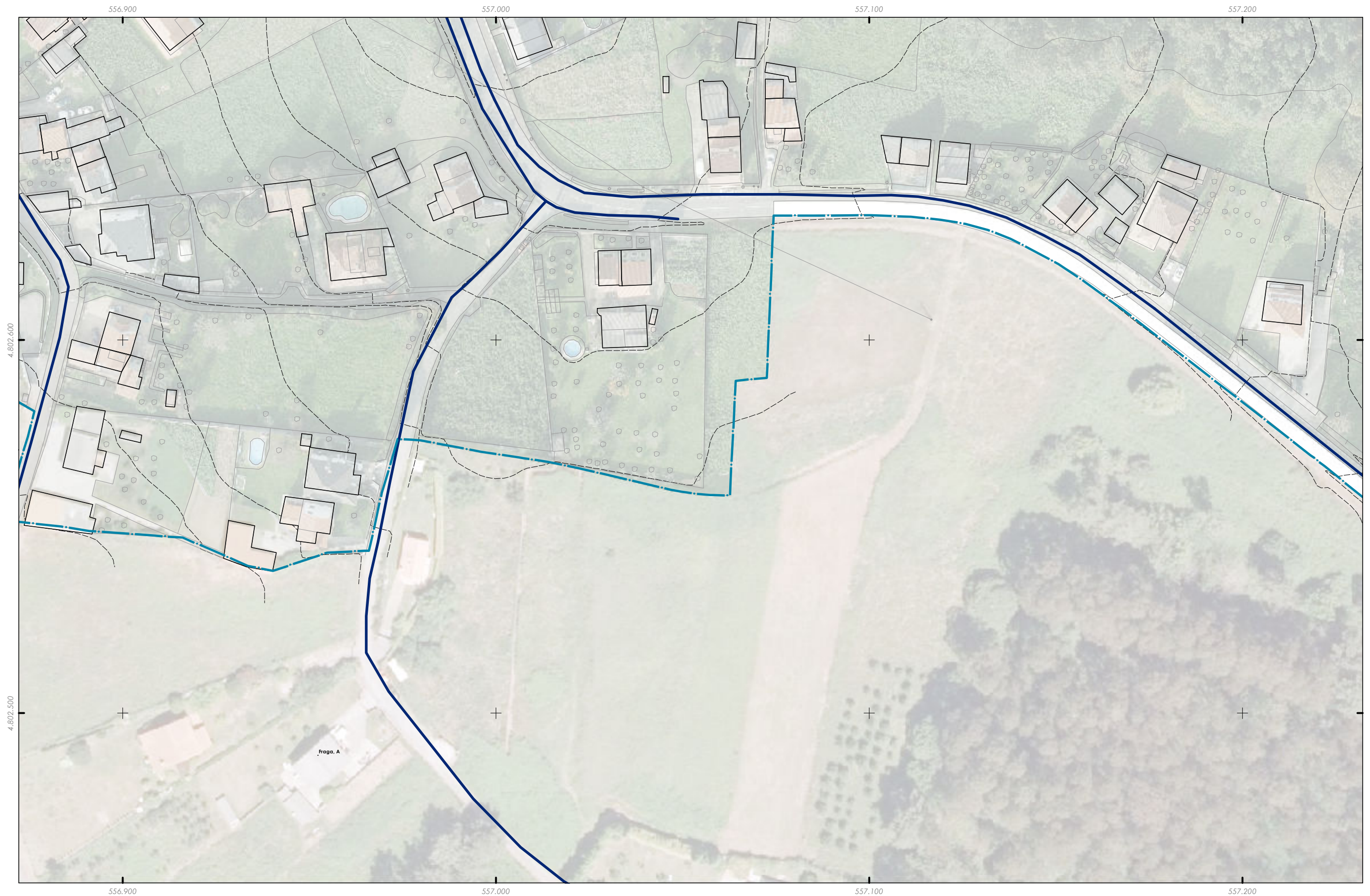

Delimitación do PEPOID / Delimitación del PEPOID

Rede de abastecemento / Red de abastecimiento

Rede principal / Red principal

Rede secundaria / Red secundaria

Fonte de datos / Fuente de datos:
 - Cartografía elaborada polo concello de Sada, voo: decembro de 2020
 - Cartografía elaborada por el concello de Sada, voo: decembre de 2020
 - Datos cartográficos cedidos polo Instituto Geográfico Nacional (centrodescargas.cnig.es) e o Instituto de Estudos do Territorio (IET) da Xunta de Galicia (mapas.xunta.gal)
 - Datos cartográficos cedidos por el Instituto Geográfico Nacional (centrodescargas.cnig.es) y el Instituto de Estudios do Territorio (IET) de la Xunta de Galicia (mapas.xunta.gal)



GRÁFICO DE FOLLOS

CONCELLO DE SADA

ALFONSO BOTANA

15075_PEP0ID_202310_AI
 Outubro 2023 ETR389 29N
 Outubro 2023 EPSG: 25829

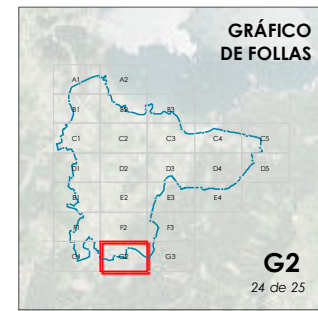
G2
 24 de 25
 1:1.000

CONCELLO DE SADA (A CORUÑA)
 AYUNTAMIENTO DE SADA (A CORUÑA)

PLAN ESPECIAL DE PROTECCIÓN, ORDENACIÓN, INFRAESTRUCTURAS E DOTACIÓN DE VEIGUE
 PLAN ESPECIAL DE PROTECCIÓN, ORDENACIÓN, INFRAESTRUCTURAS Y DOTACIONES DE VEIGUE

Alfonso Botana S.L.
 Aprobación inicial

PLANOS DE ORDENACIÓN URBANÍSTICA
 PLANOS DE ORDENACIÓN URBANÍSTICA
3.4 01. Rede de abastecemento
 3.4 01. Red de abastecimiento





Delimitación do PEPOID / Delimitación del PEPOID

Rede de abastecemento / Red de abastecimiento

Rede principal / Red principal

Rede secundaria / Red secundaria

Fonte de datos / Fuente de datos:
 - Cartografía elaborada polo concello de Sada, voo: decembro de 2020
 - Cartografía elaborada por el concello de Sada, voo: diciembre de 2020
 - Datos cartográficos cedidos polo Instituto Geográfico Nacional (centrodedescargas.cnig.es) e o Instituto de Estudos do Territorio (IET) da Xunta de Galicia (mapas.xunta.gal)
 - Datos cartográficos cedidos por el Instituto Geográfico Nacional (centrodedescargas.cnig.es) y el Instituto de Estudios do Territorio (IET) de la Xunta de Galicia (mapas.xunta.gal)

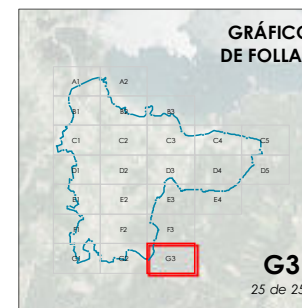

CONCELLO DE SADA

ALFONSO BOTANA

15075_PEP0ID_202310_AI
 Outubro 2023 ETRS89 29N
 Outubro 2023 EPSG: 25829

1:1.000

CONCELLO DE SADA (A CORUÑA)
 AYUNTAMIENTO DE SADA (A CORUÑA)

PLAN ESPECIAL DE PROTECCIÓN, ORDENACIÓN, INFRAESTRUCTURAS E DOTACIÓN DE VEIGUE
 PLAN ESPECIAL DE PROTECCIÓN, ORDENACIÓN, INFRAESTRUCTURAS Y DOTACIONES DE VEIGUE

Alfonso Botana S.L.
 Aprobación inicial

PLANOS DE ORDENACIÓN URBANÍSTICA
 PLANOS DE ORDENACIÓN URBANÍSTICA

3.4 01. Rede de abastecemento
 3.4 01. Red de abastecimiento

0 12.5 25 50 Metros