

Delimitación do PEPOID / Delimitación del PEPOID

**Clasificación do solo PXOM (SNR/SU) / Clasif. suelo PXOM**

- SRN
- SU

**Solo Rústico / Suelo Rústico**

- SRPA
- SRPAU
- SRPEN
- SRPIN
- SRPO
- SRPP
- SRPPX

**D.P.M.T.**

- Límite DPMT aprobado / Límite DPMT aprobado
- Límite Ribeira do mar / Límite Ribera del mar
- Límite SP aprobada / Límite SP aprobada
- Servidume de Tránsito / Servidumbre de Tránsito
- Servidume acceso ao mar (peonil proposta) / Servidumbre acc. al mar (peatonal propuesta)
- Servidume de acceso ao mar (rodada existente) / Servidumbre acc. al mar (rod. exist.)
- Zona de influencia / Zona de influencia
- Rede fluvial DHGC / Red fluvial DHGC
- Zona de policía de augas / Zona de policía de aguas

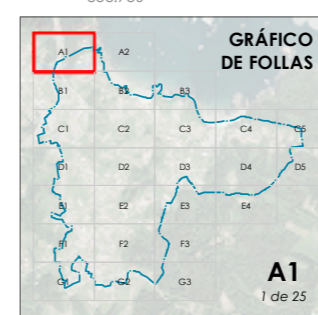

**GRÁFICO DE FOLLAS**

CONCELLO DE SADA

ALFONSO BOTANA

15075\_PEPOID\_202310\_AI

Outubro 2023 ETR589 29N  
Octubre 2023 EPSG: 25829

1:1000

**CONCELLO DE SADA (A CORUÑA)**  
AYUNTAMIENTO DE SADA (A CORUÑA)

PLAN ESPECIAL DE PROTECCIÓN, ORDENACIÓN, INFRAESTRUCTURAS E DOTACIONES DE VEIGUE  
PLAN ESPECIAL DE PROTECCIÓN, ORDENACIÓN, INFRAESTRUCTURAS Y DOTACIONES DE VEIGUE

**Alfonso Botana S.L.**  
Aprobación inicial

Planos de ordenación urbanística  
3.1.2 Clasificación do solo  
3.1.2 Clasificación del suelo

0 12,5 25 50

Fonte de datos  
- Cartografía elaborada polo concello de Sada (voo ano 2020)  
- Datos cartográficos cedidos por © Instituto de Estudos do Territorio, Xunta de Galicia, (mapas.xunta.gal)

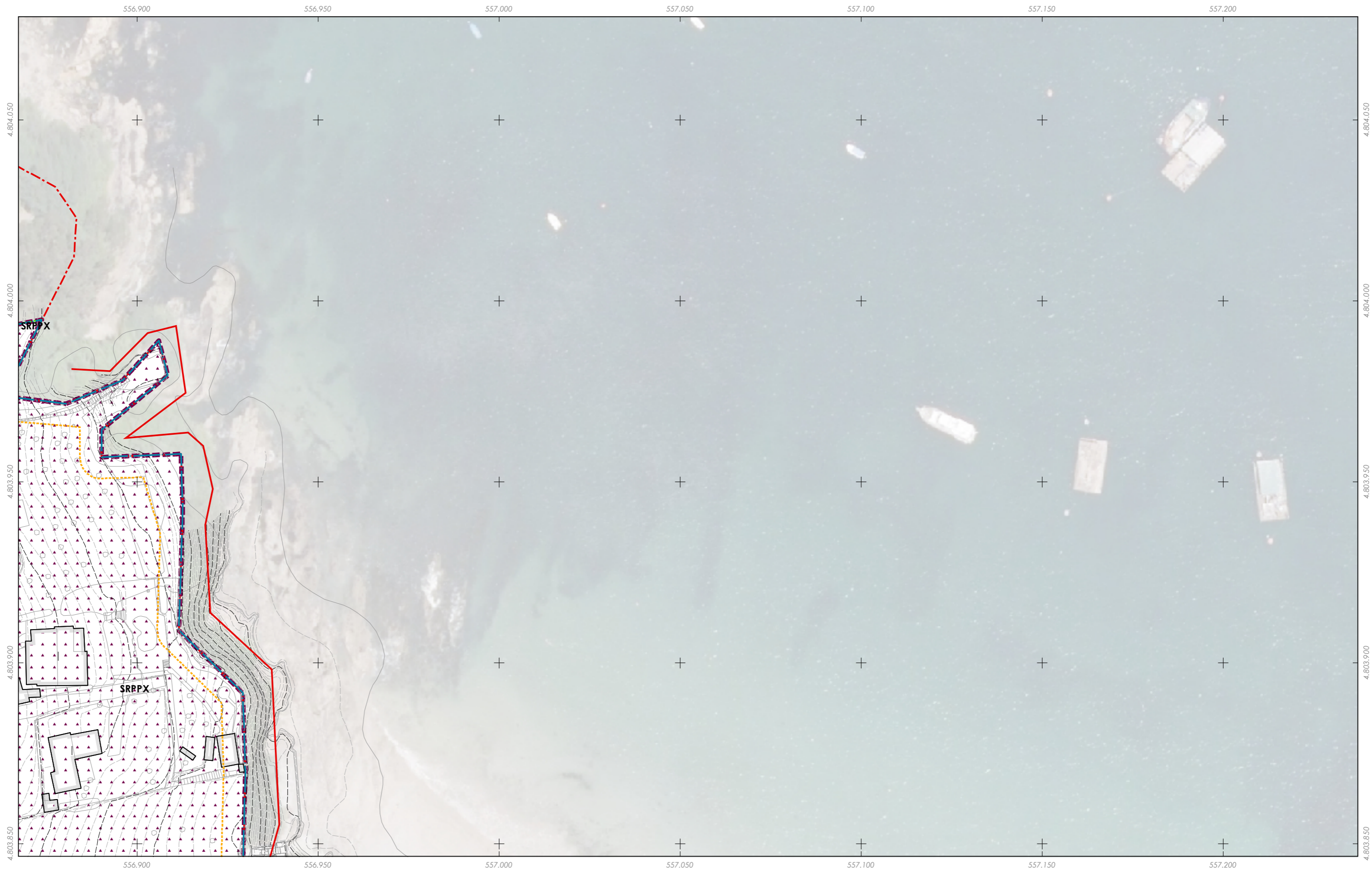

- Delimitación do PEPOID / Delimitación del PEPOID
- Clasificación do solo PXOM (SNR/SU) / Clasif. suelo PXOM**
- SNR
- SU
- Solo Rústico / Suelo Rústico**
- SRPA
- SRPAU
- SRPEN
- SRPIN
- SRPO
- SRPP
- SRPPX

- D.P.M.T.**
- Límite DPMT aprobado / Límite DPMT aprobado
- Límite Ribeira do mar / Límite Ribera del mar
- Límite SP aprobada / Límite SP aprobada
- Servidume de Tránsito / Servidumbre de Tránsito
- Servidume acceso ao mar (peonil proposta) / Servidumbre acc. al mar (peatonal propuesta)
- Servidume de acceso ao mar (rodada existente) / Servidumbre acc. al mar (rod. exist.)
- Zona de influencia / Zona de influencia
- Rede fluvial DHGC / Red fluvial DHGC
- Zona de policía de augas / Zona de policía de aguas

Fonte de datos  
 - Cartografía elaborada polo concello de Sada (voo ano 2020)  
 - Datos cartográficos cedidos por © Instituto de Estudos do Territorio, Xunta de Galicia, (mapas.xunta.gal)

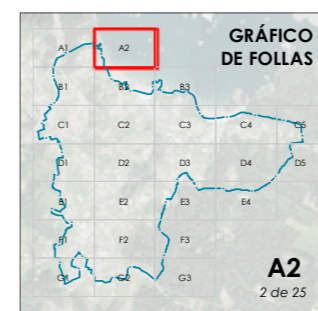

|   |  |
|---|--|
|   | <b>CONCELLO DE SADA (A CORUÑA)</b><br><small>AYUNTAMIENTO DE SADA (A CORUÑA)</small><br><b>PLAN ESPECIAL DE PROTECCIÓN, ORDENACIÓN, INFRAESTRUCTURAS E DOTACIONES DE VEIGUE</b><br><small>PLAN ESPECIAL DE PROTECCIÓN, ORDENACIÓN, INFRAESTRUCTURAS Y DOTACIONES DE VEIGUE</small> |
|   | <b>Alfonso Botana S.L.</b><br><small>Aprobación inicial</small>  |
| 15075_PEP0ID_202310_AI<br>Outubro 2023 ETR589 29N<br>Outubro 2023 EPSG: 25829 | <b>Planos de ordenación urbanística</b><br><small>Planos de ordenación urbanística</small><br><b>3.1.2 Clasificación do solo</b><br><small>3.1.2 Clasificación del suelo</small>   |
| 1:1000  |  |



**Delimitación do PEPOID / Delimitación del PEPOID**

**Clasificación do solo PXOM (SNR/SU) / Clasif. suelo PXOM**

SRN  
SU

**Solo Rústico / Suelo Rústico**

SRPA  
SRPAU  
SRPEN

SRPIN  
SRPO  
SRPP  
SRPPX

**D.P.M.T.**

--- Límite DPMT aprobado / Límite DPMT aprobado

--- Límite Ribeira do mar / Límite Ribera del mar

--- Límite SP aprobada / Límite SP aprobada

--- Servidume de Tránsito / Servidumbre de Tránsito

--- Servidume acceso ao mar (peonil proposta) / Servidumbre acc. al mar (peatonal propuesta)

--- Servidume de acceso ao mar (rodada existente) / Servidumbre acc. al mar (rod. exist.)

--- Zona de influencia / Zona de influencia

--- Rede fluvial DHGC / Red fluvial DHGC

--- Zona de policía de augas / Zona de policía de aguas

**GRÁFICO DE FOLLAS**

**B1**  
3 de 25

**CONCELLO DE SADA**

**ALFONSO BOTANA**

15075\_PEP0ID\_202310\_AI

Outubro 2023 ETR589 29N  
Octubre 2023 EPSG: 25829

1:1000

**CONCELLO DE SADA (A CORUÑA)**  
AYUNTAMIENTO DE SADA (A CORUÑA)

**PLAN ESPECIAL DE PROTECCIÓN, ORDENACIÓN, INFRAESTRUCTURAS E DOTACIÓN DE VEIĞUE**  
PLAN ESPECIAL DE PROTECCIÓN, ORDENACIÓN, INFRAESTRUCTURAS Y DOTACIONES DE VEIĞUE

**Alfonso Botana S.L.**  
Aprobación inicial

**Planos de ordenación urbanística**  
3.1.2 Clasificación do solo  
3.1.2 Clasificación del suelo

0 12,5 25 50

Fonte de datos  
- Cartografía elaborada polo concello de Sada (voo ano 2020)  
- Datos cartográficos cedidos por © Instituto de Estudos do Territorio, Xunta de Galicia, (mapas.xunta.gal)



- Delimitación do PEPOID / Delimitación del PEPOID
- Clasificación do solo PXOM (SNR/SU) / Clasif. suelo PXOM**
- SNR
- SU
- Solo Rústico / Suelo Rústico**
- SRPA
- SRPAU
- SRPEN
- SRPIN
- SRPO
- SRPP
- SRPPX

- D.P.M.T.**
- Límite DPMT aprobado / Límite DPMT aprobado
- Límite Ribeira do mar / Límite Ribera del mar
- Límite SP aprobada / Límite SP aprobada
- Servidume de Tránsito / Servidumbre de Tránsito
- Servidume acceso ao mar (peonil proposta) / Servidumbre acc. al mar (peatonal propuesta)
- Servidume de acceso ao mar (rodada existente) / Servidumbre acc. al mar (rod. exist.)
- Zona de influencia / Zona de influencia
- Rede fluvial DHGC / Red fluvial DHGC
- Zona de policía de augas / Zona de policía de aguas

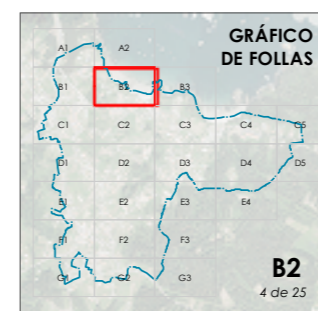

|   |   |
|---|---|
| <p><b>CONCELLO DE SADA</b></p>  | <p><b>CONCELLO DE SADA (A CORUÑA)</b><br/>AYUNTAMIENTO DE SADA (A CORUÑA)</p> <p><b>PLAN ESPECIAL DE PROTECCIÓN, ORDENACIÓN, INFRAESTRUCTURAS E DOTACIONES DE VEIGUE</b><br/>PLAN ESPECIAL DE PROTECCIÓN, ORDENACIÓN, INFRAESTRUCTURAS Y DOTACIONES DE VEIGUE</p> |
| <p><b>ALFONSO BOTANA</b></p>  | <p><b>Alfonso Botana S.L.</b></p> <p><b>Aprobación inicial</b></p>  |
| <p>15075_PEP0ID_202310_AI</p> <p>Outubro 2023 ETR589 29N<br/>Octubre 2023 EPSG: 25829</p> <p><b>B2</b></p> <p>4 de 25</p> | <p><b>Planos de ordenación urbanística</b></p> <p><b>3.1.2 Clasificación do solo</b></p> <p>3.1.2 Clasificación del suelo</p>   |
| <p>1:1000</p>   |   |

Fonte de datos  
 - Cartografía elaborada polo concello de Sada (voo ano 2020)  
 - Datos cartográficos cedidos por © Instituto de Estudos do Territorio, Xunta de Galicia, (mapas.xunta.gal)

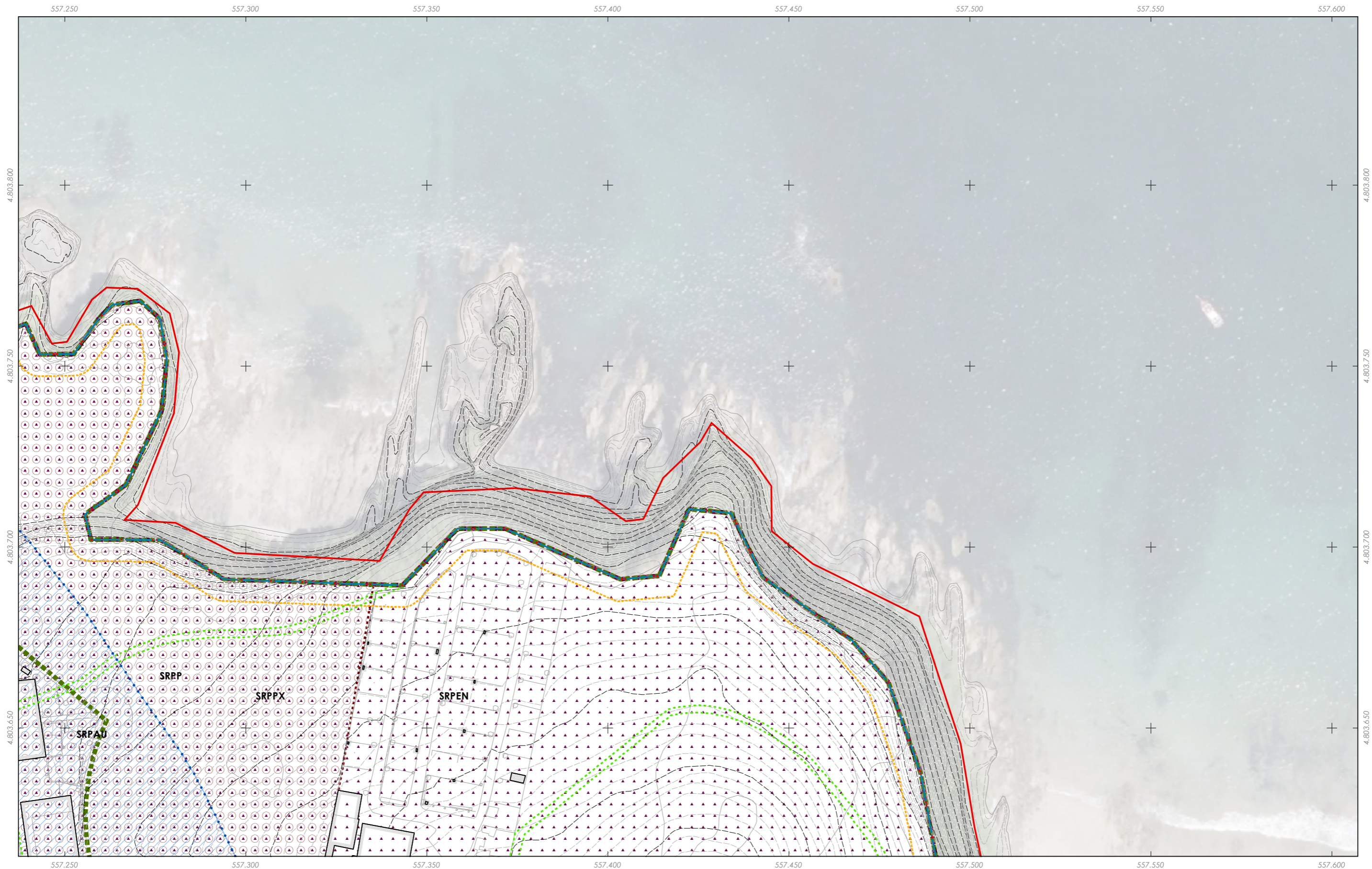

- Delimitación do PEPOID / Delimitación del PEPOID
- Clasificación do solo PXOM (SNR/SU) / Clasif. suelo PXOM
- SNR
  - SU
- Solo Rústico / Suelo Rústico
- SRPA
  - SRPAU
  - SRPEN
  - SRPIN
  - SRPO
  - SRPP
  - SRPPX
  - SRPPX

- D.P.M.T.
- Límite DPMT aprobado / Límite DPMT aprobado
  - Límite Ribeira do mar / Límite Ribera del mar
  - Límite SP aprobada / Límite SP aprobada
  - Servidume de Tránsito / Servidumbre de Tránsito
  - Servidume acceso ao mar (peonil proposta) / Servidumbre acc. al mar (peatonal propuesta)
  - Servidume de acceso ao mar (rodada existente) / Servidumbre acc. al mar (rod. exist.)
  - Zona de influencia / Zona de influencia
  - Rede fluvial DHGC / Red fluvial DHGC
  - Zona de policía de augas / Zona de policía de aguas

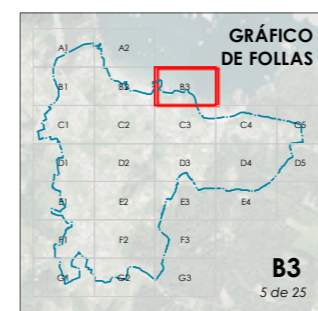

|   |   |
|---|---|
| <p>CONCELLO DE SADA</p>   | <p>CONCELLO DE SADA (A CORUÑA)</p> <p>AYUNTAMIENTO DE SADA (A CORUÑA)</p> <p>PLAN ESPECIAL DE PROTECCIÓN, ORDENACIÓN, INFRAESTRUCTURAS E DOTACIONES DE VEIGUE</p> <p>PLAN ESPECIAL DE PROTECCIÓN, ORDENACIÓN, INFRAESTRUCTURAS Y DOTACIONES DE VEIGUE</p> |
|   | <p><b>Alfonso Botana S.L.</b></p> <p>Aprobación inicial</p> <p>Planos de ordenación urbanística</p> <p>3.1.2 Clasificación do solo</p> <p>3.1.2 Clasificación del suelo</p>   |
| <p>15075_PEP0ID_202310_AI</p> <p>Outubro 2023 / October 2023</p> <p>ETRS89 29N</p> <p>EPSG: 25829</p> <p>1:1000</p> | <p>0 12,5 25 50</p>   |

Fonte de datos

- Cartografía elaborada polo concello de Sada (voo ano 2020)
- Datos cartográficos cedidos por © Instituto de Estudos do Territorio, Xunta de Galicia, (mapas.xunta.gal)

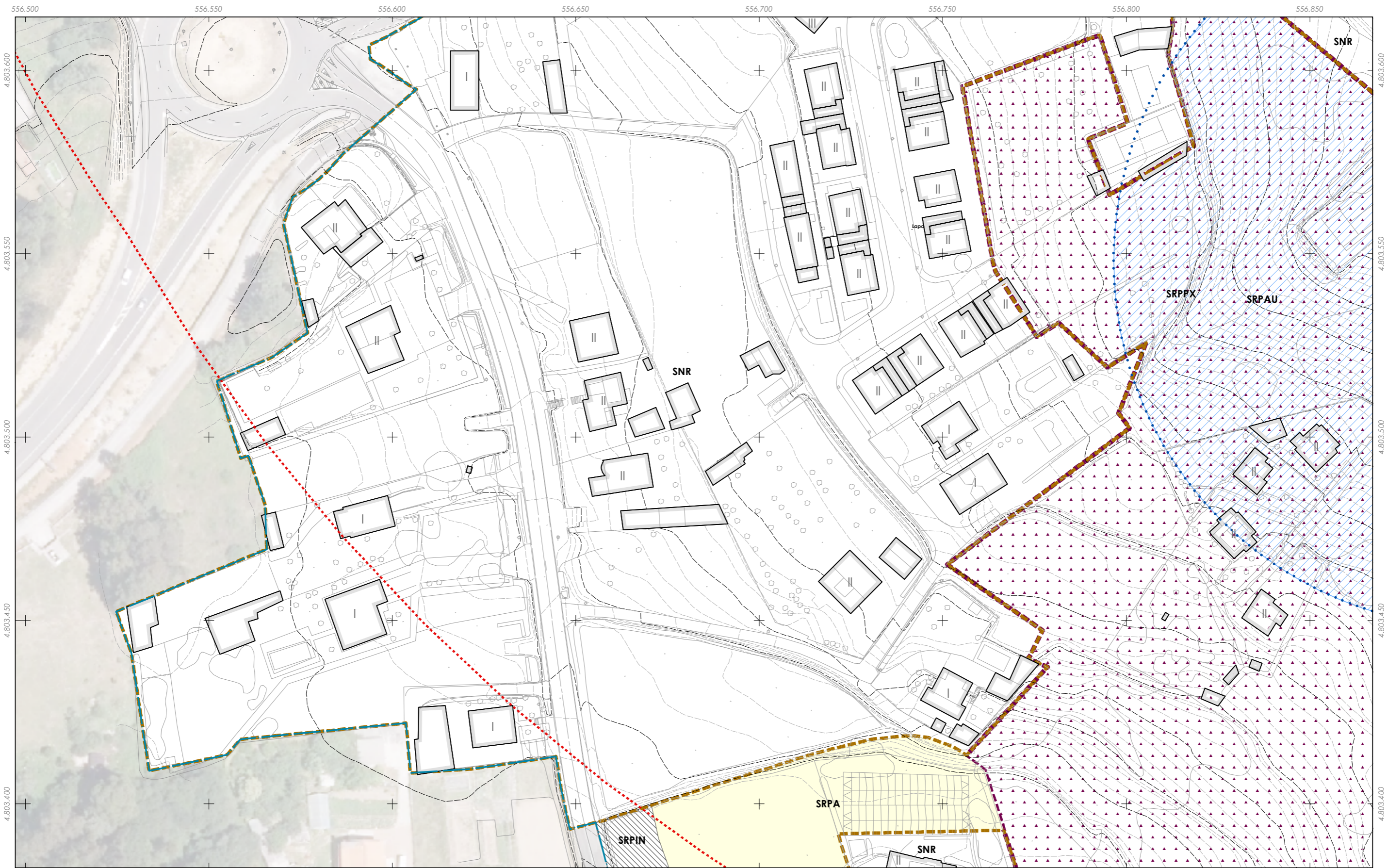

- 556.500 556.550 556.600 556.650 556.700 556.750 556.800 556.850
- 4.803.400 4.803.450 4.803.500 4.803.550 4.803.600
- Delimitación do PEPOID / Delimitación del PEPOID
  - Clasificación do solo PXOM (SNR/SU) / Clasif. suelo PXOM
  - SNR
  - SU
  - Solo Rústico / Suelo Rústico
  - SRPA
  - SRPAU
  - SRPEN
  - SRPIN
  - SRPO
  - SRPP
  - SRPPX

- D.P.M.T.**
- Límite DPMT aprobado / Límite DPMT aprobado
  - Límite Ribeira do mar / Límite Ribera del mar
  - Límite SP aprobada / Límite SP aprobada
  - Servidume de Tránsito / Servidumbre de Tránsito
  - Servidume acceso ao mar (peonil proposta) / Servidumbre acc. al mar (peatonal propuesta)
  - Servidume de acceso ao mar (rodada existente) / Servidumbre acc. al mar (rod. exist.)
  - Zona de influencia / Zona de influencia
  - Rede fluvial DHGC / Red fluvial DHGC
  - Zona de policía de augas / Zona de policía de aguas

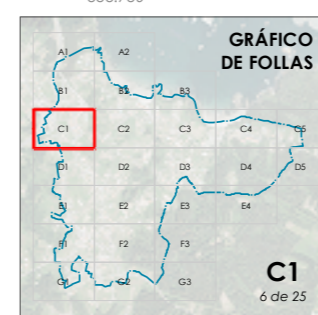

**CONCELLO DE SADA (A CORUÑA)**  
AYUNTAMIENTO DE SADA (A CORUÑA)

PLAN ESPECIAL DE PROTECCIÓN, ORDENACIÓN, INFRAESTRUCTURAS E DOTACIONES DE VEIGUE  
PLAN ESPECIAL DE PROTECCIÓN, ORDENACIÓN, INFRAESTRUCTURAS Y DOTACIONES DE VEIGUE

**Alfonso Botana S.L.**  
Aprobación inicial

Planos de ordenación urbanística  
3.1.2 Clasificación do solo  
3.1.2 Clasificación del suelo

15075\_PEPOID\_202310\_AI  
Outubro 2023 ETR589 29N  
Octubre 2023 EPSG: 25829

1:1000

0 12,5 25 50

Fonte de datos  
- Cartografía elaborada polo concello de Sada (voo ano 2020)  
- Datos cartográficos cedidos por © Instituto de Estudos do Territorio, Xunta de Galicia, (mapas.xunta.gal)

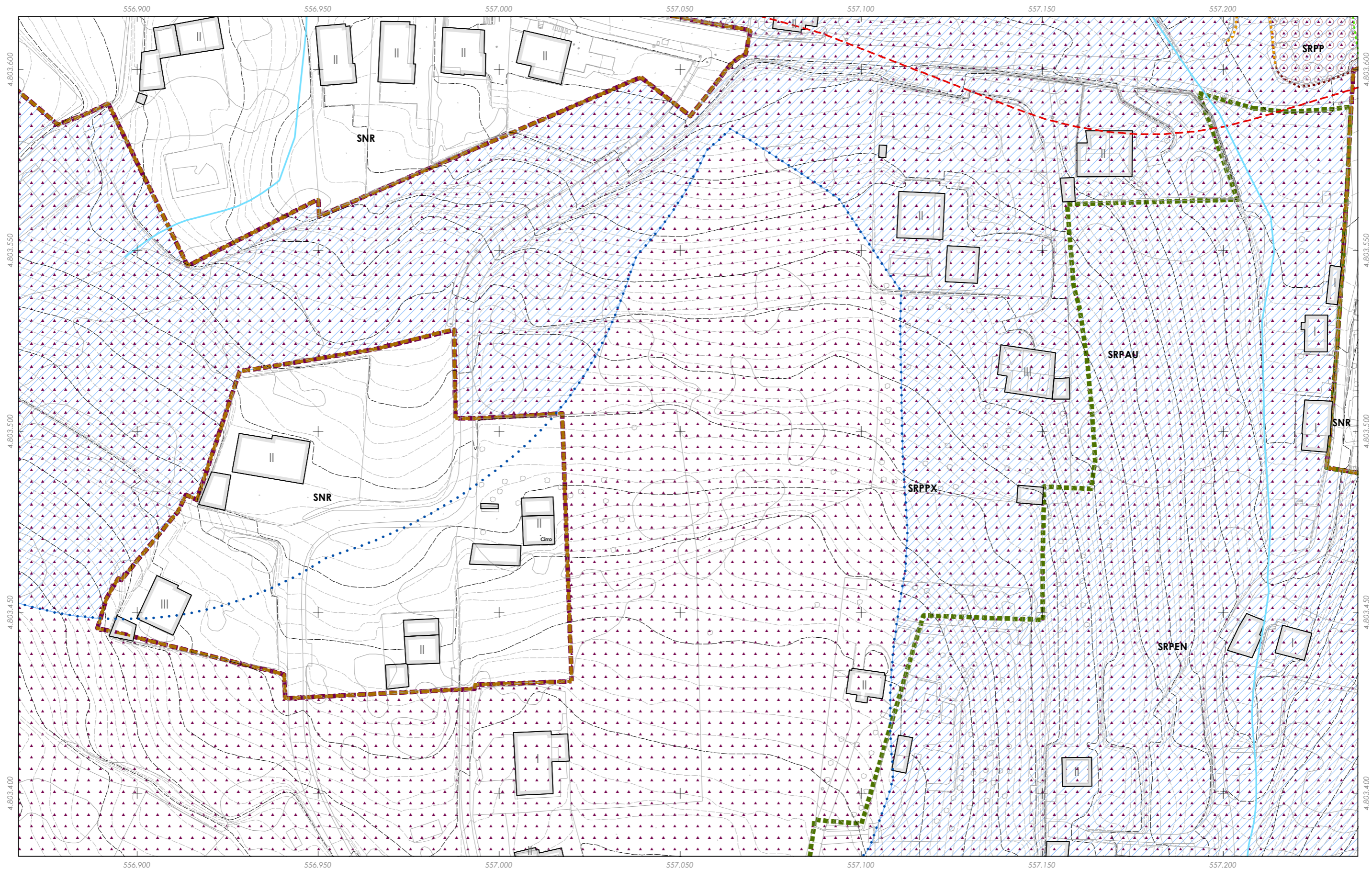

- Delimitación do PEPOID / Delimitación del PEPOID
- Clasificación do solo PXOM (SNR/SU) / Clasif. suelo PXOM**
- SNR
  - SU
- Solo Rústico / Suelo Rústico**
- SRPA
  - SRPAU
  - SRPEN
  - SRPIN
  - SRPO
  - SRPP
  - SRPPX

- D.P.M.T.**
- Límite DPMT aprobado / Límite DPMT aprobado
  - Límite Ribeira do mar / Límite Ribera del mar
  - Límite SP aprobada / Límite SP aprobada
  - Servidume de Tránsito / Servidumbre de Tránsito
  - Servidume acceso ao mar (peonil proposta) / Servidumbre acc. al mar (peatonal propuesta)
  - Servidume de acceso ao mar (rodada existente) / Servidumbre acc. al mar (rod. exist.)
  - Zona de influencia / Zona de influencia
  - Rede fluvial DHGC / Red fluvial DHGC
  - Zona de policía de augas / Zona de policía de aguas

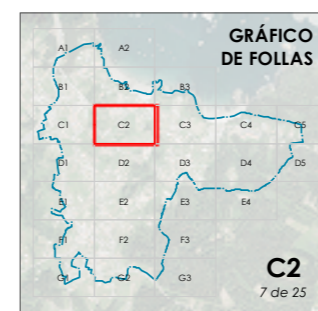

**CONCELLO DE SADA**

**ALFONSO BOTANA**

15075\_PEP0ID\_202310\_AI

Outubro 2023 / October 2023

ETR 589 29N / EPSG: 25829

1:1000

**CONCELLO DE SADA (A CORUÑA)**  
AYUNTAMIENTO DE SADA (A CORUÑA)

PLAN ESPECIAL DE PROTECCIÓN, ORDENACIÓN, INFRAESTRUCTURAS E DOTACIONES DE VEIGUE  
PLAN ESPECIAL DE PROTECCIÓN, ORDENACIÓN, INFRAESTRUCTURAS Y DOTACIONES DE VEIGUE

**Alfonso Botana S.L.**

Aprobación inicial

Planos de ordenación urbanística

**3.1.2 Clasificación do solo**  
3.1.2 Clasificación del suelo

0 12.5 25 50

Fonte de datos  
- Cartografía elaborada polo concello de Sada (voo ano 2020)  
- Datos cartográficos cedidos por © Instituto de Estudos do Territorio, Xunta de Galicia, (mapas.xunta.gal)

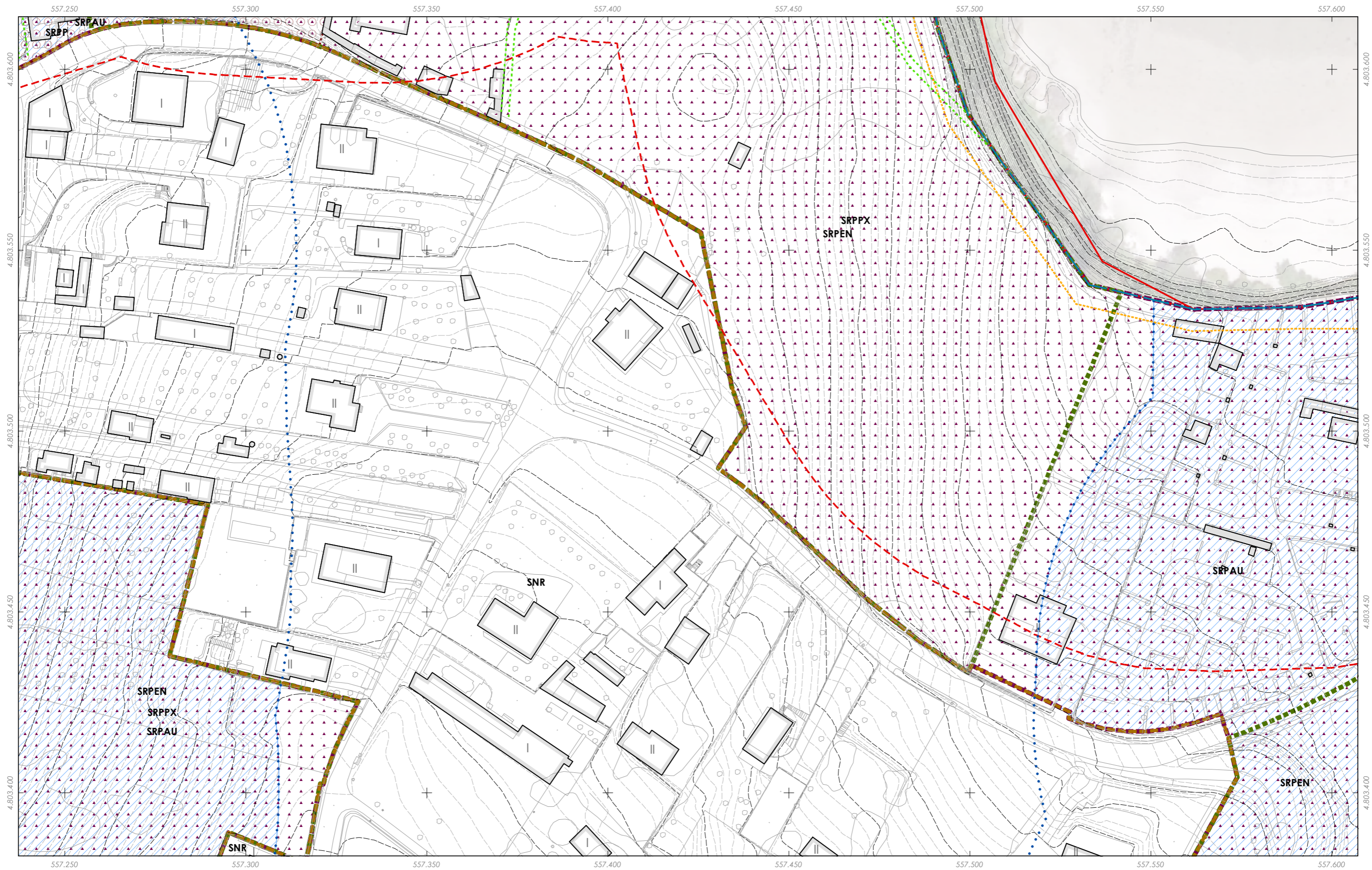

- Delimitación do PEPOID / Delimitación del PEPOID**
- Clasificación do solo PXOM (SNR/SU) / Clasif. suelo PXOM**
- SNR
  - SU
- Solo Rústico / Suelo Rústico**
- SRPA
  - SRPAU
  - SRPEN
  - SRPIN
  - SRPO
  - SRPP
  - SRPPX

- D.P.M.T.**
- Límite DPMT aprobado / Límite DPMT aprobado
  - Límite Ribeira do mar / Límite Ribera del mar
  - Límite SP aprobada / Límite SP aprobada
  - Servidume de Tránsito / Servidumbre de Tránsito
  - Servidume acceso ao mar (peonil proposta) / Servidumbre acc. al mar (peatonal propuesta)
  - Servidume de acceso ao mar (rodada existente) / Servidumbre acc. al mar (rod. exist.)
  - Zona de influencia / Zona de influencia
  - Rede fluvial DHGC / Red fluvial DHGC
  - Zona de policía de augas / Zona de policía de aguas

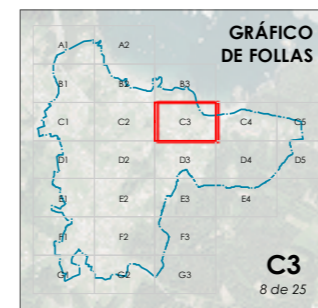

**CONCELLO DE SADA**

**ALFONSO BOTANA S.L.**

15075\_PEPOID\_202310\_AI

Outubro 2023 ETR589 29N  
Octubre 2023 EPSG: 25829

1:1000

**CONCELLO DE SADA (A CORUÑA)**  
AYUNTAMIENTO DE SADA (A CORUÑA)

**PLAN ESPECIAL DE PROTECCIÓN, ORDENACIÓN, INFRAESTRUCTURAS E DOTACIONES DE VEIĞUE**  
PLAN ESPECIAL DE PROTECCIÓN, ORDENACIÓN, INFRAESTRUCTURAS Y DOTACIONES DE VEIĞUE

**Alfonso Botana S.L.**  
Aprobación inicial

**Planos de ordenación urbanística**  
3.1.2 Clasificación do solo  
3.1.2 Clasificación del suelo

0 12.5 25 50

Fonte de datos  
- Cartografía elaborada polo concello de Sada (voo ano 2020)  
- Datos cartográficos cedidos por © Instituto de Estudos do Territorio, Xunta de Galicia, (mapas.xunta.gal)



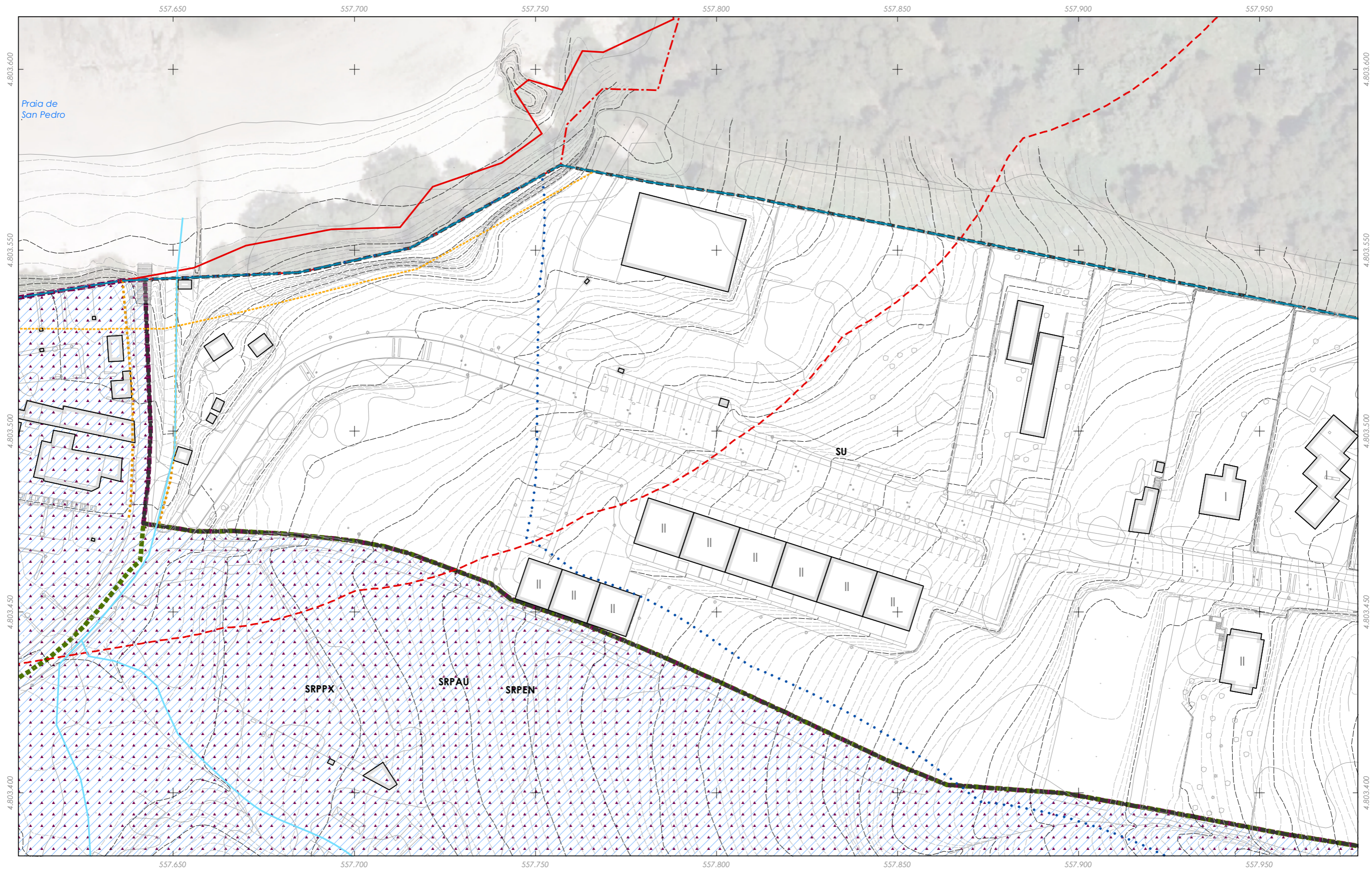

- Delimitación do PEPOID / Delimitación del PEPOID
- Clasificación do solo PXOM (SNR/SU) / Clasif. suelo PXOM**
- SNR
- SU
- Solo Rústico / Suelo Rústico**
- SRPA
- SRPAU
- SRPEN
- SRPIN
- SRPO
- SRPP
- SRPPX

- D.P.M.T.**
- Límite DPMT aprobado / Límite DPMT aprobado
- Límite Ribeira do mar / Límite Ribera del mar
- Límite SP aprobada / Límite SP aprobada
- Servidume de Tránsito / Servidumbre de Tránsito
- Servidume acceso ao mar (peonil proposta) / Servidumbre acc. al mar (peatonal propuesta)
- Servidume de acceso ao mar (rodada existente) / Servidumbre acc. al mar (rod. exist.)
- Zona de influencia / Zona de influencia
- Rede fluvial DHGC / Red fluvial DHGC
- Zona de policía de augas / Zona de policía de aguas

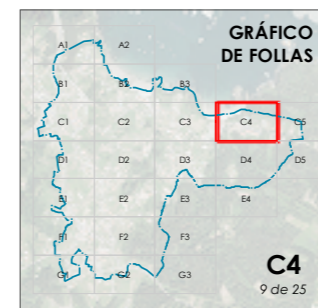

**CONCELLO DE SADA**

**ALFONSO BOTANA S.L.**

15075\_PEP0ID\_202310\_AI

Outubro 2023 / ETR589 29N  
Octubre 2023 / EPSG: 25829

1:1000

**CONCELLO DE SADA (A CORUÑA)**  
AYUNTAMIENTO DE SADA (A CORUÑA)

**PLAN ESPECIAL DE PROTECCIÓN, ORDENACIÓN, INFRAESTRUCTURAS E DOTACIONES DE VEIĞUE**  
PLAN ESPECIAL DE PROTECCIÓN, ORDENACIÓN, INFRAESTRUCTURAS Y DOTACIONES DE VEIĞUE

**Alfonso Botana S.L.**  
Aprobación inicial

**Planos de ordenación urbanística**  
Planos de ordenación urbanística

**3.1.2 Clasificación do solo**  
3.1.2 Clasificación del suelo

0 12.5 25 50

Fonte de datos  
- Cartografía elaborada polo concello de Sada (voo ano 2020)  
- Datos cartográficos cedidos por © Instituto de Estudos do Territorio, Xunta de Galicia, (mapas.xunta.gal)

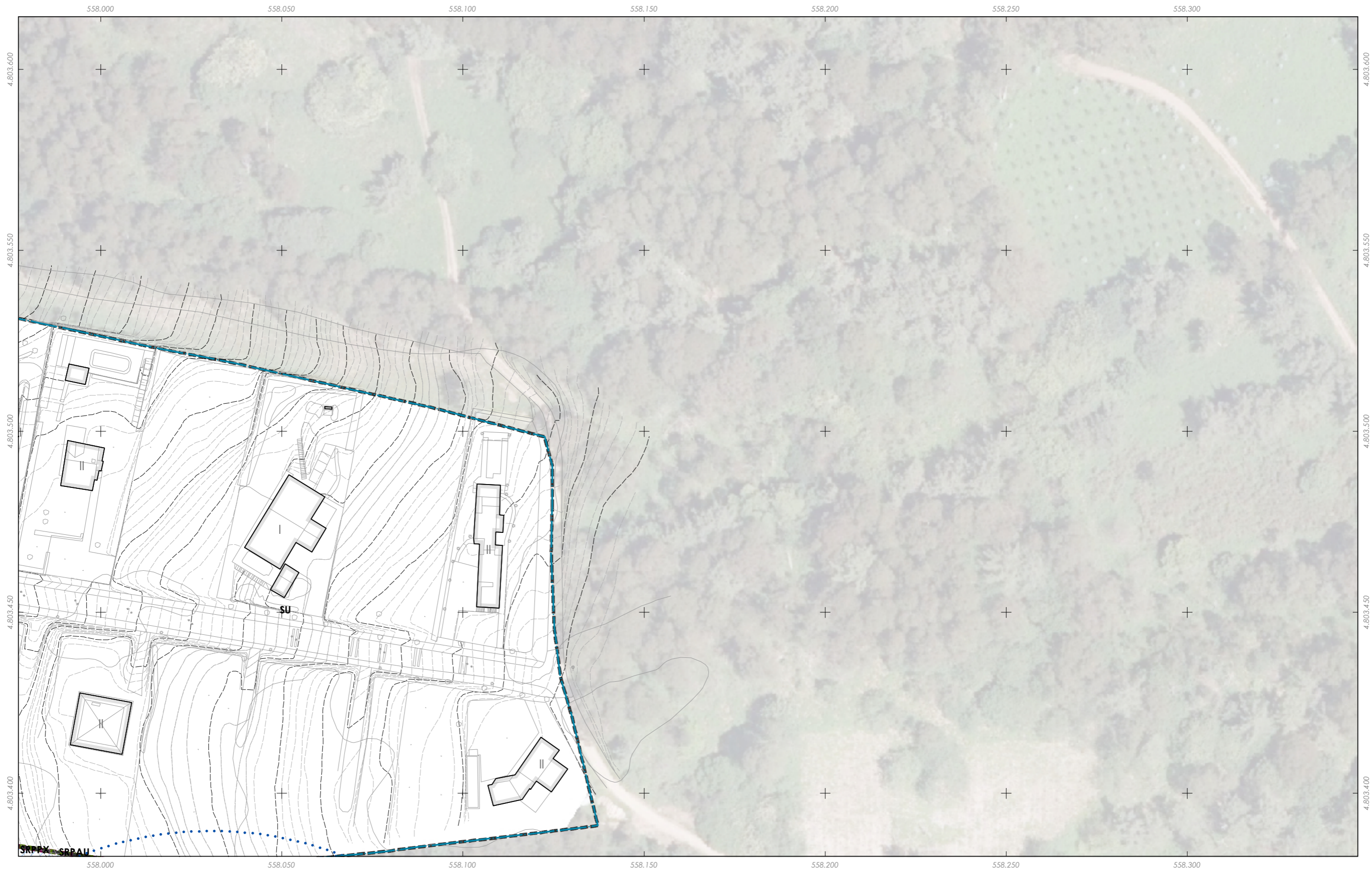

Delimitación do PEPOID / Delimitación del PEPOID

Clasificación do solo PXOM (SNR/SU) / Clasif. suelo PXOM

- SNR
- SU
- Solo Rústico / Suelo Rústico**
- SRPA
- SRPAU
- SRPEN
- SRPIN
- SRPO
- SRPP
- SRPPX

**D.P.M.T.**

- Límite DPMT aprobado / Límite DPMT aprobado
- Límite Ribeira do mar / Límite Ribera del mar
- Límite SP aprobada / Límite SP aprobada
- Servidume de Tránsito / Servidumbre de Tránsito
- Servidume acceso ao mar (peonil proposta) / Servidumbre acc. al mar (peatonal propuesta)
- Servidume de acceso ao mar (rodada existente) / Servidumbre acc. al mar (rod. exist.)
- Zona de influencia / Zona de influencia
- Rede fluvial DHGC / Red fluvial DHGC
- Zona de policía de augas / Zona de policía de aguas

Fonte de datos  
 - Cartografía elaborada polo concello de Sada (voo ano 2020)  
 - Datos cartográficos cedidos por © Instituto de Estudos do Territorio, Xunta de Galicia, (mapas.xunta.gal)

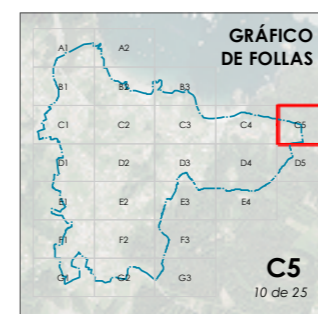

|  |  |
|--|--|
| <br><b>CONCELLO DE SADA</b>  | <b>CONCELLO DE SADA (A CORUÑA)</b><br><small>AYUNTAMIENTO DE SADA (A CORUÑA)</small><br><b>PLAN ESPECIAL DE PROTECCIÓN, ORDENACIÓN, INFRAESTRUTURAS E DOTACIONES DE VEIGUE</b><br><small>PLAN ESPECIAL DE PROTECCIÓN, ORDENACIÓN, INFRAESTRUTURAS Y DOTACIONES DE VEIGUE</small> |
| <b>Alfonso Botana S.L.</b><br><small>Aprobación inicial</small>                            |  |
| <b>Planos de ordenación urbanística</b><br><small>Planos de ordenación urbanística</small> |  |
| <b>3.1.2 Clasificación do solo</b><br><small>3.1.2 Clasificación del suelo</small>         |  |
| <br>0 12,5 25 50   |  |

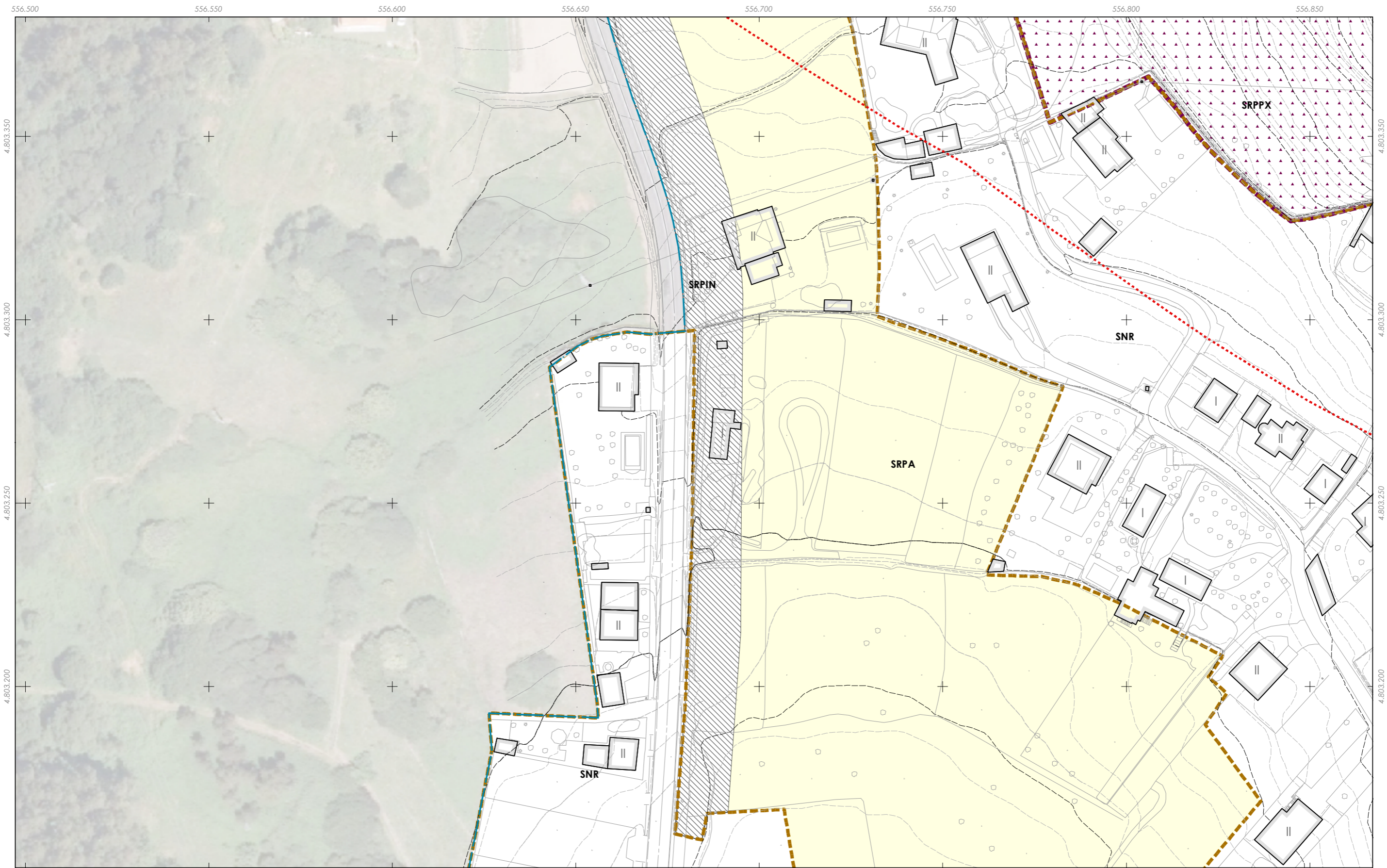

- 556.500 556.550 556.600 556.650 556.700 556.750 556.800 556.850
- 4.803.200 4.803.250 4.803.300 4.803.350
- Delimitación do PEPOID / Delimitación del PEPOID
  - Clasificación do solo PXOM (SNR/SU) / Clasif. suelo PXOM**
  - SNR
  - SU
  - Solo Rústico / Suelo Rústico**
  - SRPA
  - SRPAU
  - SRPEN
  - SRPIN
  - SRPO
  - SRPP
  - SRPPX

- D.P.M.T.**
- Límite DPMT aprobado / Límite DPMT aprobado
  - Límite Ribeira do mar / Límite Ribera del mar
  - Límite SP aprobada / Límite SP aprobada
  - Servidume de Tránsito / Servidumbre de Tránsito
  - Servidume acceso ao mar (peonil proposta) / Servidumbre acc. al mar (peatonal propuesta)
  - Servidume de acceso ao mar (rodada existente) / Servidumbre acc. al mar (rod. exist.)
  - Zona de influencia / Zona de influencia
  - Rede fluvial DHGC / Red fluvial DHGC
  - Zona de policía de augas / Zona de policía de aguas

Fonte de datos  
 - Cartografía elaborada polo concello de Sada (voo ano 2020)  
 - Datos cartográficos cedidos por © Instituto de Estudos do Territorio, Xunta de Galicia, (mapas.xunta.gal)

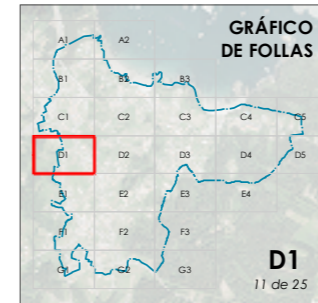

**CONCELLO DE SADA (A CORUÑA)**  
 AYUNTAMIENTO DE SADA (A CORUÑA)

**PLAN ESPECIAL DE PROTECCIÓN, ORDENACIÓN, INFRAESTRUCTURAS E DOTACIONES DE VEIĞUE**  
 PLAN ESPECIAL DE PROTECCIÓN, ORDENACIÓN, INFRAESTRUCTURAS Y DOTACIONES DE VEIĞUE

**Alfonso Botana S.L.**  
 Aprobación inicial

**Planos de ordenación urbanística**  
 Planos de ordenación urbanística

**3.1.2 Clasificación do solo**  
 3.1.2 Clasificación del suelo

0 12,5 25 50

1:1000



- Delimitación do PEPOID / Delimitación del PEPOID
- Clasificación do solo PXOM (SNR/SU) / Clasif. suelo PXOM
- SNR
- SU
- Solo Rústico / Suelo Rústico
- SRPA
- SRPAU
- SRPEN
- SRPIN
- SRPO
- SRPP
- SRPPX

- D.P.M.T.**
- Límite DPMT aprobado / Límite DPMT aprobado
  - Límite Ribeira do mar / Límite Ribera del mar
  - Límite SP aprobada / Límite SP aprobada
  - Servidume de Tránsito / Servidumbre de Tránsito
  - Servidume acceso ao mar (peonil proposta) / Servidumbre acc. al mar (peatonal propuesta)
  - Servidume de acceso ao mar (rodada existente) / Servidumbre acc. al mar (rod. exist.)
  - Zona de influencia / Zona de influencia
  - Rede fluvial DHGC / Red fluvial DHGC
  - Zona de policía de augas / Zona de policía de aguas

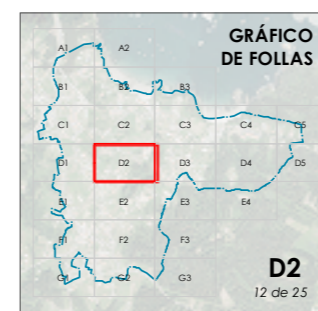

**CONCELLO DE SADA**

ALFONSO BOTANA

15075\_PEP0ID\_202310\_AI

Outubro 2023 ETR589 29N  
Octubre 2023 EPSG: 25829

1:1000

**CONCELLO DE SADA (A CORUÑA)**  
AYUNTAMIENTO DE SADA (A CORUÑA)

PLAN ESPECIAL DE PROTECCIÓN, ORDENACIÓN, INFRAESTRUCTURAS E DOTACIONES DE VEIĞUE  
PLAN ESPECIAL DE PROTECCIÓN, ORDENACIÓN, INFRAESTRUCTURAS Y DOTACIONES DE VEIĞUE

**Alfonso Botana S.L.**  
Aprobación inicial

Planos de ordenación urbanística  
3.1.2 Clasificación do solo  
3.1.2 Clasificación del suelo

0 12,5 25 50

Fonte de datos  
- Cartografía elaborada polo concello de Sada (voo ano 2020)  
- Datos cartográficos cedidos por © Instituto de Estudos do Territorio, Xunta de Galicia, (mapas.xunta.gal)



Delimitación do PEPOID / Delimitación del PEPOID  
**Clasificación do solo PXOM (SNR/SU) / Clasif. suelo PXOM**  
 SNR  
 SU  
**Solo Rústico / Suelo Rústico**  
 SRPA  
 SRPAU  
 SRPEN  
 SRPIN  
 SRPO  
 SRPP  
 SRPPX

**D.P.M.T.**  
 Límite DPMT aprobado / Límite DPMT aprobado  
 Límite Ribeira do mar / Límite Ribera del mar  
 Límite SP aprobada / Límite SP aprobada  
 Servidume de Tránsito / Servidumbre de Tránsito  
 Servidume acceso ao mar (peonil proposta) / Servidumbre acc. al mar (peatonal propuesta)  
 Servidume de acceso ao mar (rodada existente) / Servidumbre acc. al mar (rod. exist.)  
 Zona de influencia / Zona de influencia  
 Rede fluvial DHGC / Red fluvial DHGC  
 Zona de policía de augas / Zona de policía de aguas

**GRÁFICO DE FOLLAS**  
  
**D3**  
 13 de 25

**CONCELLO DE SADA**  
  
**ALFONSO BOTANA**  
 15075\_PEP0ID\_202310\_AI  
 Outubro 2023 ETR589 29N  
 Octubre 2023 EPSG: 25829  
 1:1000

**CONCELLO DE SADA (A CORUÑA)**  
 AYUNTAMIENTO DE SADA (A CORUÑA)  
**PLAN ESPECIAL DE PROTECCIÓN, ORDENACIÓN, INFRAESTRUTURAS E DOTACIONES DE VEIGUE**  
 PLAN ESPECIAL DE PROTECCIÓN, ORDENACIÓN, INFRAESTRUTURAS Y DOTACIONES DE VEIGUE  
**Alfonso Botana S.L.**  
**Aprobación inicial**  
 Planos de ordenación urbanística  
**3.1.2 Clasificación do solo**  
 3.1.2 Clasificación del suelo  
  
 0 12.5 25 50

Fonte de datos  
 - Cartografía elaborada polo concello de Sada (voo ano 2020)  
 - Datos cartográficos cedidas por © Instituto de Estudos do Territorio, Xunta de Galicia, (mapas.xunta.gal)

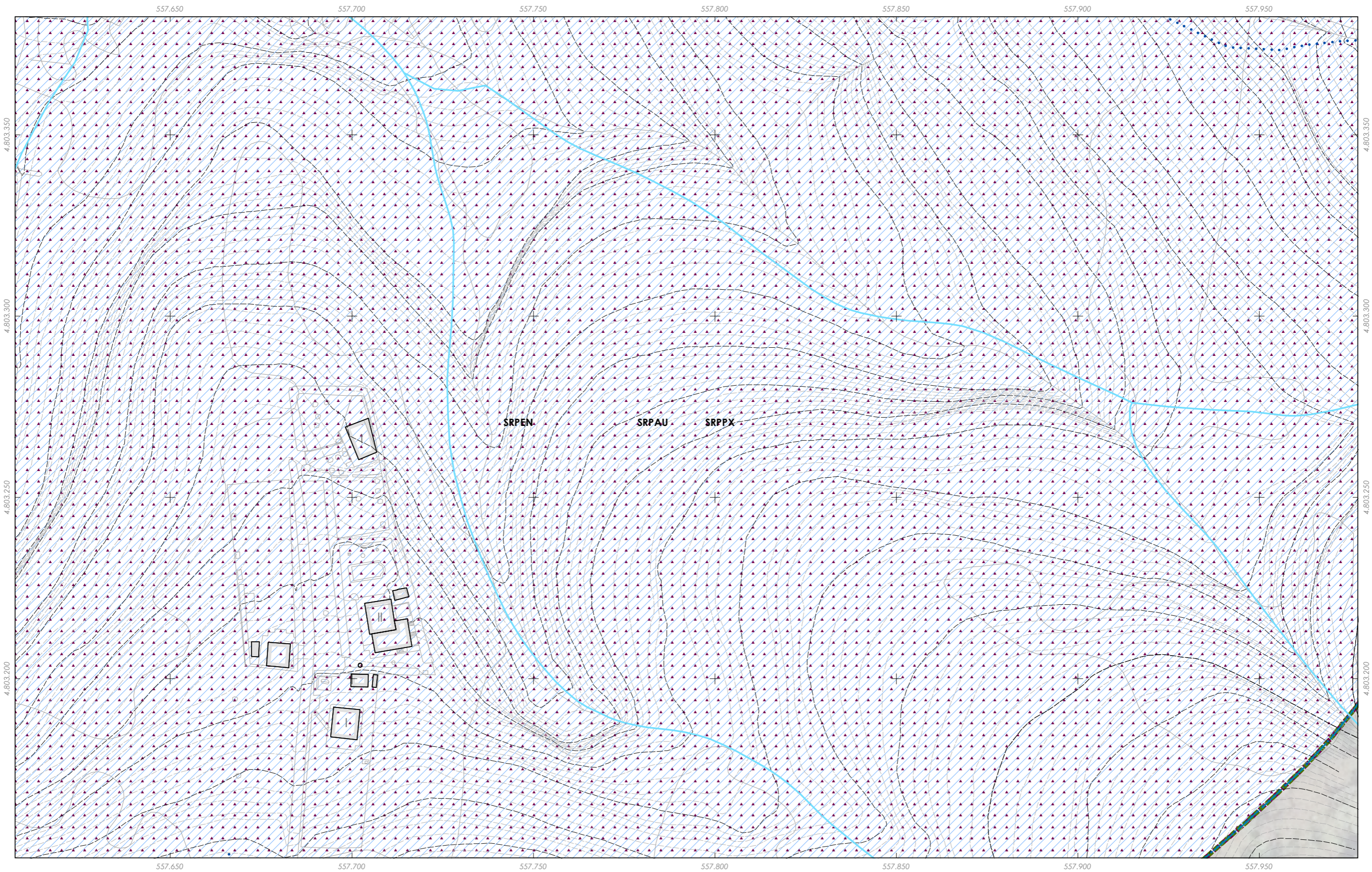

- Delimitación do PEPOID / Delimitación del PEPOID
- Clasificación do solo PXOM (SNR/SU) / Clasif. suelo PXOM**
- SNR
- SU
- Solo Rústico / Suelo Rústico**
- SRPA
- SRPAU
- SRPEN
- SRPIN
- SRPO
- SRPP
- SRPPX

- D.P.M.T.**
- Límite DPMT aprobado / Límite DPMT aprobado
- Límite Ribeira do mar / Límite Ribera del mar
- Límite SP aprobada / Límite SP aprobada
- Servidume de Tránsito / Servidumbre de Tránsito
- Servidume acceso ao mar (peonil proposta) / Servidumbre acc. al mar (peatonal propuesta)
- Servidume de acceso ao mar (rodada existente) / Servidumbre acc. al mar (rod. exist.)
- Zona de influencia / Zona de influencia
- Rede fluvial DHGC / Red fluvial DHGC
- Zona de policía de augas / Zona de policía de aguas

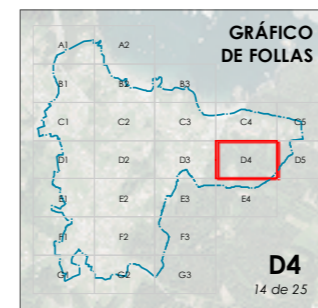

**CONCELLO DE SADA**

**ALFONSO BOTANA**

15075\_PEP0ID\_202310\_AI

Outubro 2023 ETR589 29N  
Octubre 2023 EPSG: 25829

1:1000

**CONCELLO DE SADA (A CORUÑA)**  
AYUNTAMIENTO DE SADA (A CORUÑA)

**PLAN ESPECIAL DE PROTECCIÓN, ORDENACIÓN, INFRAESTRUCTURAS E DOTACIONES DE VEIGUE**  
PLAN ESPECIAL DE PROTECCIÓN, ORDENACIÓN, INFRAESTRUCTURAS Y DOTACIONES DE VEIGUE

**Alfonso Botana S.L.**  
Aprobación inicial

**Planos de ordenación urbanística**  
Planos de ordenación urbanística

**3.1.2 Clasificación do solo**  
3.1.2 Clasificación del suelo

0 12,5 25 50

Fonte de datos  
- Cartografía elaborada polo concello de Sada (voo ano 2020)  
- Datos cartográficos cedidos por © Instituto de Estudos do Territorio, Xunta de Galicia, (mapas.xunta.gal)



Delimitación do PEPOID / Delimitación del PEPOID

Clasificación do solo PXOM (SNR/SU) / Clasif. suelo PXOM

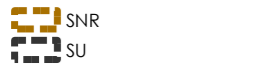

Solo Rústico / Suelo Rústico

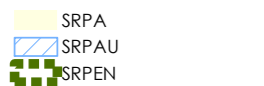

SRPIN

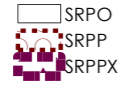

D.P.M.T.

- Límite DPMT aprobado / Límite DPMT aprobado
- Límite Ribeira do mar / Límite Ribera del mar
- Límite SP aprobada / Límite SP aprobada
- Servidume de Tránsito / Servidumbre de Tránsito
- Servidume acceso ao mar (peonil proposta) / Servidumbre acc. al mar (peatonal propuesta)
- Servidume de acceso ao mar (rodada existente) / Servidumbre acc. al mar (rod. exist.)
- Zona de influencia / Zona de influencia
- Rede fluvial DHGC / Red fluvial DHGC
- ... Zona de policía de augas / Zona de policía de aguas

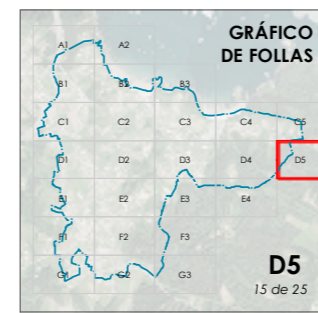

**CONCELLO DE SADA**

**ALFONSO BOTANA**

15075\_PEP0ID\_202310\_AI

Outubro 2023 ETR589 29N  
Octubre 2023 EPSG: 25829

1:1000

**CONCELLO DE SADA (A CORUÑA)**  
AYUNTAMIENTO DE SADA (A CORUÑA)

PLAN ESPECIAL DE PROTECCIÓN, ORDENACIÓN, INFRAESTRUCTURAS E DOTACIONES DE VEIGUE  
PLAN ESPECIAL DE PROTECCIÓN, ORDENACIÓN, INFRAESTRUCTURAS Y DOTACIONES DE VEIGUE

**Alfonso Botana S.L.**  
Aprobación inicial

Planos de ordenación urbanística  
3.1.2 Clasificación do solo  
3.1.2 Clasificación del suelo

0 12,5 25 50

Fonte de datos  
- Cartografía elaborada polo concello de Sada (voo ano 2020)  
- Datos cartográficos cedidos por © Instituto de Estudos do Territorio, Xunta de Galicia, (mapas.xunta.gal)

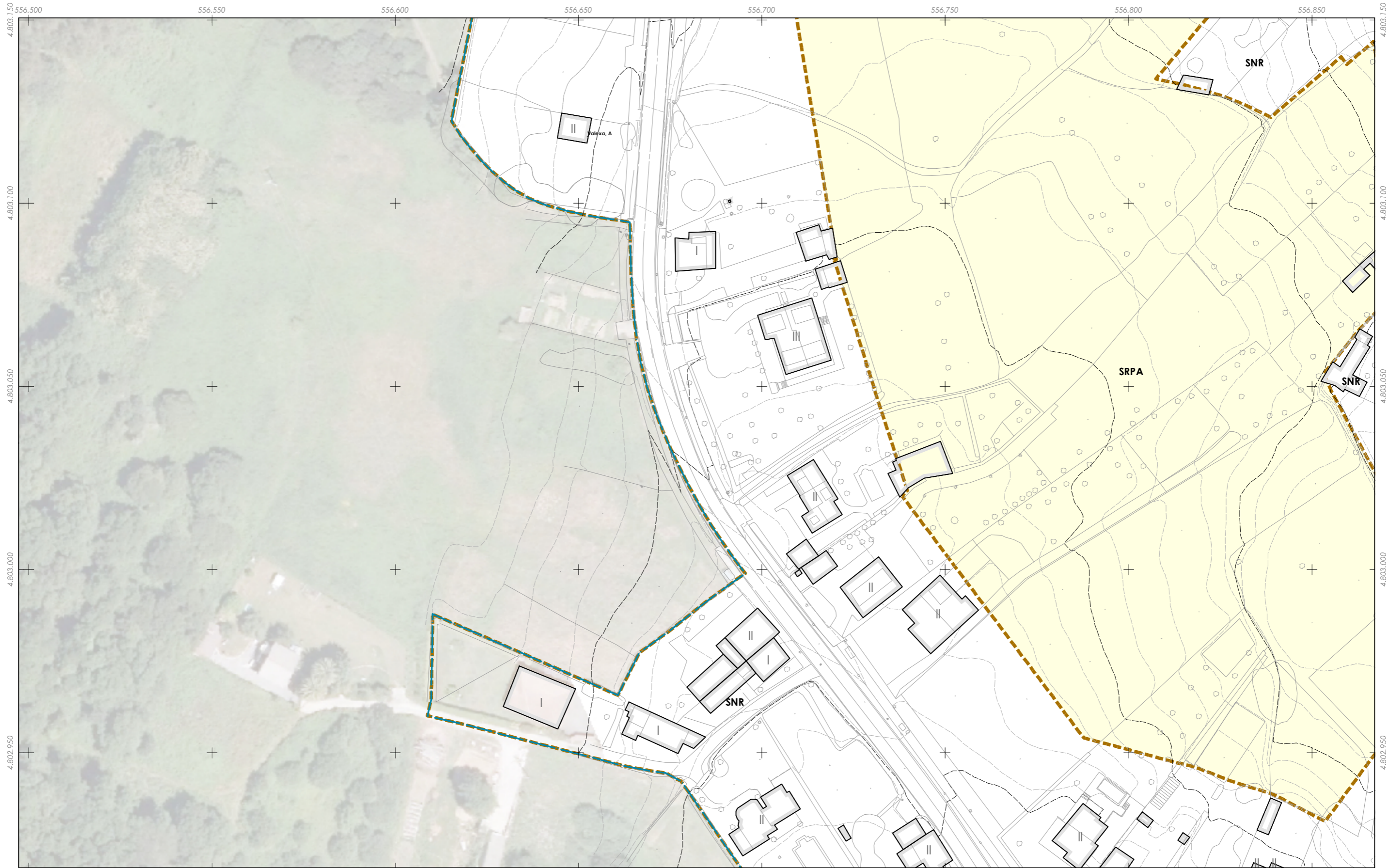

Delimitación do PEPOID / Delimitación del PEPOID

**Clasificación do solo PXOM (SNR/SU) / Clasif. suelo PXOM**

- SNR
- SU

**Solo Rústico / Suelo Rústico**

- SRPA
- SRPAU
- SRPEN
- SRPIN
- SRPO
- SRPP
- SRPPX

**D.P.M.T.**

- Límite DPMT aprobado / Límite DPMT aprobado
- Límite Ribeira do mar / Límite Ribera del mar
- Límite SP aprobada / Límite SP aprobada
- Servidume de Tránsito / Servidumbre de Tránsito
- Servidume acceso ao mar (peonil proposta) / Servidumbre acc. al mar (peatonal propuesta)
- Servidume de acceso ao mar (rodada existente) / Servidumbre acc. al mar (rod. exist.)
- Zona de influencia / Zona de influencia
- Rede fluvial DHGC / Red fluvial DHGC
- Zona de policía de augas / Zona de policía de aguas

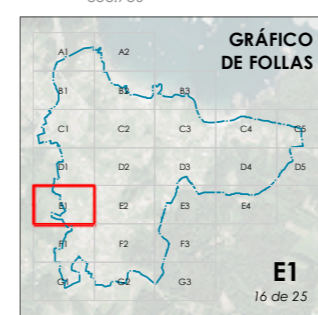

**CONCELLO DE SADA (A CORUÑA)**  
AYUNTAMIENTO DE SADA (A CORUÑA)

**PLAN ESPECIAL DE PROTECCIÓN, ORDENACIÓN, INFRAESTRUCTURAS E DOTACIONES DE VEIGUE**  
PLAN ESPECIAL DE PROTECCIÓN, ORDENACIÓN, INFRAESTRUCTURAS Y DOTACIONES DE VEIGUE

**Alfonso Botana S.L.**  
Aprobación inicial

**Planos de ordenación urbanística**  
Planos de ordenación urbanística

**3.1.2 Clasificación do solo**  
3.1.2 Clasificación del suelo

15075\_PEP0ID\_202310\_AI  
Outubro 2023 / Octubre 2023  
ETR589 29N  
EPSG: 25829

1:1000

0 12,5 25 50

Fonte de datos  
- Cartografía elaborada polo concello de Sada (voo ano 2020)  
- Datos cartográficos cedidos por © Instituto de Estudos do Territorio, Xunta de Galicia, (mapas.xunta.gal)





- Delimitación do PEPOID / Delimitación del PEPOID**
- Clasificación do solo PXOM (SNR/SU) / Clasif. suelo PXOM**
- SRPA
  - SRPAU
  - SRPP
  - SRPPX
  - SRPEN
  - SNR
  - SU
- Solo Rústico / Suelo Rústico**
- SRPIN
  - SRPO
  - SRPP
  - SRPPX
  - SRPEN

- D.P.M.T.**
- Límite DPMT aprobado / Límite DPMT aprobado
  - Límite Ribeira do mar / Límite Ribera del mar
  - Límite SP aprobada / Límite SP aprobada
  - Servidume de Tránsito / Servidumbre de Tránsito
  - Servidume acceso ao mar (peonil proposta) / Servidumbre acc. al mar (peatonal propuesta)
  - Servidume de acceso ao mar (rodada existente) / Servidumbre acc. al mar (rod. exist.)
  - Zona de influencia / Zona de influencia
  - Rede fluvial DHGC / Red fluvial DHGC
  - Zona de policía de augas / Zona de policía de aguas

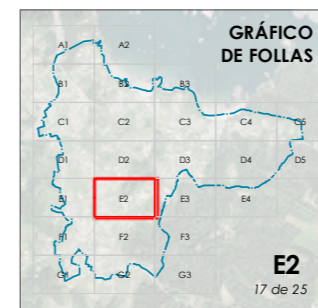

**CONCELLO DE SADA (A CORUÑA)**  
AYUNTAMIENTO DE SADA (A CORUÑA)

**PLAN ESPECIAL DE PROTECCIÓN, ORDENACIÓN, INFRAESTRUCTURAS E DOTACIONES DE VEIGUE**  
PLAN ESPECIAL DE PROTECCIÓN, ORDENACIÓN, INFRAESTRUCTURAS Y DOTACIONES DE VEIGUE

**Alfonso Botana S.L.**  
Aprobación inicial

**Planos de ordenación urbanística**  
3.1.2 Clasificación do solo

15075\_PEP0ID\_202310\_AI  
Outubro 2023 / Octubre 2023  
ETR589 29N / EPSG: 25829

1:1000

0 12,5 25 50

Fonte de datos  
- Cartografía elaborada polo concello de Sada (voo ano 2020)  
- Datos cartográficos cedidos por © Instituto de Estudos do Territorio, Xunta de Galicia, (mapas.xunta.gal)

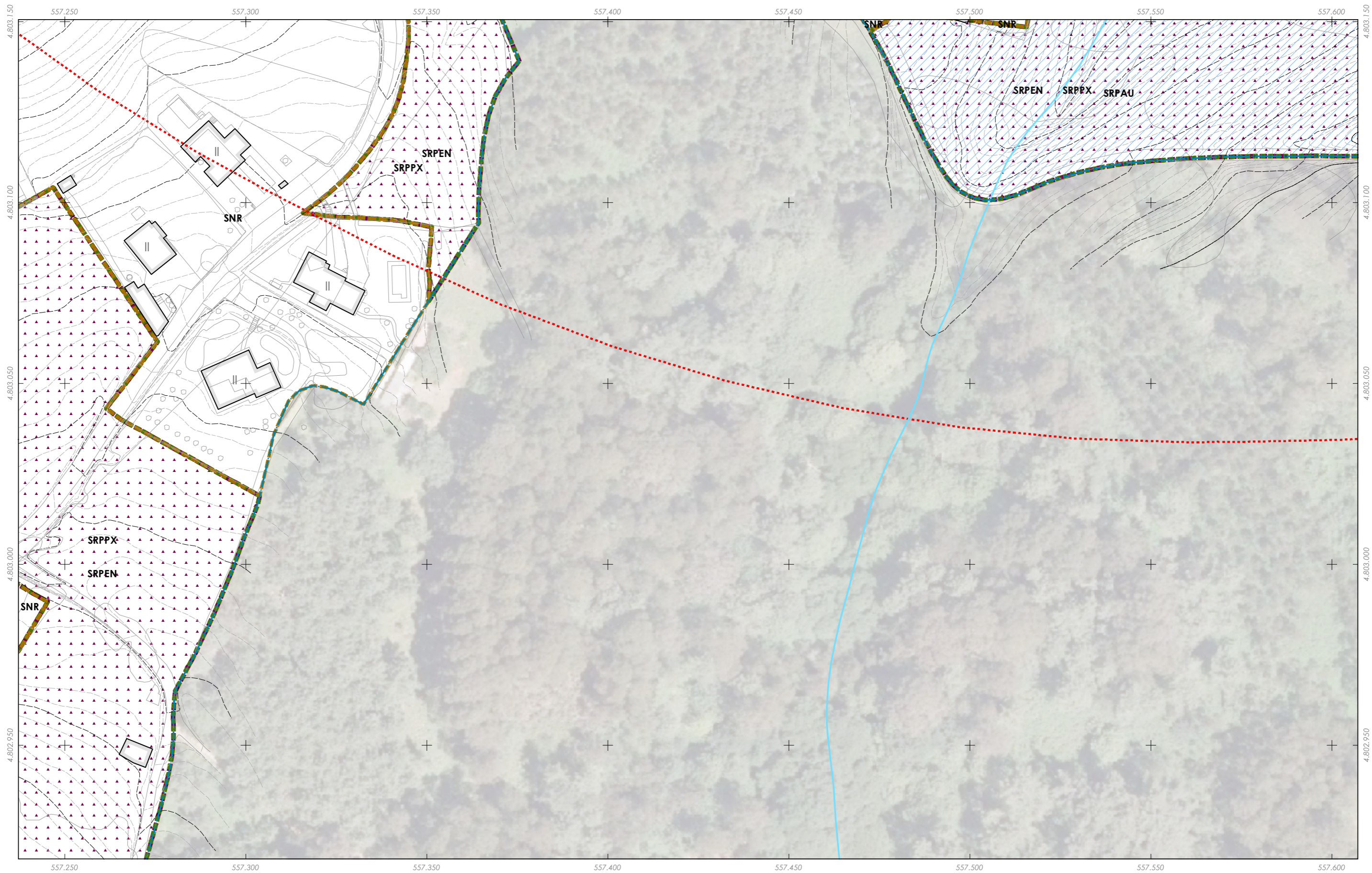

- Delimitación do PEPOID / Delimitación del PEPOID**
- Clasificación do solo PXOM (SNR/SU) / Clasif. suelo PXOM**
- SNR
  - SU
- Solo Rústico / Suelo Rústico**
- SRPA
  - SRPAU
  - SRPEN
  - SRPIN
  - SRPO
  - SRPP
  - SRPPX

- D.P.M.T.**
- Límite DPMT aprobado / Límite DPMT aprobado
  - Límite Ribeira do mar / Límite Ribera del mar
  - Límite SP aprobada / Límite SP aprobada
  - Servidume de Tránsito / Servidumbre de Tránsito
  - Servidume acceso ao mar (peonil proposta) / Servidumbre acc. al mar (peatonal propuesta)
  - Servidume de acceso ao mar (rodada existente) / Servidumbre acc. al mar (rod. exist.)
  - Zona de influencia / Zona de influencia
  - Rede fluvial DHGC / Red fluvial DHGC
  - Zona de policía de augas / Zona de policía de aguas

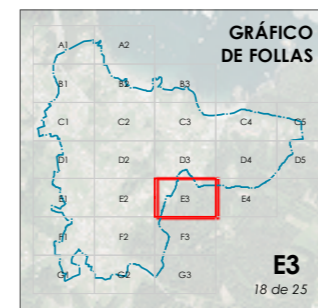

|   |   |
|---|---|
| <br><b>CONCELLO DE SADA</b>   | <b>CONCELLO DE SADA (A CORUÑA)</b><br>AYUNTAMIENTO DE SADA (A CORUÑA)   |
|   | <b>PLAN ESPECIAL DE PROTECCIÓN, ORDENACIÓN, INFRAESTRUCTURAS E DOTACIONES DE VEIGUE</b><br>PLAN ESPECIAL DE PROTECCIÓN, ORDENACIÓN, INFRAESTRUCTURAS Y DOTACIONES DE VEIGUE |
| <br><b>ALFONSO BOTANA</b>   | <b>Alfonso Botana S.L.</b><br>Aprobación inicial  |
|   | <b>Planos de ordenación urbanística</b><br>Planos de ordenación urbanística   |
|   | <b>3.1.2 Clasificación do solo</b><br>3.1.2 Clasificación del suelo   |
| 15075_PEP0ID_202310_AI<br>Outubro 2023 ETR589 29N<br>Outubro 2023 EPSG: 25829 | 1:1000  |
|   |   |

Fonte de datos  
 - Cartografía elaborada polo concello de Sada (voo ano 2020)  
 - Datos cartográficos cedidos por © Instituto de Estudos do Territorio, Xunta de Galicia, (mapas.xunta.gal)

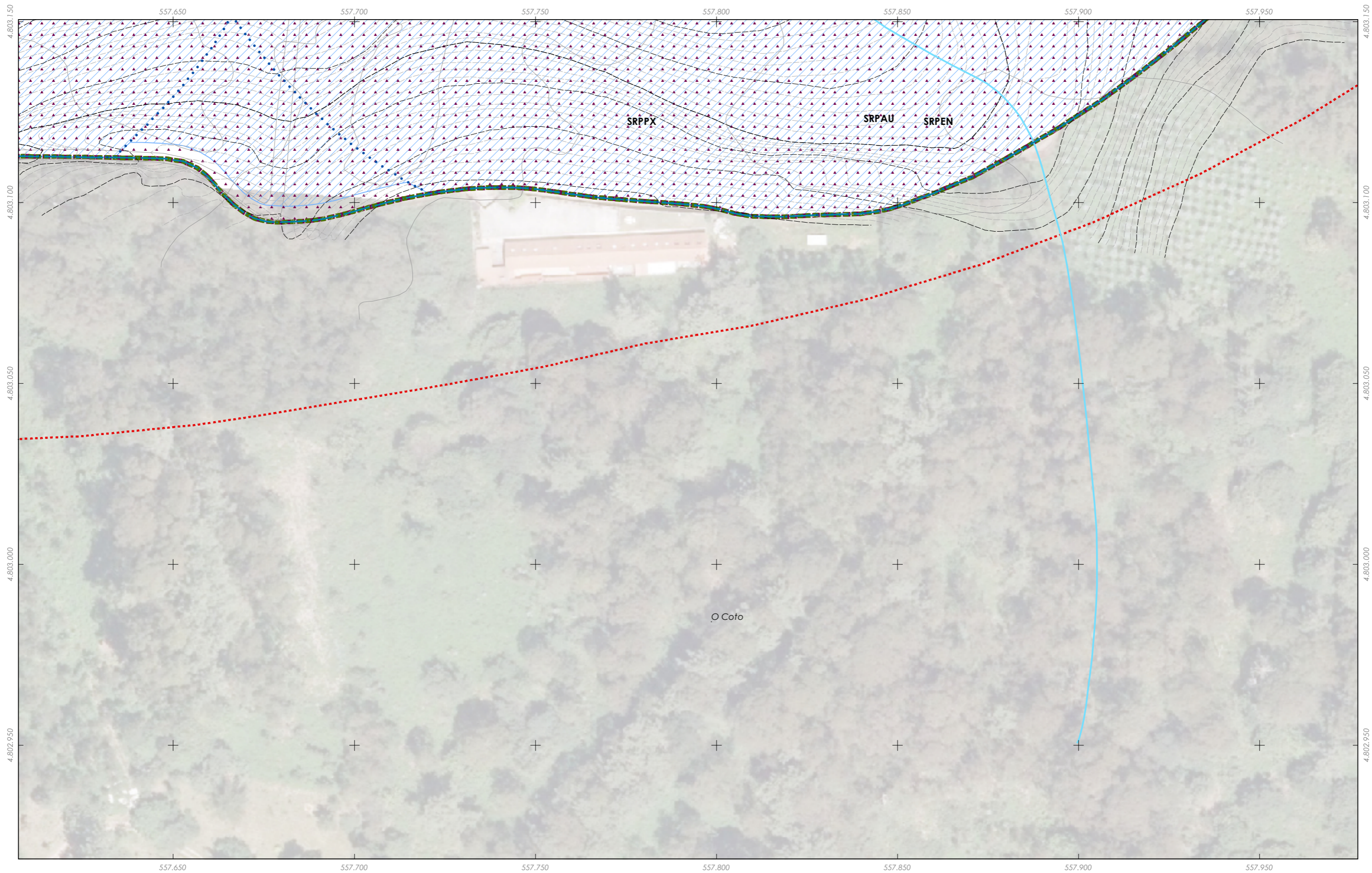

- Delimitación do PEPOID / Delimitación del PEPOID
- Clasificación do solo PXOM (SNR/SU) / Clasif. suelo PXOM**
- SNR
- SU
- Solo Rústico / Suelo Rústico**
- SRPA
- SRPAU
- SRPEN
- SRPIN
- SRPO
- SRPP
- SRPPX

- D.P.M.T.**
- Límite DPMT aprobado / Límite DPMT aprobado
- Límite Ribeira do mar / Límite Ribera del mar
- Límite SP aprobada / Límite SP aprobada
- Servidume de Tránsito / Servidumbre de Tránsito
- Servidume acceso ao mar (peonil proposta) / Servidumbre acc. al mar (peatonal propuesta)
- Servidume de acceso ao mar (rodada existente) / Servidumbre acc. al mar (rod. exist.)
- Zona de influencia / Zona de influencia
- Rede fluvial DHGC / Red fluvial DHGC
- Zona de policía de augas / Zona de policía de aguas

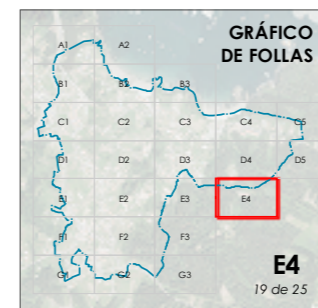

|  |  |
|--|--|
|  | <b>CONCELLO DE SADA (A CORUÑA)</b><br><small>AYUNTAMIENTO DE SADA (A CORUÑA)</small> |
| <small>PLAN ESPECIAL DE PROTECCIÓN, ORDENACIÓN, INFRAESTRUCTURAS E DOTACIONES DE VEIGUE</small><br><small>PLAN ESPECIAL DE PROTECCIÓN, ORDENACIÓN, INFRAESTRUCTURAS Y DOTACIONES DE VEIGUE</small> |  |
| <b>Alfonso Botana S.L.</b><br><small>Aprobación inicial</small>  |  |
| <b>Planos de ordenación urbanística</b><br><small>Planos de ordenación urbanística</small>   |  |
| <b>3.1.2 Clasificación do solo</b><br><small>3.1.2 Clasificación del suelo</small>   |  |
| <small>15075_PEP0ID_202310_AI</small><br><small>Outubro 2023</small>   | <small>ETR589 29N</small><br><small>EPSG: 25829</small>                              |
| <small>1:1000</small>  |  |

Fonte de datos  
 - Cartografía elaborada polo concello de Sada (voo ano 2020)  
 - Datos cartográficos cedidos por © Instituto de Estudos do Territorio, Xunta de Galicia, (mapas.xunta.gal)

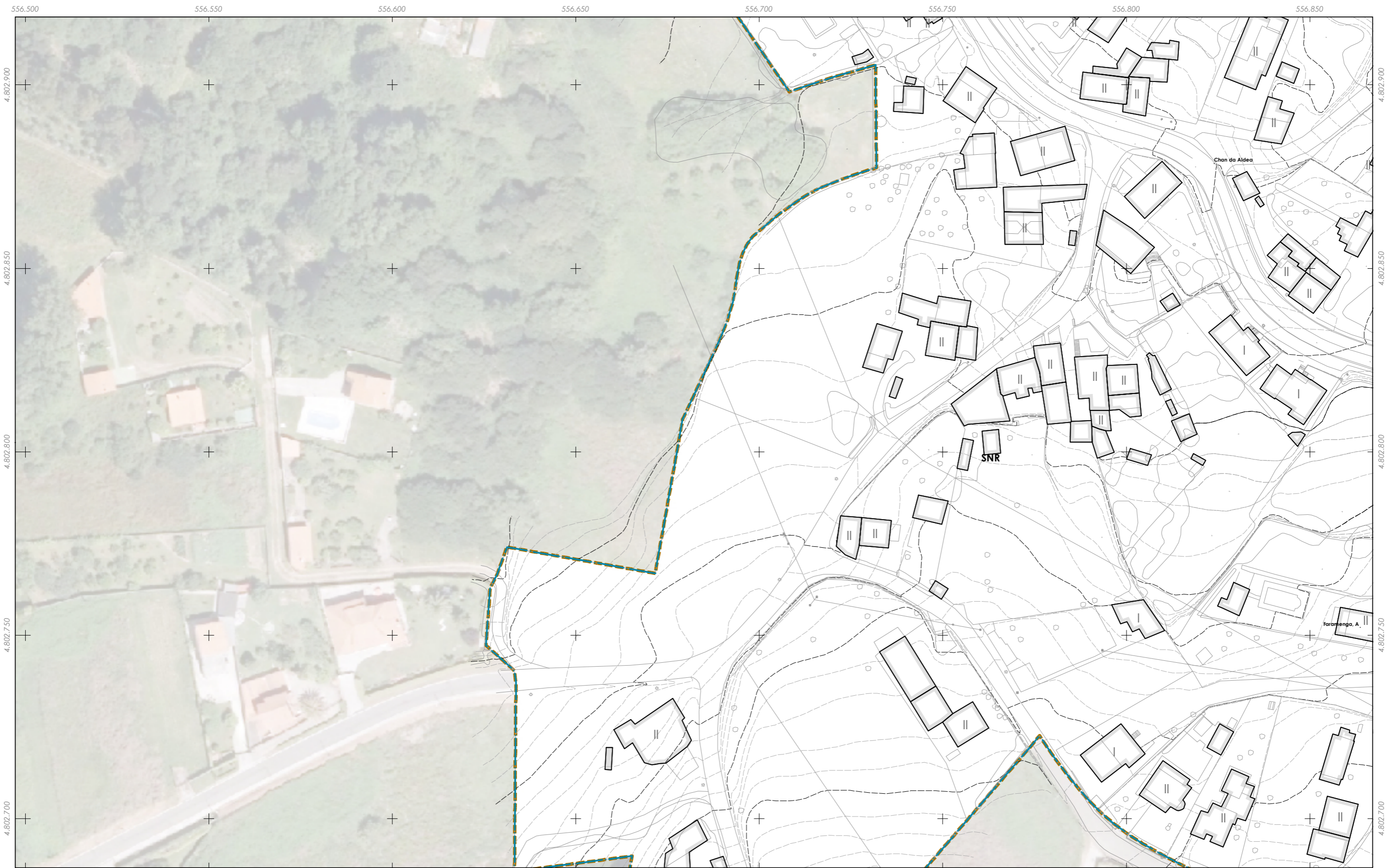

556.500 556.550 556.600 556.650 556.700 556.750 556.800 556.850

4.802.700 4.802.750 4.802.800 4.802.850 4.802.900

Delimitación do PEPOID / Delimitación del PEPOID

**Clasificación do solo PXOM (SNR/SU) / Clasif. suelo PXOM**

- SNR
- SU

**Solo Rústico / Suelo Rústico**

- SRPA
- SRPAU
- SRPEN
- SRPIN
- SRPO
- SRPP
- SRPPX

**D.P.M.T.**

- Límite DPMT aprobado / Límite DPMT aprobado
- Límite Ribeira do mar / Límite Ribera del mar
- Límite SP aprobada / Límite SP aprobada
- Servidume de Tránsito / Servidumbre de Tránsito
- Servidume acceso ao mar (peonil proposta) / Servidumbre acc. al mar (peatonal propuesta)
- Servidume de acceso ao mar (rodada existente) / Servidumbre acc. al mar (rod. exist.)
- Zona de influencia / Zona de influencia
- Rede fluvial DHGC / Red fluvial DHGC
- Zona de policía de augas / Zona de policía de aguas

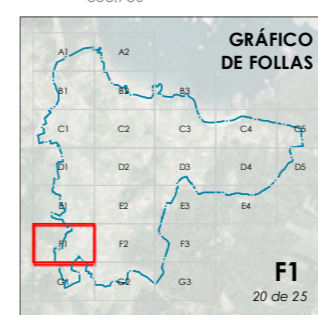

**CONCELLO DE SADA**

ALFONSO BOTANA

15075\_PEP0ID\_202310\_AI

Outubro 2023 ETR 589 29N  
Octubre 2023 EPSG: 25829

1:1000

**CONCELLO DE SADA (A CORUÑA)**  
AYUNTAMIENTO DE SADA (A CORUÑA)

PLAN ESPECIAL DE PROTECCIÓN, ORDENACIÓN, INFRAESTRUCTURAS E DOTACIONES DE VEIGUE  
PLAN ESPECIAL DE PROTECCIÓN, ORDENACIÓN, INFRAESTRUCTURAS Y DOTACIONES DE VEIGUE

**Alfonso Botana S.L.**  
Aprobación inicial

Planos de ordenación urbanística  
3.1.2 Clasificación do solo  
3.1.2 Clasificación del suelo

Fonte de datos  
- Cartografía elaborada polo concello de Sada (voo ano 2020)  
- Datos cartográficos cedidos por © Instituto de Estudos do Territorio, Xunta de Galicia, (mapas.xunta.gal)



- Delimitación do PEPOID / Delimitación del PEPOID
- Clasificación do solo PXOM (SNR/SU) / Clasif. suelo PXOM
- SNR
- SU
- Solo Rústico / Suelo Rústico
- SRPA
- SRPAU
- SRPEN
- SRPIN
- SRPO
- SRPP
- SRPPX

- D.P.M.T.
- Límite DPMT aprobado / Límite DPMT aprobado
- Límite Ribeira do mar / Límite Ribera del mar
- Límite SP aprobada / Límite SP aprobada
- Servidume de Tránsito / Servidumbre de Tránsito
- Servidume acceso ao mar (peonil proposta) / Servidumbre acc. al mar (peatonal propuesta)
- Servidume de acceso ao mar (rodada existente) / Servidumbre acc. al mar (rod. exist.)
- Zona de influencia / Zona de influencia
- Rede fluvial DHGC / Red fluvial DHGC
- Zona de policía de augas / Zona de policía de aguas

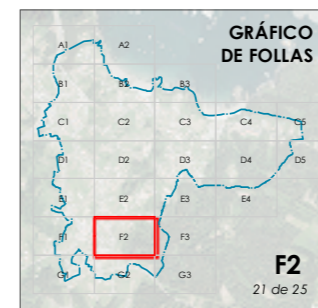

**CONCELLO DE SADA**

ALFONSO BOTANA

15075\_PEP0ID\_202310\_AI

Outubro 2023 / Octubre 2023

ETR589 29N  
EPSG: 25829

1:1000

**CONCELLO DE SADA (A CORUÑA)**

AYUNTAMIENTO DE SADA (A CORUÑA)

PLAN ESPECIAL DE PROTECCIÓN, ORDENACIÓN, INFRAESTRUCTURAS E DOTACIONES DE VEIGUE

PLAN ESPECIAL DE PROTECCIÓN, ORDENACIÓN, INFRAESTRUCTURAS Y DOTACIONES DE VEIGUE

**Alfonso Botana S.L.**

Aprobación inicial

Planos de ordenación urbanística

**3.1.2 Clasificación do solo**

3.1.2 Clasificación del suelo

0 12.5 25 50

Fonte de datos  
 - Cartografía elaborada polo concello de Sada (voo ano 2020)  
 - Datos cartográficos cedidas por © Instituto de Estudos do Territorio, Xunta de Galicia, (mapas.xunta.gal)

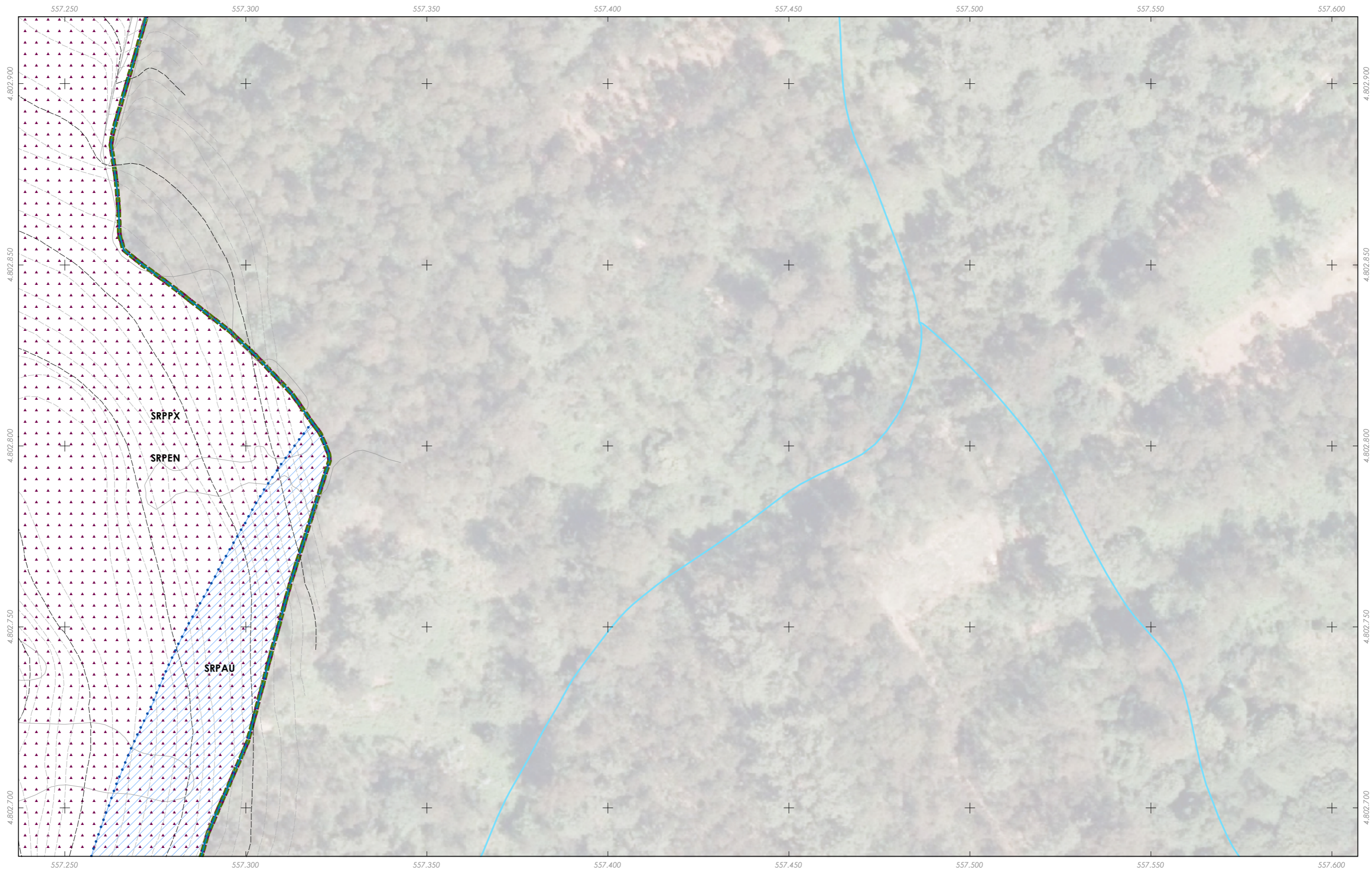

- Delimitación do PEPOID / Delimitación del PEPOID**
- Clasificación do solo PXOM (SNR/SU) / Clasif. suelo PXOM**
- SNR
  - SU
- Solo Rústico / Suelo Rústico**
- SRPA
  - SRPAU
  - SRPEN
  - SRPIN
  - SRPO
  - SRPP
  - SRPPX

- D.P.M.T.**
- Límite DPMT aprobado / Límite DPMT aprobado
  - Límite Ribeira do mar / Límite Ribera del mar
  - Límite SP aprobada / Límite SP aprobada
  - Servidume de Tránsito / Servidumbre de Tránsito
  - Servidume acceso ao mar (peonil proposta) / Servidumbre acc. al mar (peatonal propuesta)
  - Servidume de acceso ao mar (rodada existente) / Servidumbre acc. al mar (rod. exist.)
  - Zona de influencia / Zona de influencia
  - Rede fluvial DHGC / Red fluvial DHGC
  - Zona de policía de augas / Zona de policía de aguas

Fonte de datos  
 - Cartografía elaborada polo concello de Sada (voo ano 2020)  
 - Datos cartográficos cedidos por © Instituto de Estudos do Territorio, Xunta de Galicia, (mapas.xunta.gal)

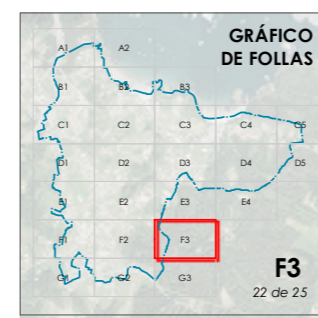

|  |  |
|--|--|
| <br><b>CONCELLO DE SADA</b>  | <b>CONCELLO DE SADA (A CORUÑA)</b><br>AYUNTAMIENTO DE SADA (A CORUÑA)  |
|  | PLAN ESPECIAL DE PROTECCIÓN, ORDENACIÓN, INFRAESTRUCTURAS E DOTACIÓN DE VEIGUE<br>PLAN ESPECIAL DE PROTECCIÓN, ORDENACIÓN, INFRAESTRUCTURAS Y DOTACIONES DE VEIGUE |
| <br><b>ALFONSO BOTANA</b>  | <b>Alfonso Botana S.L.</b><br>Aprobación inicial   |
|  | Planos de ordenación urbanística<br><b>3.1.2 Clasificación do solo</b><br>3.1.2 Clasificación del suelo  |
| 15075_PEP0ID_202310_AI<br>Outubro 2023 ETR 589 29N<br>Outubro 2023 EPSG: 25829 | 1:1000<br>   |



556.500 556.550 556.600 556.650 556.700 556.750 556.800 556.850

4.802.500 4.802.550 4.802.600 4.802.650

Delimitación do PEPOID / Delimitación del PEPOID

**Clasificación do solo PXOM (SNR/SU) / Clasif. suelo PXOM**

- SNR
- SU

**Solo Rústico / Suelo Rústico**

- SRPA
- SRPAU
- SRPEN
- SRPIN
- SRPO
- SRPP
- SRPPX

**D.P.M.T.**

- Límite DPMT aprobado / Límite DPMT aprobado
- Límite Ribeira do mar / Límite Ribera del mar
- Límite SP aprobada / Límite SP aprobada
- Servidume de Tránsito / Servidumbre de Tránsito
- Servidume acceso ao mar (peonil proposta) / Servidumbre acc. al mar (peatonal propuesta)
- Servidume de acceso ao mar (rodada existente) / Servidumbre acc. al mar (rod. exist.)
- Zona de influencia / Zona de influencia
- Rede fluvial DHGC / Red fluvial DHGC
- Zona de policía de augas / Zona de policía de aguas

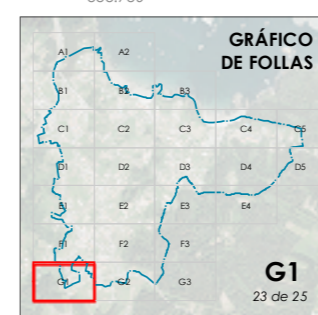

**CONCELLO DE SADA**

**ALFONSO BOTANA**

15075\_PEP0ID\_202310\_AI

Outubro 2023 ETR 589 29N  
Octubre 2023 EPSG: 25829

1:1000

**CONCELLO DE SADA (A CORUÑA)**  
AYUNTAMIENTO DE SADA (A CORUÑA)

**PLAN ESPECIAL DE PROTECCIÓN, ORDENACIÓN, INFRAESTRUCTURAS E DOTACIONES DE VEIGUE**  
PLAN ESPECIAL DE PROTECCIÓN, ORDENACIÓN, INFRAESTRUCTURAS Y DOTACIONES DE VEIGUE

**Alfonso Botana S.L.**

**Aprobación inicial**

**Planos de ordenación urbanística**

**3.1.2 Clasificación do solo**  
3.1.2 Clasificación del suelo

0 12,5 25 50

Fonte de datos  
- Cartografía elaborada polo concello de Sada (voo ano 2020)  
- Datos cartográficos cedidos por © Instituto de Estudos do Territorio, Xunta de Galicia, (mapas.xunta.gal)

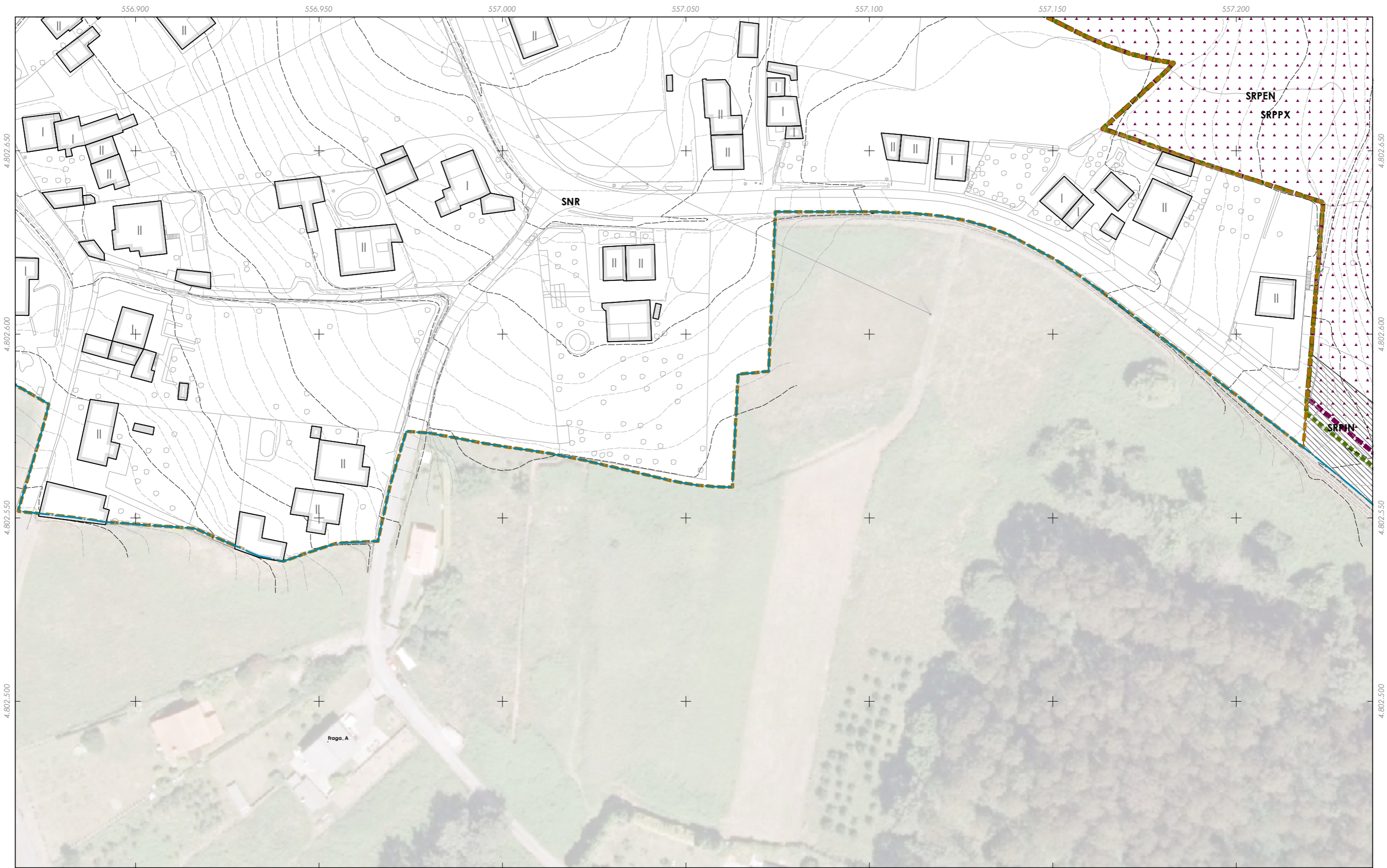

- Delimitación do PEPOID / Delimitación del PEPOID
- Clasificación do solo PXOM (SNR/SU) / Clasif. suelo PXOM**
- SNR
  - SU
- Solo Rústico / Suelo Rústico**
- SRPA
  - SRPAU
  - SRPEN
  - SRPIN
  - SRPO
  - SRPP
  - SRPPX

- D.P.M.T.**
- Límite DPMT aprobado / Límite DPMT aprobado
  - Límite Ribeira do mar / Límite Ribera del mar
  - Límite SP aprobada / Límite SP aprobada
  - Servidume de Tránsito / Servidumbre de Tránsito
  - Servidume acceso ao mar (peonil proposta) / Servidumbre acc. al mar (peatonal propuesta)
  - Servidume de acceso ao mar (rodada existente) / Servidumbre acc. al mar (rod. exist.)
  - Zona de influencia / Zona de influencia
  - Rede fluvial DHGC / Red fluvial DHGC
  - Zona de policía de augas / Zona de policía de aguas

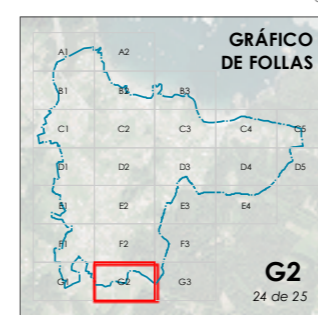

**CONCELLO DE SADA (A CORUÑA)**  
AYUNTAMIENTO DE SADA (A CORUÑA)

**PLAN ESPECIAL DE PROTECCIÓN, ORDENACIÓN, INFRAESTRUCTURAS E DOTACIONES DE VEIGUE**  
PLAN ESPECIAL DE PROTECCIÓN, ORDENACIÓN, INFRAESTRUCTURAS Y DOTACIONES DE VEIGUE

**Alfonso Botana S.L.**  
Aprobación inicial

**Planos de ordenación urbanística**  
Planes de ordenación urbanística

**3.1.2 Clasificación do solo**  
3.1.2 Clasificación del suelo

0 12,5 25 50

1:1000

Fonte de datos  
- Cartografía elaborada polo concello de Sada (voo ano 2020)  
- Datos cartográficos cedidos por © Instituto de Estudos do Territorio, Xunta de Galicia, (mapas.xunta.gal)





Delimitación do PEPOID / Delimitación del PEPOID

**Clasificación do solo PXOM (SNR/SU) / Clasif. suelo PXOM**

- SNR
- SU

**Solo Rústico / Suelo Rústico**

- SRPA
- SRPAU
- SRPEN
- SRPIN
- SRPO
- SRPP
- SRPPX

**D.P.M.T.**

- Límite DPMT aprobado / Límite DPMT aprobado
- Límite Ribeira do mar / Límite Ribera del mar
- Límite SP aprobada / Límite SP aprobada
- Servidume de Tránsito / Servidumbre de Tránsito
- Servidume acceso ao mar (peonil proposta) / Servidumbre acc. al mar (peatonal propuesta)
- Servidume de acceso ao mar (rodada existente) / Servidumbre acc. al mar (rod. exist.)
- Zona de influencia / Zona de influencia
- Rede fluvial DHGC / Red fluvial DHGC
- Zona de policía de augas / Zona de policía de aguas

**GRÁFICO DE FOLLAS**

G3  
25 de 25

**CONCELLO DE SADA (A CORUÑA)**  
AYUNTAMIENTO DE SADA (A CORUÑA)

**PLAN ESPECIAL DE PROTECCIÓN, ORDENACIÓN, INFRAESTRUCTURAS Y DOTACIONES DE VEHIGUE**  
PLAN ESPECIAL DE PROTECCIÓN, ORDENACIÓN, INFRAESTRUCTURAS Y DOTACIONES DE VEHIGUE

**Alfonso Botana S.L.**  
Aprobación inicial

**Planos de ordenación urbanística**  
Planos de ordenación urbanística

**3.1.2 Clasificación do solo**  
3.1.2 Clasificación del suelo

15075\_PEP0ID\_202310\_AI  
Outubro 2023 / Octubre 2023  
ETRS89 29N  
EPSG: 25829

1:1000

Fonte de datos  
- Cartografía elaborada polo concello de Sada (voo ano 2020)  
- Datos cartográficos cedidas por © Instituto de Estudos do Territorio, Xunta de Galicia, (mapas.xunta.gal)