

Delimitación do PEPOID / *Delimitación del PEPOID*

Xeoloxía IGME / *Geología IGME*

Esquistos de Ordenes, Metagrúvacas, Paragneises / *Esquistos de Ordenes, Metagrúvacas, Paragneises*

Faiais / *Fallas*

Risco de incendio / *Riesgo de incendio*

Fuente de datos / Fuente de datos:
 - Cartografía elaborada polo concello de Sada, voo: decembro de 2020
 - Cartografía elaborada polo concello de Sada, voo: decembro de 2020
 - Datos cartográficos cedidos polo Instituto Geográfico Nacional (centrodedescargas.cng.es) e o Instituto de Estudos do Territorio (IET) da Xunta de Galicia (mapas.xunta.gal)
 - Datos cartográficos cedidos polo Instituto Geográfico Nacional (centrodedescargas.cng.es) e o Instituto de Estudos do Territorio (IET) da Xunta de Galicia (mapas.xunta.gal)

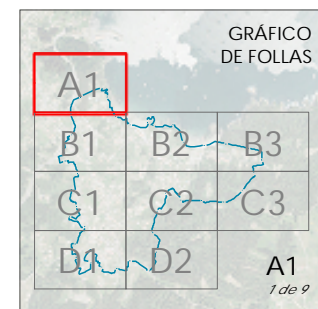

CONCELLO DE SADA

ALFONSO BOTANA

15075_PEPOID_202306_AI

Xuño 2023
 Junio 2023

1:2.000

CONCELLO DE SADA (A CORUÑA)
 AYUNTAMIENTO DE SADA (A CORUÑA)
 PLAN ESPECIAL DE PROTECCIÓN, ORDENACIÓN, INFRAESTRUCTURAS E DOTACIONES DE VEIGUE
 PLAN ESPECIAL DE PROTECCIÓN, ORDENACIÓN, INFRAESTRUCTURAS Y DOTACIONES DE VEIGUE

Alfonso Botana S.L.
 Aprobación inicial

PLANOS DE INFORMACIÓN URBANÍSTICA
 PLANOS DE INFORMACIÓN URBANÍSTICA
 02.09 Riscos naturais e xeolóxicos
 02.09 Riscos naturales y geológicos





 Delimitación do PEPOID / *Delimitación del PEPOID*

Xeoloxía IGME / *Geología IGME*

 Esquistos de Ordenes, Metagravacas, Paragneises / *Esquistos de Ordenes, Metagravacas, Paragneises*

 Faias / *Fallas*

 Risco de incendio / *Riesgo de incendio*

Fuente de datos / Fuente de datos:
 - Cartografía elaborada polo concello de Sada, voo: decembro de 2020
 - Cartografía elaborada polo concello de Sada, voo: decembro de 2020
 - Datos cartográficos cedidos polo Instituto Geográfico Nacional (centrodedescargas.cng.es) e o Instituto de Estudos do Territorio (IT) da Xunta de Galicia (mapas.xunta.gal)
 - Datos cartográficos cedidos polo Instituto Geográfico Nacional (centrodedescargas.cng.es) e o Instituto de Estudos do Territorio (IT) da Xunta de Galicia (mapas.xunta.gal)

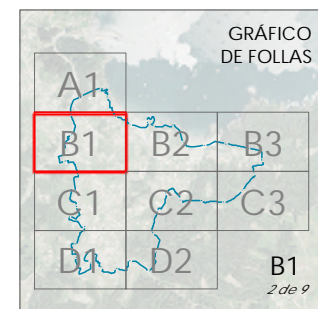

CONCELLO DE SADA (A CORUÑA)
 AYUNTAMIENTO DE SADA (A CORUÑA)

PLAN ESPECIAL DE PROTECCIÓN, ORDENACIÓN, INFRAESTRUCTURAS E DOTACIONES DE VEIĞUE
 PLAN ESPECIAL DE PROTECCIÓN, ORDENACIÓN, INFRAESTRUCTURAS Y DOTACIONES DE VEIĞUE

Alfonso Botana S.L.
 Aprobación inicial

PLANOS DE INFORMACIÓN URBANÍSTICA
 PLANOS DE INFORMACIÓN URBANÍSTICA

02.09 Riscos naturais e xeolóxicos
 02.09 Riscos naturales y geológicos

15075_PEPOID_202306_AI
 Xuño 2023
 ETRS89 29N
 EPSG: 25829

1:2.000

0 25 50 100 Metros

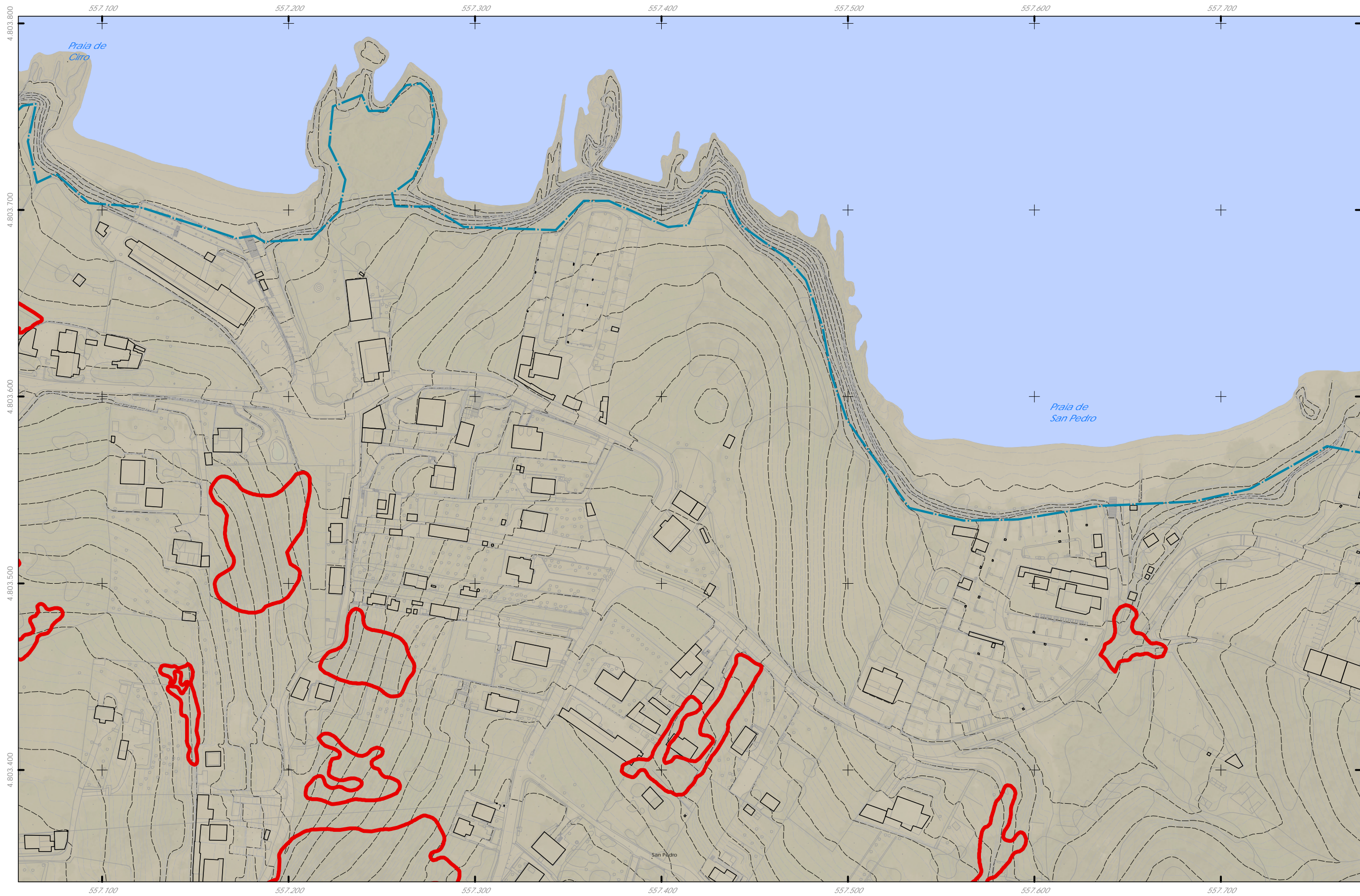

Delimitación do PEPOID / <i>Delimitación del PEPOID</i>	Xeoloxía IGME / <i>Geología IGME</i> Esquistos de Ordenes, Metagrúvacas, Paragneises / <i>Esquistos de Ordenes, Metagrúvacas, Paragneises</i>	Risco de incendio / <i>Riesgo de incendio</i>
	Faias / <i>Fallas</i>	

Fuente de datos / Fuente de datos:
 - Cartografía elaborada polo concello de Sada, voo: decembro de 2020
 - Cartografía elaborada polo concello de Sada, voo: decembro de 2020
 - Datos cartográficos cedidos polo Instituto Geográfico Nacional (centrodedescargas.cnig.es) e o Instituto de Estudos do Territorio (IET) da Xunta de Galicia (mapas.xunta.gal)
 - Datos cartográficos cedidos polo Instituto Geográfico Nacional (centrodedescargas.cnig.es) e o Instituto de Estudos do Territorio (IET) da Xunta de Galicia (mapas.xunta.gal)

	GRÁFICO DE FOLLAS	CONCELLO DE SADA	CONCELLO DE SADA (A CORUÑA) AYUNTAMIENTO DE SADA (A CORUÑA)
		ALFONSO BOTANA	PLAN ESPECIAL DE PROTECCIÓN, ORDENACIÓN, INFRAESTRUCTURAS E DOTACIONES DE VEIĞUE PLAN ESPECIAL DE PROTECCIÓN, ORDENACIÓN, INFRAESTRUCTURAS Y DOTACIONES DE VEIĞUE
		15075_PEP0ID_202306_AI	Alfonso Botana S.L. Aprobación inicial
		Xuño 2023 Junio 2023 ETRS89 29M EPSG: 25829	PLANOS DE INFORMACIÓN URBANÍSTICA PLANOS DE INFORMACIÓN URBANÍSTICA 02.09 Riscos naturais e xeolóxicos 02.09 Riscos naturales y geológicos
	1:2.000		0 25 50 100 Metros

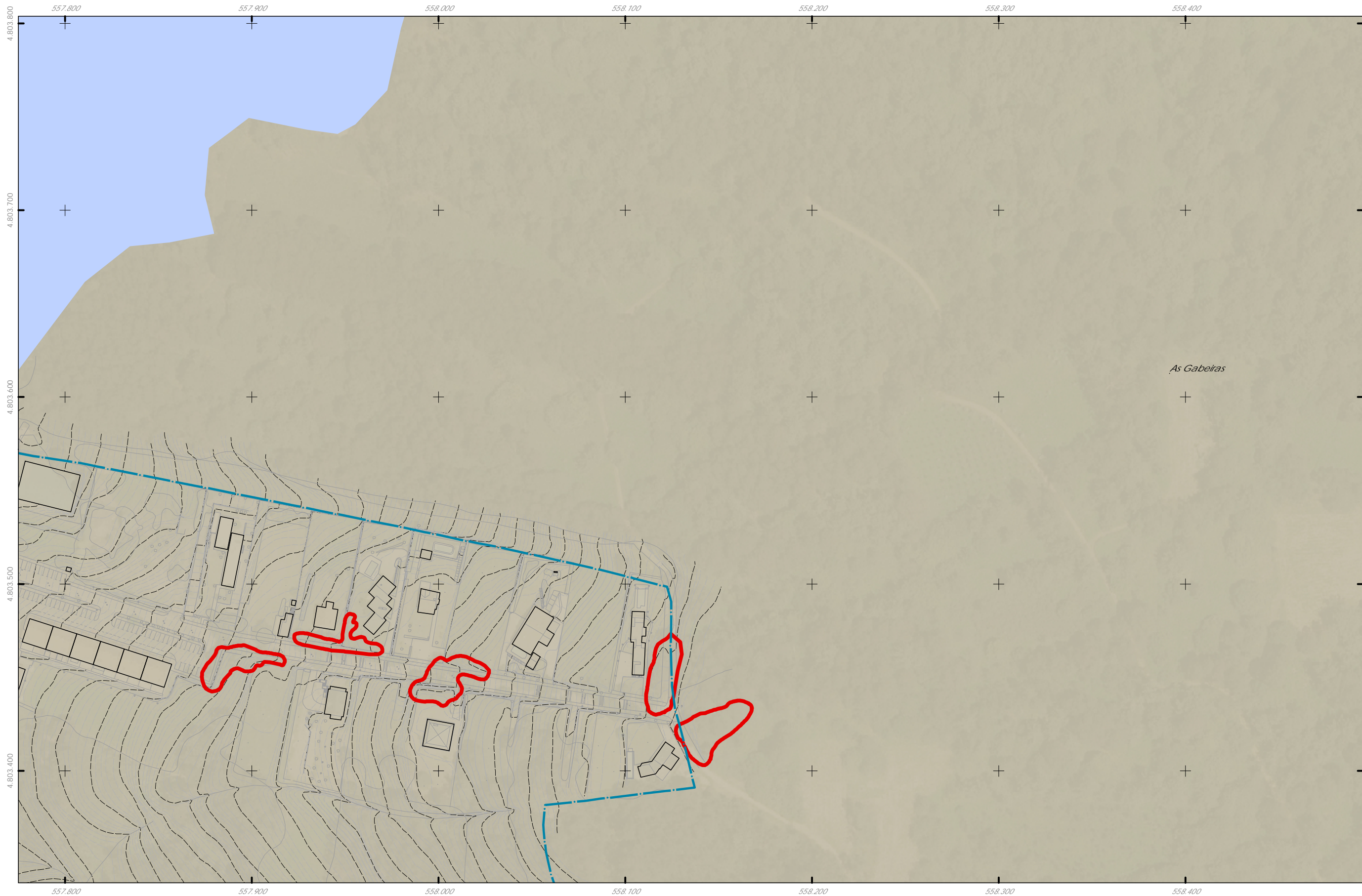

- Delimitación do PEPOID / *Delimitación del PEPOID*
- Risco de incendio / *Riesgo de incendio*
- Xeoloxía IGME / *Geología IGME***
 - Esquistos de Ordenes, Metagravacas, Paragneises / *Esquistos de Ordenes, Metagravacas, Paragneises*
 - Faias / *Fallas*

Fuente de datos / Fuente de datos:
 - Cartografía elaborada polo concello de Sada, vxo: decembro de 2020
 - Cartografía elaborada polo concello de Sada, vxo: decembro de 2020
 - Datos cartográficos cedidos polo Instituto Geográfico Nacional (centrodedescargas.cng.es) e o Instituto de Estudos do Territorio (IET) da Xunta de Galicia (mapas.xunta.gal)
 - Datos cartográficos cedidos polo Instituto Geográfico Nacional (centrodedescargas.cng.es) e o Instituto de Estudos do Territorio (IET) da Xunta de Galicia (mapas.xunta.gal)



GRÁFICO DE FOLLAS	CONCELLO DE SADA	CONCELLO DE SADA (A CORUÑA) <i>AYUNTAMIENTO DE SADA (A CORUÑA)</i>
		PLAN ESPECIAL DE PROTECCIÓN, ORDENACIÓN, INFRAESTRUCTURAS E DOTACIONES DE VEIGUE <i>PLAN ESPECIAL DE PROTECCIÓN, ORDENACIÓN, INFRAESTRUCTURAS Y DOTACIONES DE VEIGUE</i>
		Alfonso Botana S.L. <i>Aprobación inicial</i>
		PLANOS DE INFORMACIÓN URBANÍSTICA <i>PLANOS DE INFORMACIÓN URBANÍSTICA</i>
		02.09 Riscos naturais e xeolóxicos <i>02.09 Riscos naturales y geológicos</i>
15075_PEP0ID_202306_AI	Xuño 2023 <i>Junio 2023</i>	ETRS89 21M EPSG: 25829
1:2.000		



Delimitación do PEPOID / Delimitación del PEPOID

Xeoloxía IGME / Geología IGME

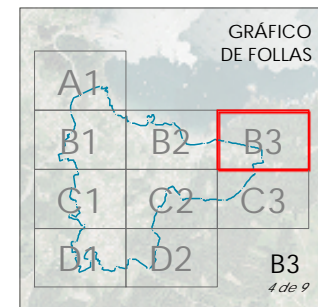
Esquistos de Ordenes, Metagravacas, Paragneises / Esquistos de Ordenes, Metagravacas, Paragneises

Faias / Fallas

Risco de incendio / Riesgo de incendio

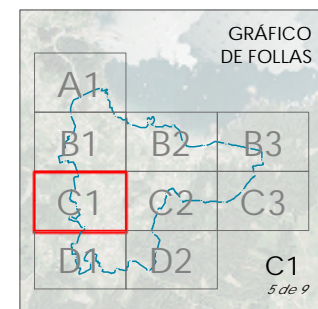

CONCELLO DE SADA

ALFONSO BOTANA

15075_PEPOID_202306_AI

Xuño 2023
Junio 2023

ETRS89 25M
EPSG: 28829

1:2.000

CONCELLO DE SADA (A CORUÑA)

AYUNTAMIENTO DE SADA (A CORUÑA)

PLAN ESPECIAL DE PROTECCIÓN, ORDENACIÓN, INFRAESTRUCTURAS E DOTACIONES DE VEIĞUE

PLAN ESPECIAL DE PROTECCIÓN, ORDENACIÓN, INFRAESTRUCTURAS Y DOTACIONES DE VEIĞUE

Alfonso Botana S.L.

Aprobación inicial

PLANOS DE INFORMACIÓN URBANÍSTICA

02.09 Riscos naturais e xeolóxicos

02.09 Riscos naturales y geológicos

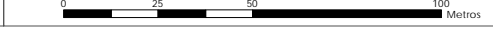

0 25 50 100 Metros

Fonte de datos / Fuente de datos:
 - Cartografía elaborada polo concello de Sada, vxo: decembro de 2020
 - Cartografía elaborada polo concello de Sada, vxo: decembro de 2020
 - Datos cartográficos cedidos polo Instituto Geográfico Nacional (centrodedescargas.cng.es) e o Instituto de Estudos do Territorio (IET) da Xunta de Galicia (mapas.xunta.gal)
 - Datos cartográficos cedidos polo Instituto Geográfico Nacional (centrodedescargas.cng.es) e o Instituto de Estudos do Territorio (IET) da Xunta de Galicia (mapas.xunta.gal)

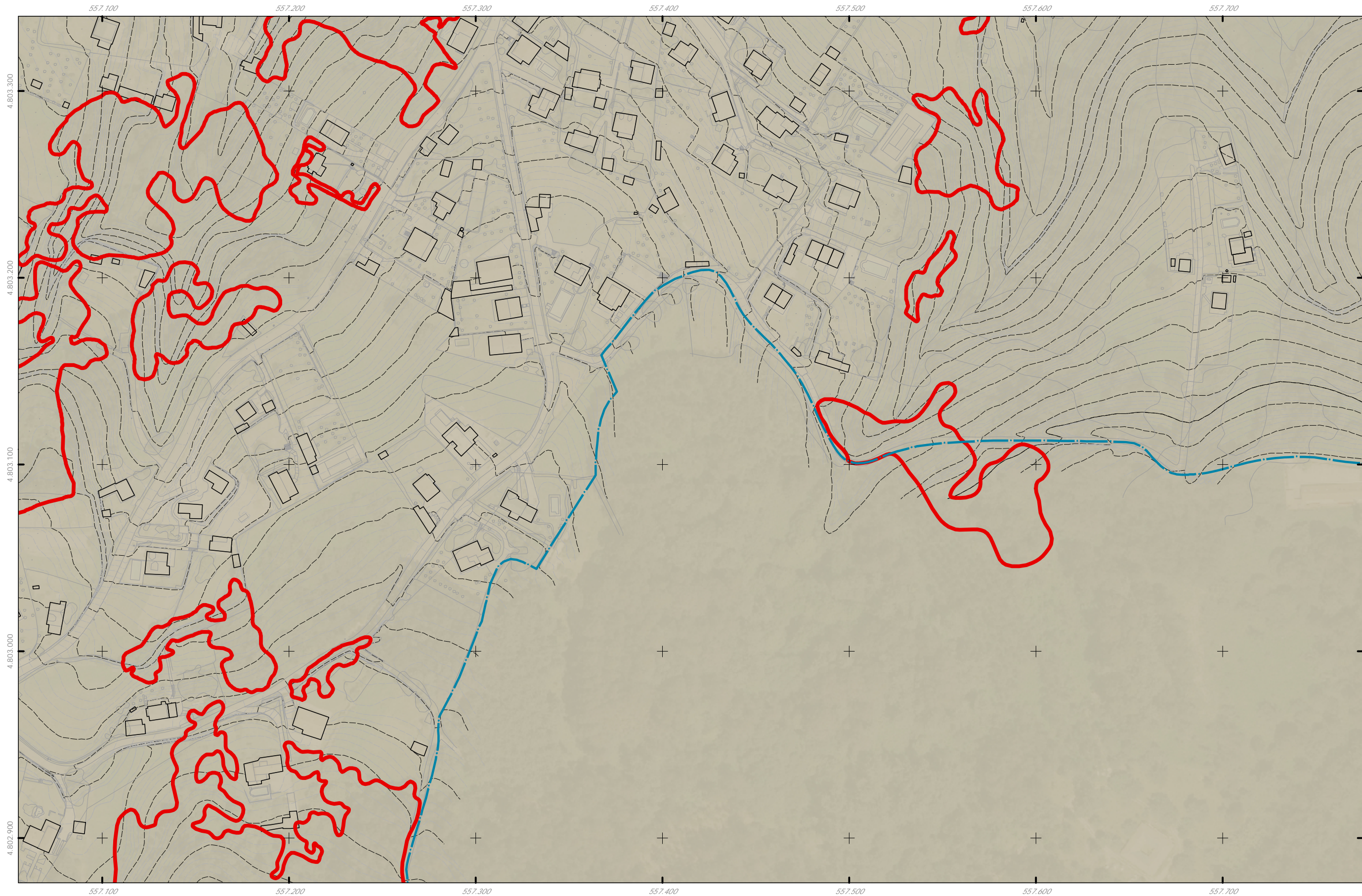

Delimitación do PEPOID / *Delimitación del PEPOID*

Xeoloxía IGME / *Geología IGME*

Esquistos de Ordenes, Metagravacas, Paragneises / *Esquistos de Ordenes, Metagravacas, Paragneises*

Faias / *Fallas*

Risco de incendio / *Riesgo de incendio*

Fuente de datos / Fuente de datos:
 - Cartografía elaborada polo concello de Sada, voo: decembro de 2020
 - Cartografía elaborada polo concello de Sada, voo: decembro de 2020
 - Datos cartográficos cedidos polo Instituto Geográfico Nacional (centrodedescargas.cng.es) e o Instituto de Estudos do Territorio (IET) da Xunta de Galicia (mapas.xunta.gal)
 - Datos cartográficos cedidos polo Instituto Geográfico Nacional (centrodedescargas.cng.es) e o Instituto de Estudos do Territorio (IET) da Xunta de Galicia (mapas.xunta.gal)

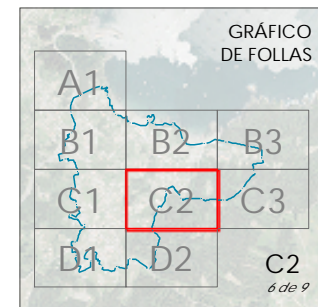

CONCELLO DE SADA

ALFONSO BOTANA

15075_PEP0ID_202306_AI
 Xuño 2023
 ETRS89 24N
 EPSG: 25829
 1:2.000

CONCELLO DE SADA (A CORUÑA)
 AYUNTAMIENTO DE SADA (A CORUÑA)

PLAN ESPECIAL DE PROTECCIÓN, ORDENACIÓN, INFRAESTRUCTURAS E DOTACIONES DE VEIGUE
 PLAN ESPECIAL DE PROTECCIÓN, ORDENACIÓN, INFRAESTRUCTURAS Y DOTACIONES DE VEIGUE

Alfonso Botana S.L.
 Aprobación inicial

PLANOS DE INFORMACIÓN URBANÍSTICA
 PLANOS DE INFORMACIÓN URBANÍSTICA
 02.09 Riscos naturais e xeolóxicos
 02.09 Riscos naturales y geológicos

0 25 50 100 Metros

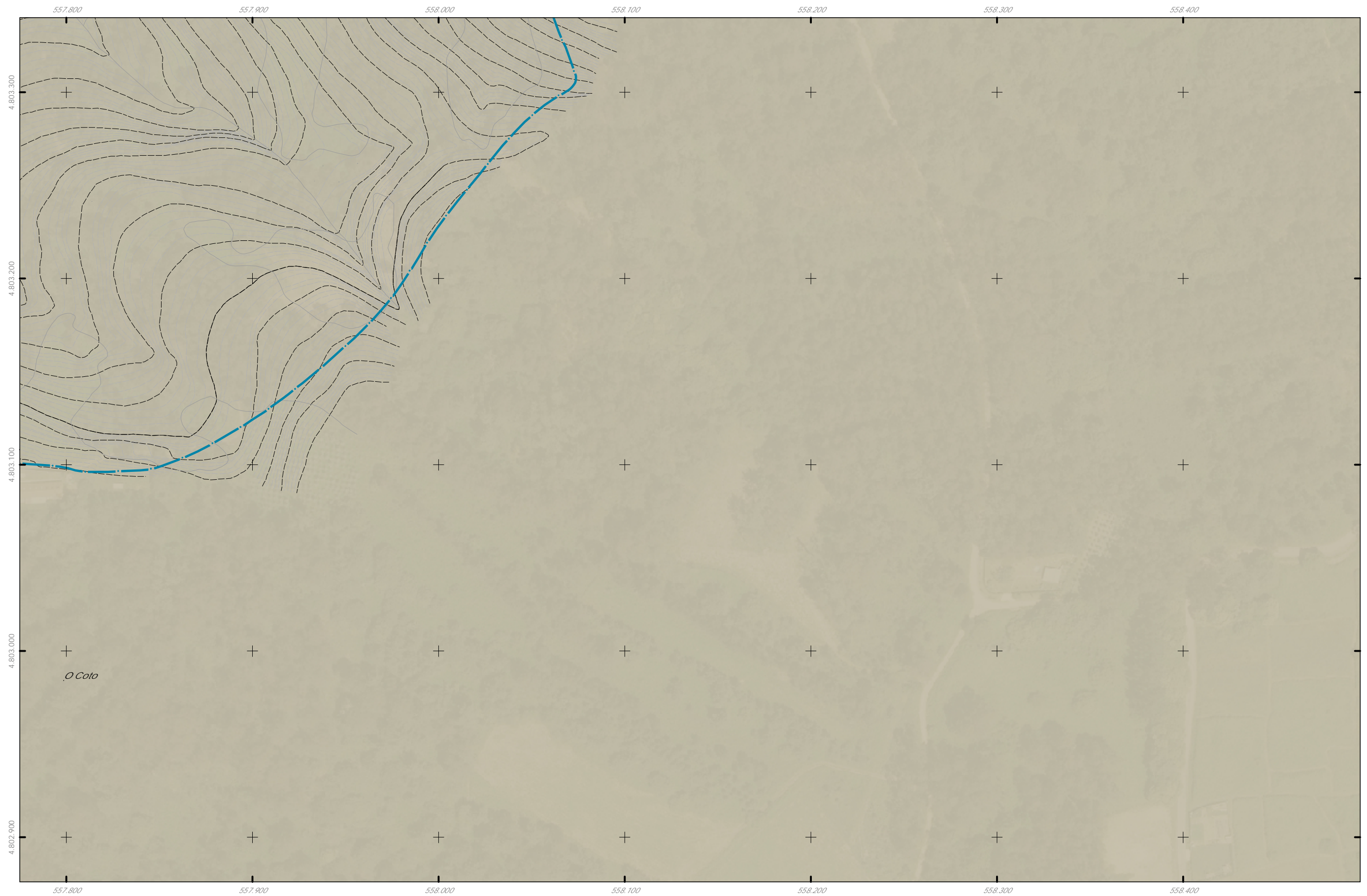

 Delimitación do PEPOID / *Delimitación del PEPOID*
 Xeoloxía IGME / *Geología IGME*
 Esquistos de Ordenes, Metagravacas, Paragneises / *Esquistos de Ordenes, Metagravacas, Paragneises*
 Faias / *Fallas*
 Risco de incendio / *Riesgo de incendio*

Fonte de datos / *Fuente de datos:*
 - Cartografía elaborada polo concello de Sada, voo: decembro de 2020
 - Cartografía elaborada polo concello de Sada, voo: decembro de 2020
 - Datos cartográficos cedidos polo Instituto Geográfico Nacional (centrodedescargas.cng.es) e o Instituto de Estudos do Territorio (IET) da Xunta de Galicia (mapas.xunta.gal)
 - Datos cartográficos cedidos polo Instituto Geográfico Nacional (centrodedescargas.cng.es) e o Instituto de Estudos do Territorio (IET) da Xunta de Galicia (mapas.xunta.gal)

GRÁFICO DE FOLLAS 	CONCELLO DE SADA	CONCELLO DE SADA (A CORUÑA) <small>AYUNTAMIENTO DE SADA (A CORUÑA)</small> PLAN ESPECIAL DE PROTECCIÓN, ORDENACIÓN, INFRAESTRUCTURAS E DOTACIONES DE VEIGUE <small>PLAN ESPECIAL DE PROTECCIÓN, ORDENACIÓN, INFRAESTRUCTURAS Y DOTACIONES DE VEIGUE</small>
ALFONSO BOTANA		Alfonso Botana S.L. Aprobación inicial <small>Asociación Profesional</small>
15075_PEPOID_202306_AI Xuño 2023 <small>Junio 2023</small>		PLANOS DE INFORMACIÓN URBANÍSTICA <small>PLANOS DE INFORMACIÓN URBANÍSTICA</small> 02.09 Riscos naturais e xeolóxicos <small>02.09 Riscos naturales y geológicos</small>
ETRS89 21M EPSG: 25829 7 de 9		1:2.000



Delimitación do PEPOID / *Delimitación del PEPOID*

Xeoloxía IGME / *Geología IGME*

Esquistos de Ordenes, Metagravacas, Paragneises / *Esquistos de Ordenes, Metagravacas, Paragneises*

Faiais / *Fallas*

Risco de incendio / *Riesgo de incendio*

Fuente de datos / Fuente de datos:
 - Cartografía elaborada polo concello de Sada, voo: decembro de 2020
 - Cartografía elaborada polo concello de Sada, voo: decembro de 2020
 - Datos cartográficos cedidos polo Instituto Geográfico Nacional (centrodedescargas.cng.es) e o Instituto de Estudos do Territorio (IT) da Xunta de Galicia (mapas.xunta.gal)
 - Datos cartográficos cedidos polo Instituto Geográfico Nacional (centrodedescargas.cng.es) e o Instituto de Estudos do Territorio (IT) da Xunta de Galicia (mapas.xunta.gal)

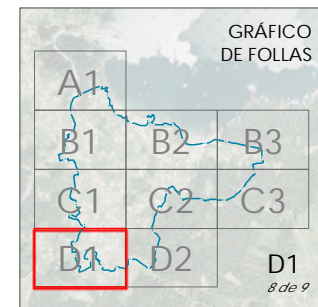

CONCELLO DE SADA

ALFONSO BOTANA

15075_PEPOID_202306_AI

Xuño 2023
 Junio 2023

ETRS89 29N
 EPSG: 25829

1:2.000

CONCELLO DE SADA (A CORUÑA)
 AYUNTAMIENTO DE SADA (A CORUÑA)

PLAN ESPECIAL DE PROTECCIÓN, ORDENACIÓN, INFRAESTRUCTURAS E DOTACIONES DE VEIGUE
 PLAN ESPECIAL DE PROTECCIÓN, ORDENACIÓN, INFRAESTRUCTURAS Y DOTACIONES DE VEIGUE

Alfonso Botana S.L.
 Aprobación inicial

PLANOS DE INFORMACIÓN URBANÍSTICA
 PLANOS DE INFORMACIÓN URBANÍSTICA

02.09 Riscos naturais e xeolóxicos
 02.09 Riscos naturales y geológicos

0 25 50 100
 Metros

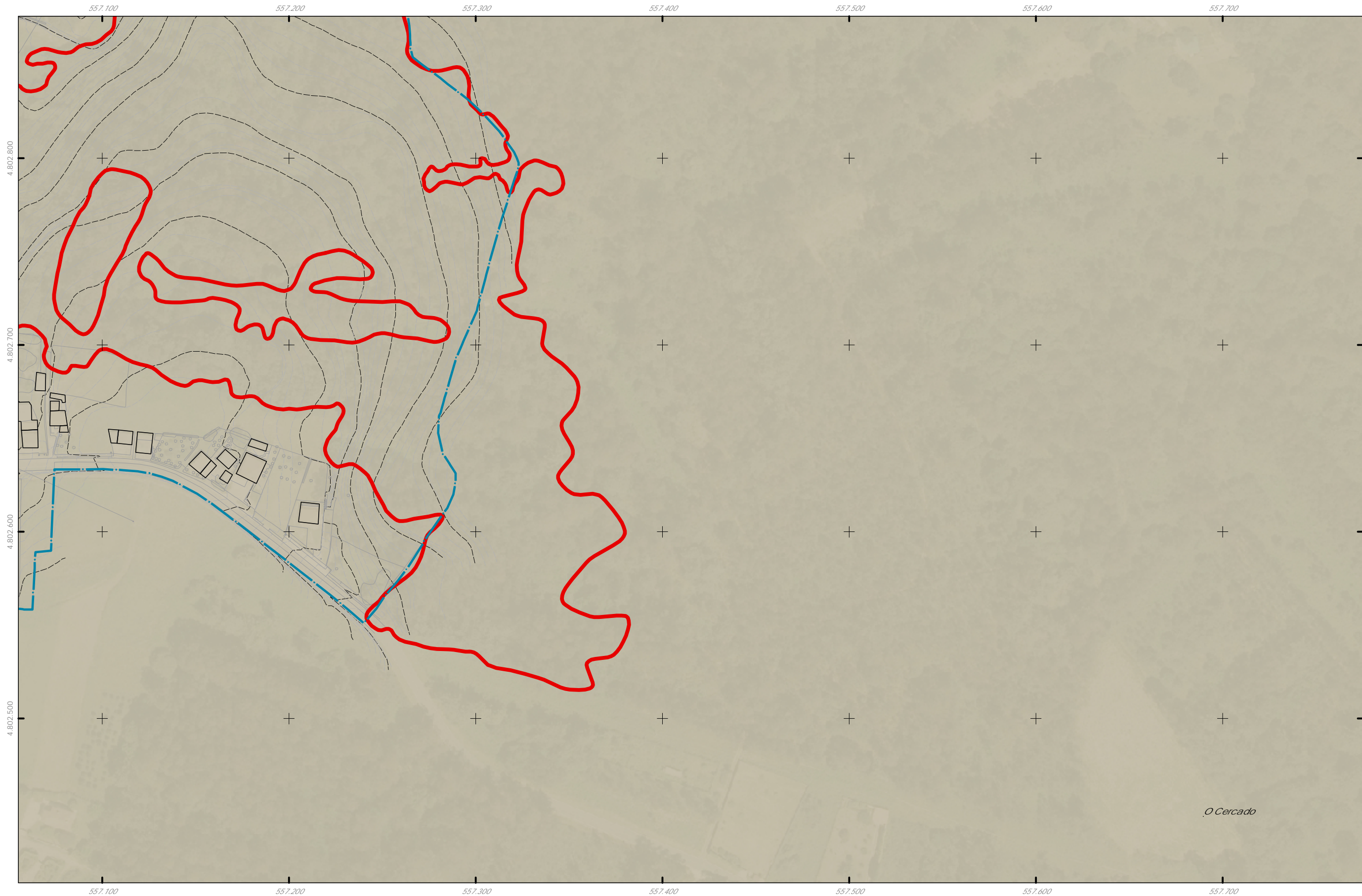

Delimitación do PEPOID / Delimitación del PEPOID

Xeoloxía IGME / Geología IGME

Esquistos de Ordenes, Metagravacas, Paragneises / Esquistos de Ordenes, Metagravacas, Paragneises

Faias / Fallas

Risco de incendio / Riesgo de incendio

Fuente de datos / Fuente de datos:
 - Cartografía elaborada polo concello de Sada, voo decembro de 2020
 - Cartografía elaborada polo concello de Sada, voo decembro de 2020
 - Datos cartográficos cedidos polo Instituto Geográfico Nacional (centrodedescargas.cng.es) e o Instituto de Estudos do Territorio (IE) da Xunta de Galicia (mapas.xunta.gal)
 - Datos cartográficos cedidos polo Instituto Geográfico Nacional (centrodedescargas.cng.es) e o Instituto de Estudos do Territorio (IE) da Xunta de Galicia (mapas.xunta.gal)

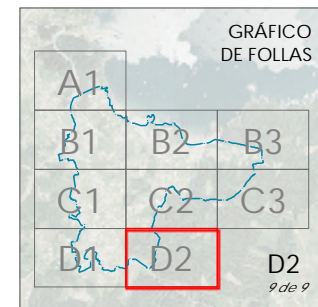

CONCELLO DE SADA

ALFONSO BOTANA

15075_PEP0ID_202306_AI
 Xuño 2023
 ETRS89 29N
 EPSG: 28829
 1:2.000

CONCELLO DE SADA (A CORUÑA)
 AYUNTAMIENTO DE SADA (A CORUÑA)
 PLAN ESPECIAL DE PROTECCIÓN, ORDENACIÓN, INFRAESTRUCTURAS E DOTACIONES DE VEIGUE
 PLAN ESPECIAL DE PROTECCIÓN, ORDENACIÓN, INFRAESTRUCTURAS Y DOTACIONES DE VEIGUE

Alfonso Botana S.L.
 Aprobación inicial

PLANOS DE INFORMACIÓN URBANÍSTICA
 PLANOS DE INFORMACIÓN URBANÍSTICA
 02.09 Riscos naturais e xeolóxicos
 02.09 Riscos naturales y geológicos

0 25 50 100 Metros