

<p><b>Delimitación do PEPOID / Delimitación del PEPOID</b></p> <p><b>Dominio Público Marítimo-Terrestre / Dominio Público Marítimo-Terrestre</b></p> <p><b>Dominio Público Marítimo-Terrestre / Dominio Público Marítimo-Terrestre</b></p> <p><b>Servidume de protección / Servidumbre de protección</b></p> <p><b>Ribeira do mar / Ribera del mar</b></p> <p><b>Liña de dinámica litoral / Línea de dinámica litoral</b></p> <p><b>Liña de dinámica litoral / Línea de dinámica litoral</b></p>	<p><b>Espazos de interese / Espacios de Interés</b></p> <p><b>Espazo de Interese Paisaxístico / Espacio de Interés Paisajístico</b></p> <p><b>Espazo de protección da ladeira / Espacio de protección de la ladera</b></p> <p><b>Medio Ambiente / Medio</b></p> <p><b>Espazos protexidos Rede Natura 2000 (ZEPVN) / Espacios protegidos Rede Natura 2000 (ZEPVN)</b></p> <p><b>Rede Natura 2000 ZEC / Red Natura 2000 ZEC</b></p>	<p><b>Elementos protexidos do Patrimonio Cultural / Elementos protegidos del Patrimonio Cultural</b></p> <p><b>Elementos protexidos do Patrimonio Cultural / Elementos protegidos del Patrimonio Cultural</b></p> <p><b>Contorno de protección de elementos do catálogo do PC / Contorno de protección de elementos del catálogo del PC</b></p> <p><b>Contorno de protección de elementos BIC / Contorno de protección de elementos BIC</b></p> <p><b>Área de amortecemento do Camiño de Santiago Francés / Área de amortecimiento del Camino de Santiago Francés</b></p>	<p><b>Sistemas de asentamento / Sistemas de asentamiento</b></p> <p><b>Agregado urbano / Agregado urbano</b></p> <p><b>Asentamento de carácter fundacional / Asentamiento de carácter fundacional</b></p> <p><b>Desenvolvemento periférico / Desarrollo periférico</b></p> <p><b>Áreas POL / Áreas POL</b></p> <p><b>Intermareal / Intermareal</b></p> <p><b>Costeira / Costera</b></p> <p><b>Mejora ambiental e paisaxística / Mejora ambiental y paisajística</b></p> <p><b>Ordenación / Ordenación</b></p>	<p><b>Puntos de observación / Puntos de observación</b></p> <p><b>Puntos de observación / Puntos de observación</b></p>	<p><b>GRÁFICO DE FOLLAS</b></p> <table border="1"> <tr><td>A1</td><td>B1</td><td>B2</td><td>B3</td></tr> <tr><td>C1</td><td>C2</td><td>C3</td><td></td></tr> <tr><td>D1</td><td>D2</td><td></td><td></td></tr> </table> <p><b>A1</b> 1 de 9</p>	A1	B1	B2	B3	C1	C2	C3		D1	D2			<p><b>CONCELLO DE SADA</b></p> <p><b>ALFONSO BOTANA</b></p> <p>15075_PEPOID_202310_AI</p> <p>Outubro 2023 / Octubre 2023</p> <p>ETRS89 24N / EPSG: 28829</p> <p>1:2.000</p>	<p><b>CONCELLO DE SADA (A CORUÑA)</b> AYUNTAMIENTO DE SADA (A CORUÑA)</p> <p><b>PLAN ESPECIAL DE PROTECCIÓN, ORDENACIÓN, INFRAESTRUCTURAS E DOTACIONES DE VEIGUE</b> PLAN ESPECIAL DE PROTECCIÓN, ORDENACIÓN, INFRAESTRUCTURAS Y DOTACIONES DE VEIGUE</p> <p><b>Alfonso Botana S.L.</b> Aprobación inicial</p> <p><b>PLANOS DE INFORMACIÓN URBANÍSTICA</b> PLANOS DE INFORMACIÓN URBANÍSTICA</p> <p><b>02.08 02. Afeccións sectoriais (Plan de Ordenación do Litoral)</b> 02.08 02. Afeccións sectoriais (Plan de ordenación del Litoral)</p> <p>0 25 50 100 Metros</p>
A1	B1	B2	B3																
C1	C2	C3																	
D1	D2																		

Fonte de datos / Fuente de datos:  
 - Cartografía elaborada polo concello de Sada, voo: decembro de 2020  
 - Cartografía elaborada polo concello de Sada, voo: decembro de 2020  
 - Datos cartográficos cedidos polo Instituto Geográfico Nacional (centrodedescargas.cnig.es) e o Instituto de Estudos do Territorio (ET) da Xunta de Galicia (mapas.xunta.gal)  
 - Datos cartográficos cedidos por el Instituto Geográfico Nacional (centrodedescargas.cnig.es) y el Instituto de Estudios del Territorio (ET) de la Xunta de Galicia (mapas.xunta.gal)

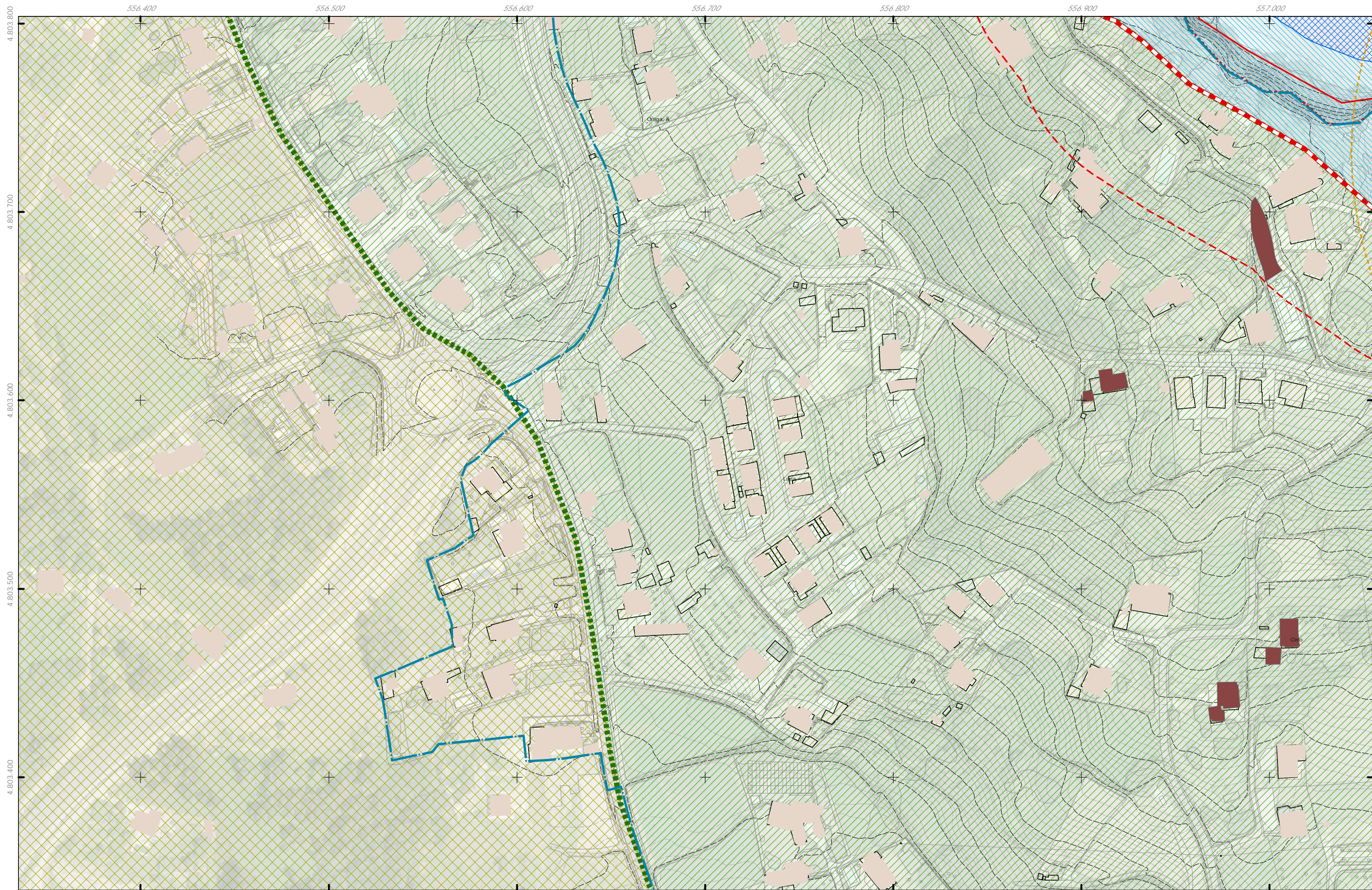

<p><b>Delimitación do PEPOID / Delimitación del PEPOID</b></p> <p><b>Dominio Público Marítimo-Terrestre / Dominio Público Marítimo-Terrestre</b></p> <p><b>Dominio Público Marítimo-Terrestre / Dominio Público Marítimo-Terrestre</b></p> <p><b>Servidume de protección / Servidumbre de protección</b></p> <p><b>Ribeira do mar / Ribera del mar</b></p> <p><b>Liña de dinámica litoral / Línea de dinámica litoral</b></p> <p><b>Liña de dinámica litoral / Línea de dinámica litoral</b></p>	<p><b>Espazos de interese / Espacios de Interés</b></p> <p><b>Espazo de interese Paisaxístico / Espacio de Interés Paisajístico</b></p> <p><b>Espazo de protección da ladeira / Espacio de protección de la ladera</b></p> <p><b>Medio Ambiente / Medio</b></p> <p><b>Espazos protexidos Rede Natura 2000 (ZEPVN) / Espacios protegidos Rede Natura 2000 (ZEPVN)</b></p> <p><b>Rede Natura 2000 ZEC / Red Natura 2000 ZEC</b></p>	<p><b>Elementos protexidos do Patrimonio Cultural / Elementos protegidos del Patrimonio Cultural</b></p> <p><b>Elementos protexidos do Patrimonio Cultural / Elementos protegidos del Patrimonio Cultural</b></p> <p><b>Contorno de protección de elementos do catálogo do PC / Contorno de protección de elementos del catálogo del PC</b></p> <p><b>Contorno de protección de elementos BIC / Contorno de protección de elementos BIC</b></p> <p><b>Área de amortecemento do Camiño de Santiago Francés / Área de amortecimiento del Camino de Santiago Francés</b></p>	<p><b>Sistemas de asentamento / Sistemas de asentamiento</b></p> <p><b>Agregado urbano / Agregado urbano</b></p> <p><b>Asentamento de carácter fundacional / Asentamiento de carácter fundacional</b></p> <p><b>Desenvolvemento periférico / Desarrollo periférico</b></p> <p><b>Áreas POL / Áreas POL</b></p> <p><b>Intermareal / Intermareal</b></p> <p><b>Costeira / Costera</b></p> <p><b>Mejora ambiental e paisaxística / Mejora ambiental y paisajística</b></p> <p><b>Ordenación / Ordenación</b></p>	<p><b>Puntos de observación / Puntos de observación</b></p> <p><b>Puntos de observación / Puntos de observación</b></p>	<p><b>GRÁFICO DE FOLLAS</b></p> <p><b>B1</b> 2 de 9</p>	<p><b>CONCELLO DE SADA</b></p> <p><b>ALFONSO BOTANA</b></p> <p>15075_PEP0ID_202310_AI</p> <p>Outubro 2023 / Octubre 2023</p> <p>1:2.000</p>	<p><b>CONCELLO DE SADA (A CORUÑA)</b> AYUNTAMIENTO DE SADA (A CORUÑA)</p> <p>PLAN ESPECIAL DE PROTECCIÓN, ORDENACIÓN, INFRAESTRUCTURAS E DOTACIONES DE VEIĞUE PLAN ESPECIAL DE PROTECCIÓN, ORDENACIÓN, INFRAESTRUCTURAS Y DOTACIONES DE VEIĞUE</p> <p><b>Alfonso Botana S.L.</b> Aprobación inicial</p> <p><b>PLANOS DE INFORMACIÓN URBANÍSTICA</b> PLANOS DE INFORMACIÓN URBANÍSTICA</p> <p><b>02.08 02. Afecções sectoriais (Plan de Ordenación do Litoral)</b> 02.08 02. Afecções sectoriais (Plan de ordenación del Litoral)</p> <p>0 25 50 100 Metros</p>
--	---	---	---	---	---	---	--

Fonte de datos / Fuente de datos:  
 - Cartografía elaborada polo concello de Sada, voo decembro de 2020  
 - Cartografía elaborada polo concello de Sada, voo decembro de 2020  
 - Datos cartográficos cedidos polo Instituto Geográfico Nacional (centrodedescargas.cnig.es) e o Instituto de Estudos do Territorio (ET) da Xunta de Galicia (mapas.xunta.gal)  
 - Datos cartográficos cedidos polo Instituto Geográfico Nacional (centrodedescargas.cnig.es) e o Instituto de Estudos do Territorio (ET) da Xunta de Galicia (mapas.xunta.gal)

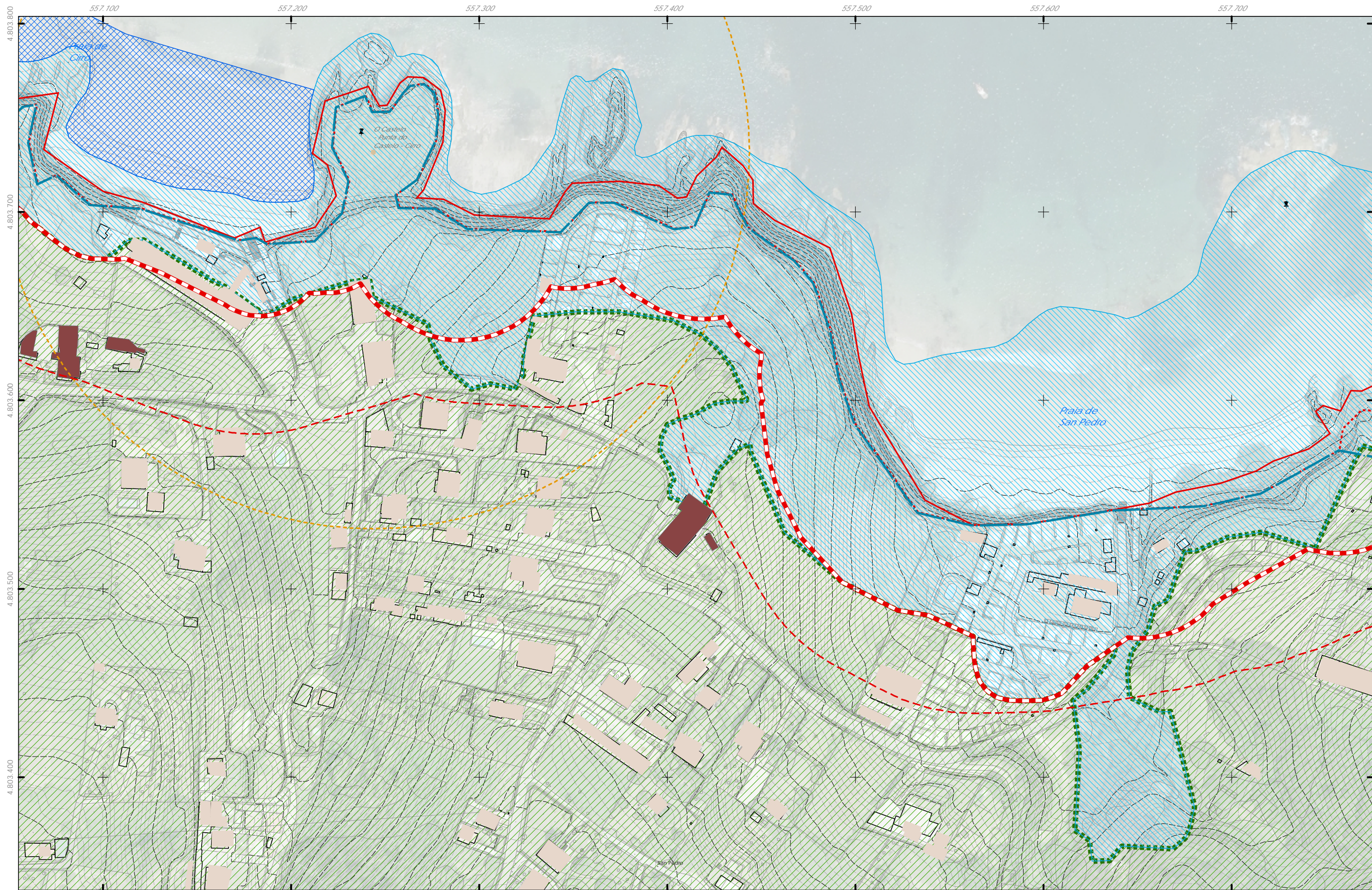

<p><b>Delimitación do PEPOID / Delimitación del PEPOID</b></p> <p><b>Dominio Público Marítimo-Terrestre / Dominio Público Marítimo-Terrestre</b></p> <p><b>Dominio Público Marítimo-Terrestre / Dominio Público Marítimo-Terrestre</b></p> <p><b>Servidume de protección / Servidumbre de protección</b></p> <p><b>Ribeira do mar / Ribera del mar</b></p> <p><b>Liña de dinámica litoral / Línea de dinámica litoral</b></p> <p><b>Liña de dinámica litoral / Línea de dinámica litoral</b></p>	<p><b>Espazos de interese / Espacios de Interés</b></p> <p><b>Espazo de Interese Paisaxístico / Espacio de Interés Paisajístico</b></p> <p><b>Espazo de protección da ladeira / Espacio de protección de la ladera</b></p> <p><b>Medio Ambiente / Medio</b></p> <p><b>Espazos protexidos Rede Natura 2000 (ZEPVN) / Espacios protegidos Rede Natura 2000 (ZEPVN)</b></p> <p><b>Rede Natura 2000 ZEC / Red Natura 2000 ZEC</b></p>	<p><b>Elementos protexidos do Patrimonio Cultural / Elementos protegidos del Patrimonio Cultural</b></p> <p><b>Elementos protexidos do Patrimonio Cultural / Elementos protegidos del Patrimonio Cultural</b></p> <p><b>Contorno de protección de elementos do catálogo do PC / Contorno de protección de elementos del catálogo del PC</b></p> <p><b>Contorno de protección de elementos BIC / Contorno de protección de elementos BIC</b></p> <p><b>Área de amortecemento do Camiño de Santiago Francés / Área de amortecimiento del Camino de Santiago Francés</b></p>	<p><b>Sistemas de asentamento / Sistemas de asentamento</b></p> <p><b>Agregado urbano / Agregado urbano</b></p> <p><b>Asentamento de carácter fundacional / Asentamiento de carácter fundacional</b></p> <p><b>Desenvolvemento periférico / Desarrollo periférico</b></p> <p><b>Áreas POL / Áreas POL</b></p> <p><b>Intermareal / Intermareal</b></p> <p><b>Costeira / Costera</b></p> <p><b>Mellora ambiental e paisaxística / Mejora ambiental y paisajística</b></p> <p><b>Ordenación / Ordenación</b></p>	<p><b>Puntos de observación / Puntos de observación</b></p> <p><b>Puntos de observación / Puntos de observación</b></p>	<p><b>GRÁFICO DE FOLLAS</b></p> <p><b>B2</b> 3 de 9</p>	<p><b>CONCELLO DE SADA</b></p> <p><b>ALFONSO BOTANA</b></p> <p>15075_PEPOID_202310_AI</p> <p>Outubro 2023 / Octubre 2023</p> <p>ETRS89 29N / EPSG: 28829</p> <p>1:2.000</p>	<p><b>CONCELLO DE SADA (A CORUÑA)</b> AYUNTAMIENTO DE SADA (A CORUÑA)</p> <p>PLAN ESPECIAL DE PROTECCIÓN, ORDENACIÓN, INFRAESTRUCTURAS E DOTACIONES DE VEIĞUE PLAN ESPECIAL DE PROTECCIÓN, ORDENACIÓN, INFRAESTRUCTURAS Y DOTACIONES DE VEIĞUE</p> <p><b>Alfonso Botana S.L.</b> Aprobación inicial</p> <p>PLANOS DE INFORMACIÓN URBANÍSTICA PLANOS DE INFORMACIÓN URBANÍSTICA</p> <p>02.08 02. Afecções sectoriais (Plan de Ordenación do Litoral) 2.8.02 Afecções sectoriais (Plan de ordenación del Litoral)</p> <p>0 25 50 100 Metros</p>
--	---	---	---	---	---	---	---

Fonte de datos / Fuente de datos:  
 - Cartografía elaborada polo concello de Sada, voo decembro de 2020  
 - Cartografía elaborada polo concello de Sada, voo decembro de 2020  
 - Datos cartográficos cedidos polo Instituto Geográfico Nacional (centrodedescargas.cnig.es) e o Instituto de Estudos do Territorio (ET) da Xunta de Galicia (mapas.xunta.gal)  
 - Datos cartográficos cedidos polo Instituto Geográfico Nacional (centrodedescargas.cnig.es) e o Instituto de Estudos do Territorio (ET) da Xunta de Galicia (mapas.xunta.gal)

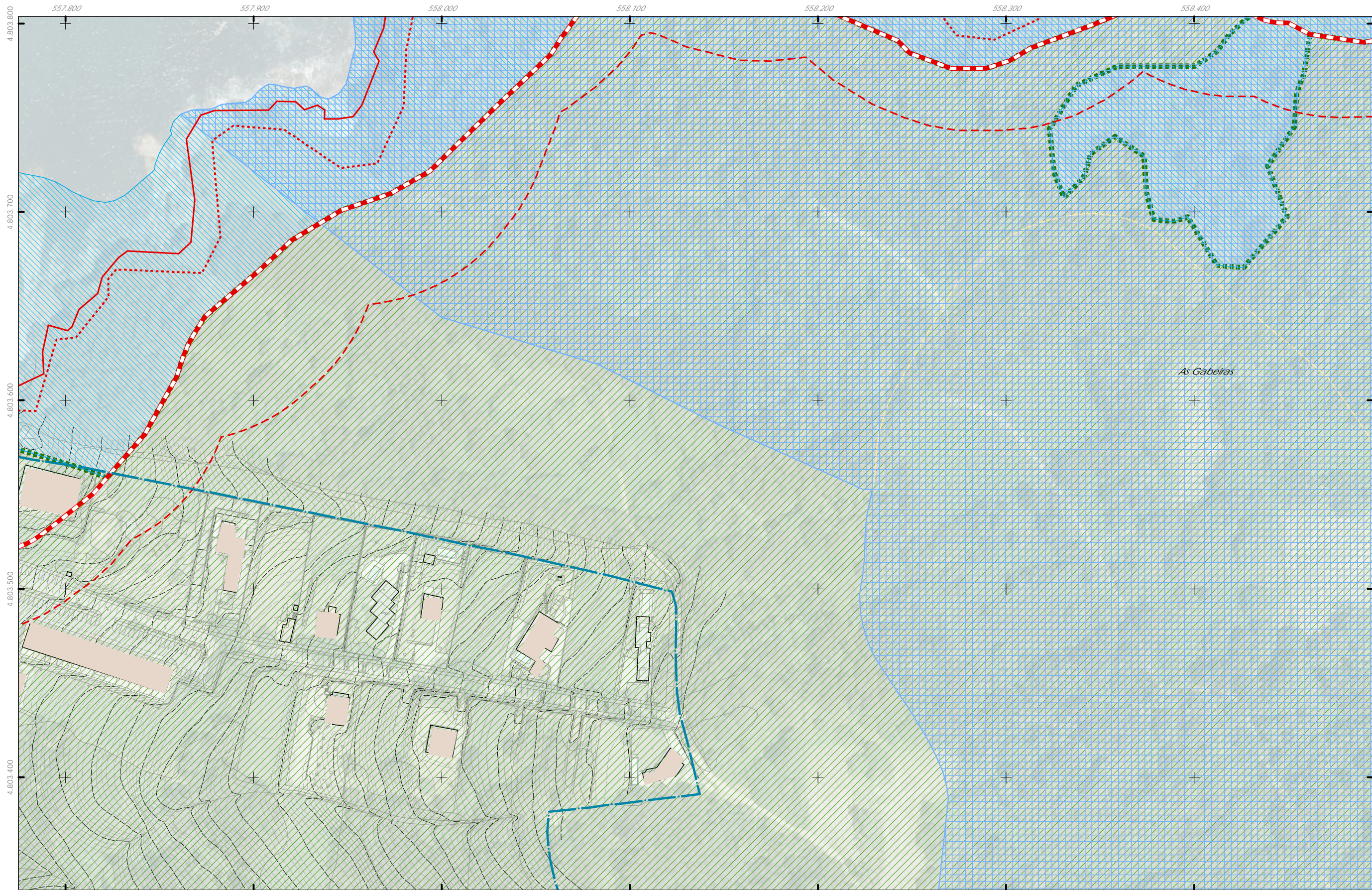

As Gabeiras

<p><b>Delimitación do PEPOID / Delimitación del PEPOID</b></p> <p><b>Dominio Público Marítimo-Terrestre / Dominio Público Marítimo-Terrestre</b></p> <p><b>Dominio Público Marítimo-Terrestre / Dominio Público Marítimo-Terrestre</b></p> <p><b>Servidume de protección / Servidumbre de protección</b></p> <p><b>Ribeira do mar / Ribera del mar</b></p> <p><b>Linha de dinámica litoral / Línea de dinámica litoral</b></p> <p><b>Linha de dinámica litoral / Línea de dinámica litoral</b></p>	<p><b>Espazos de interese / Espacios de Interés</b></p> <p><b>Espazo de Interese Paisaxístico / Espacio de Interés Paisajístico</b></p> <p><b>Espazo de protección da ladeira / Espacio de protección de la ladera</b></p> <p><b>Medio Ambiente / Medio</b></p> <p><b>Espazos protegidos Rede Natura 2000 (ZEPVN) / Espacios protegidos Rede Natura 2000 (ZEPVN)</b></p> <p><b>Rede Natura 2000 ZEC / Red Natura 2000 ZEC</b></p>	<p><b>Elementos protegidos do Patrimonio Cultural / Elementos protegidos del Patrimonio Cultural</b></p> <p><b>Elementos protegidos do Patrimonio Cultural / Elementos protegidos del Patrimonio Cultural</b></p> <p><b>Contorno de protección de elementos do catálogo do PC / Contorno de protección de elementos del catálogo del PC</b></p> <p><b>Contorno de protección de elementos BIC / Contorno de protección de elementos BIC</b></p> <p><b>Área de amortecemento do Camiño de Santiago Francés / Área de amortecimiento del Camino de Santiago Francés</b></p>	<p><b>Sistemas de asentamento / Sistemas de asentamento</b></p> <p><b>Agregado urbano / Agregado urbano</b></p> <p><b>Asentamento de carácter fundacional / Asentamiento de carácter fundacional</b></p> <p><b>Desenvolvemento periférico / Desarrollo periférico</b></p> <p><b>Áreas POL / Áreas POL</b></p> <p><b>Intermareal / Intermareal</b></p> <p><b>Costeira / Costera</b></p> <p><b>Meiora ambiental e paisaxística / Mejora ambiental y paisajística</b></p> <p><b>Ordenación / Ordenación</b></p>	<p><b>Puntos de observación / Puntos de observación</b></p> <p><b>Puntos de observación / Puntos de observación</b></p>	<p><b>GRÁFICO DE FOLLAS</b></p> <table border="1"> <tr><td>A1</td><td>B1</td><td>B2</td><td>B3</td></tr> <tr><td>C1</td><td>C2</td><td>C3</td><td></td></tr> <tr><td>D1</td><td>D2</td><td></td><td></td></tr> </table> <p><b>B3</b> 4 de 9</p>	A1	B1	B2	B3	C1	C2	C3		D1	D2			<p><b>CONCELLO DE SADA</b></p> <p><b>ALFONSO BOTANA</b></p> <p>15075_PEP0ID_202310_AI</p> <p>Outubro 2023</p> <p>1:2.000</p>	<p><b>CONCELLO DE SADA (A CORUÑA)</b></p> <p>AYUNTAMIENTO DE SADA (A CORUÑA)</p> <p>PLAN ESPECIAL DE PROTECCIÓN, ORDENACIÓN, INFRAESTRUCTURAS E DOTACIONES DE VEIGUE</p> <p>PLAN ESPECIAL DE PROTECCIÓN, ORDENACIÓN, INFRAESTRUCTURAS Y DOTACIONES DE VEIGUE</p> <p><b>Alfonso Botana S.L.</b></p> <p>Aprobación inicial</p> <p>PLANOS DE INFORMACIÓN URBANÍSTICA</p> <p>PLANOS DE INFORMACIÓN URBANÍSTICA</p> <p>02.08 02. Afecções sectoriais (Plan de Ordenación do Litoral)</p> <p>02.08 02. Afecções sectoriais (Plan de ordenación del Litoral)</p> <p>0 25 50 100 Metros</p>
A1	B1	B2	B3																
C1	C2	C3																	
D1	D2																		

Fonte de datos / Fuente de datos:  
 - Cartografía elaborada polo concello de Sada, voo: decembro de 2020  
 - Cartografía elaborada polo concello de Sada, voo: decembro de 2020  
 - Datos cartográficos cedidos polo Instituto Geográfico Nacional (centrodedescargas.cnig.es) e o Instituto de Estudos do Territorio (ET) da Xunta de Galicia (mapas.xunta.gal)  
 - Datos cartográficos cedidos polo Instituto Geográfico Nacional (centrodedescargas.cnig.es) e o Instituto de Estudos do Territorio (ET) da Xunta de Galicia (mapas.xunta.gal)



<p><b>Delimitación do PEPOID / Delimitación del PEPOID</b></p> <p><b>Dominio Público Marítimo-Terrestre / Dominio Público Marítimo-Terrestre</b></p> <p><b>Dominio Público Marítimo-Terrestre / Dominio Público Marítimo-Terrestre</b></p> <p><b>Servidume de protección / Servidumbre de protección</b></p> <p><b>Ribeira do mar / Ribera del mar</b></p> <p><b>Liña de dinámica litoral / Línea de dinámica litoral</b></p> <p><b>Liña de dinámica litoral / Línea de dinámica litoral</b></p>	<p><b>Espazos de interese / Espacios de Interés</b></p> <p><b>Espazo de Interese Paisaxístico / Espacio de Interés Paisajístico</b></p> <p><b>Espazo de protección da ladeira / Espacio de protección de la ladera</b></p> <p><b>Medio Ambiente / Medio</b></p> <p><b>Espazos protexidos Rede Natura 2000 (ZEPVN) / Espacios protegidos Rede Natura 2000 (ZEPVN)</b></p> <p><b>Rede Natura 2000 ZEC / Red Natura 2000 ZEC</b></p>	<p><b>Elementos protexidos do Patrimonio Cultural / Elementos protegidos del Patrimonio Cultural</b></p> <p><b>Elementos protexidos do Patrimonio Cultural / Elementos protegidos del Patrimonio Cultural</b></p> <p><b>Contorno de protección de elementos do catálogo do PC / Contorno de protección de elementos del catálogo del PC</b></p> <p><b>Contorno de protección de elementos BIC / Contorno de protección de elementos BIC</b></p> <p><b>Área de amortecemento do Camiño de Santiago Francés / Área de amortecimiento del Camino de Santiago Francés</b></p>	<p><b>Sistemas de asentamento / Sistemas de asentamiento</b></p> <p><b>Agregado urbano / Agregado urbano</b></p> <p><b>Asentamento de carácter fundacional / Asentamiento de carácter fundacional</b></p> <p><b>Desenvolvemento periférico / Desenvolvimento periférico</b></p> <p><b>Áreas POL / Áreas POL</b></p> <p><b>Intermareal / Intermareal</b></p> <p><b>Costeira / Costera</b></p> <p><b>Mejora ambiental e paisaxística / Mejora ambiental y paisajística</b></p> <p><b>Ordenación / Ordenación</b></p>	<p><b>Puntos de observación / Puntos de observación</b></p> <p><b>Puntos de observación / Puntos de observación</b></p>	<p><b>GRÁFICO DE FOLLAS</b></p> <table border="1"> <tr><td>A1</td><td>B1</td><td>B2</td><td>B3</td></tr> <tr><td>C1</td><td>C2</td><td>C3</td><td></td></tr> <tr><td>D1</td><td>D2</td><td></td><td></td></tr> </table> <p><b>C1</b> 5 de 9</p>	A1	B1	B2	B3	C1	C2	C3		D1	D2			<p><b>CONCELLO DE SADA</b></p> <p><b>ALFONSO BOTANA</b></p> <p>15075_PEP0ID_202310_AI</p> <p>Outubro 2023 October 2023</p> <p>ETRS89 25M EPSG: 28829</p> <p>1:2.000</p>	<p><b>CONCELLO DE SADA (A CORUÑA)</b> AYUNTAMIENTO DE SADA (A CORUÑA)</p> <p><b>PLAN ESPECIAL DE PROTECCIÓN, ORDENACIÓN, INFRAESTRUCTURAS E DOTACIONES DE VEIĞUE</b> PLAN ESPECIAL DE PROTECCIÓN, ORDENACIÓN, INFRAESTRUCTURAS Y DOTACIONES DE VEIĞUE</p> <p><b>Alfonso Botana S.L.</b> Aprobación inicial</p> <p><b>PLANOS DE INFORMACIÓN URBANÍSTICA</b> PLANOS DE INFORMACIÓN URBANÍSTICA</p> <p><b>02.08 02.Afeccións sectoriais (Plan de Ordenación do Litoral)</b> 2.8.02Afecciones sectoriales (Plan de ordenación del Litoral)</p> <p>0 25 50 100 Metros</p>
A1	B1	B2	B3																
C1	C2	C3																	
D1	D2																		

Fonte de datos / Fuente de datos:  
- Cartografía elaborada polo concello de Sada, xan de decembro de 2020  
- Cartografía elaborada polo concello de Sada, xan de decembro de 2020  
- Datos cartográficos cedidos polo Instituto Geográfico Nacional (centrodescargas.cnig.es) e o Instituto de Estudos do Territorio (ET) da Xunta de Galicia (mapas.xunta.gal)  
- Datos cartográficos cedidos polo Instituto Geográfico Nacional (centrodescargas.cnig.es) e o Instituto de Estudos do Territorio (ET) da Xunta de Galicia (mapas.xunta.gal)

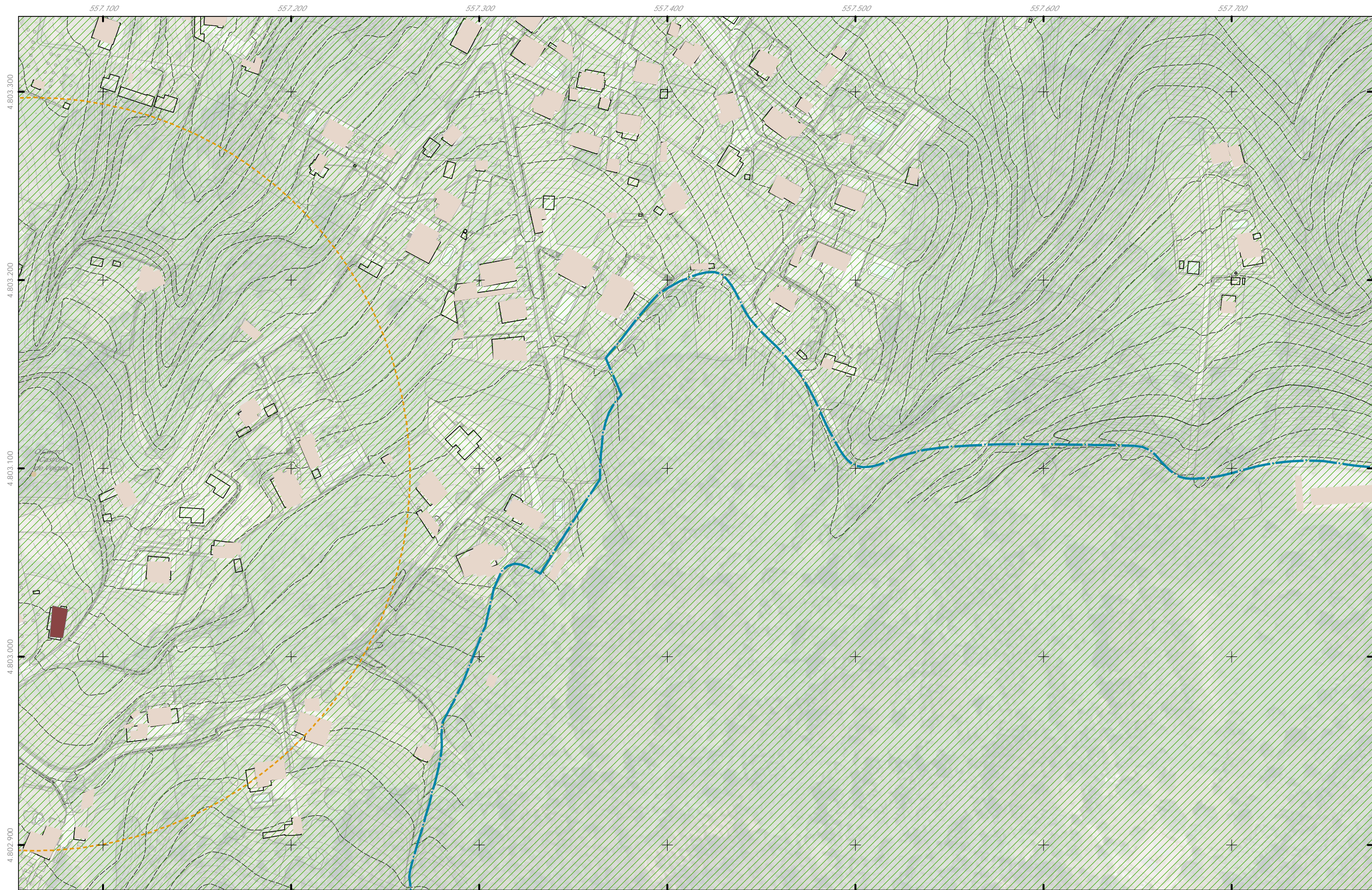

<p><b>Delimitación do PEPOID / Delimitación del PEPOID</b></p> <p><b>Dominio Público Marítimo-Terrestre / Dominio Público Marítimo-Terrestre</b></p> <p><b>Dominio Público Marítimo-Terrestre / Dominio Público Marítimo-Terrestre</b></p> <p><b>Servidume de protección / Servidumbre de protección</b></p> <p><b>Ribeira do mar / Ribera del mar</b></p> <p><b>Liña de dinámica litoral / Línea de dinámica litoral</b></p> <p><b>Liña de dinámica litoral / Línea de dinámica litoral</b></p>	<p><b>Espazos de interese / Espacios de interés</b></p> <p><b>Espazo de interese Paisaxístico / Espacio de interés Paisajístico</b></p> <p><b>Espazo de protección da ladeira / Espacio de protección de la ladera</b></p> <p><b>Medio Ambiente / Medio</b></p> <p><b>Espazos protexidos Rede Natura 2000 (ZEPVN) / Espacios protegidos Rede Natura 2000 (ZEPVN)</b></p> <p><b>Rede Natura 2000 ZEC / Red Natura 2000 ZEC</b></p>	<p><b>Elementos protexidos do Patrimonio Cultural / Elementos protegidos del Patrimonio Cultural</b></p> <p><b>Elementos protexidos do Patrimonio Cultural / Elementos protegidos del Patrimonio Cultural</b></p> <p><b>Contorno de protección de elementos do catálogo do PC / Contorno de protección de elementos del catálogo del PC</b></p> <p><b>Contorno de protección de elementos BIC / Contorno de protección de elementos BIC</b></p> <p><b>Área de amortecemento do Camiño de Santiago Francés / Área de amortecimiento del Camino de Santiago Francés</b></p>	<p><b>Sistemas de asentamento / Sistemas de asentamiento</b></p> <p><b>Agregado urbano / Agregado urbano</b></p> <p><b>Asentamento de carácter fundacional / Asentamiento de carácter fundacional</b></p> <p><b>Desenvolvemento periférico / Desarrollo periférico</b></p> <p><b>Áreas POL / Áreas POL</b></p> <p><b>Intermareal / Intermareal</b></p> <p><b>Costeira / Costera</b></p> <p><b>Mejora ambiental e paisaxística / Mejora ambiental y paisajística</b></p> <p><b>Ordenación / Ordenación</b></p>	<p><b>Puntos de observación / Puntos de observación</b></p> <p><b>Puntos de observación / Puntos de observación</b></p>	<p><b>GRÁFICO DE FOLLAS</b></p> <p><b>C2</b> 6 de 9</p>	<p><b>CONCELLO DE SADA</b></p> <p><b>ALFONSO BOTANA</b></p> <p>15075_PEP0ID_202310_AI</p> <p>Outubro 2023 / Octubre 2023</p> <p>ETRS89 29N / EPSG: 26829</p> <p>1:2.000</p>	<p><b>CONCELLO DE SADA (A CORUÑA)</b> AYUNTAMIENTO DE SADA (A CORUÑA)</p> <p>PLAN ESPECIAL DE PROTECCIÓN, ORDENACIÓN, INFRAESTRUCTURAS E DOTACIONES DE VEIGUE PLAN ESPECIAL DE PROTECCIÓN, ORDENACIÓN, INFRAESTRUCTURAS Y DOTACIONES DE VEIGUE</p> <p><b>Alfonso Botana S.L.</b> Aprobación inicial</p> <p><b>PLANOS DE INFORMACIÓN URBANÍSTICA</b> PLANOS DE INFORMACIÓN URBANÍSTICA</p> <p>02.08 02. Afeccións sectoriais (Plan de Ordenación do Litoral) 2.8.02 Afeccións sectoriais (Plan de Ordenación del Litoral)</p> <p>0 25 50 100 Metros</p>
--	---	---	---	---	---	---	--

Fonte de datos / Fuente de datos:  
 - Cartografía elaborada polo concello de Sada, vxo: decembro de 2020  
 - Cartografía elaborada por el concello de Sada, vxo: dicembro de 2020  
 - Datos cartográficos cedidos por Instituto Geográfico Nacional (centrodescargas.cnig.es) e o Instituto de Estudos do Territorio (ET) da Xunta de Galicia (mapas.xunta.gal)  
 - Datos cartográficos cedidos por el Instituto Geográfico Nacional (centrodescargas.cnig.es) y el Instituto de Estudios do Territorio (ET) de la Xunta de Galicia (mapas.xunta.gal)

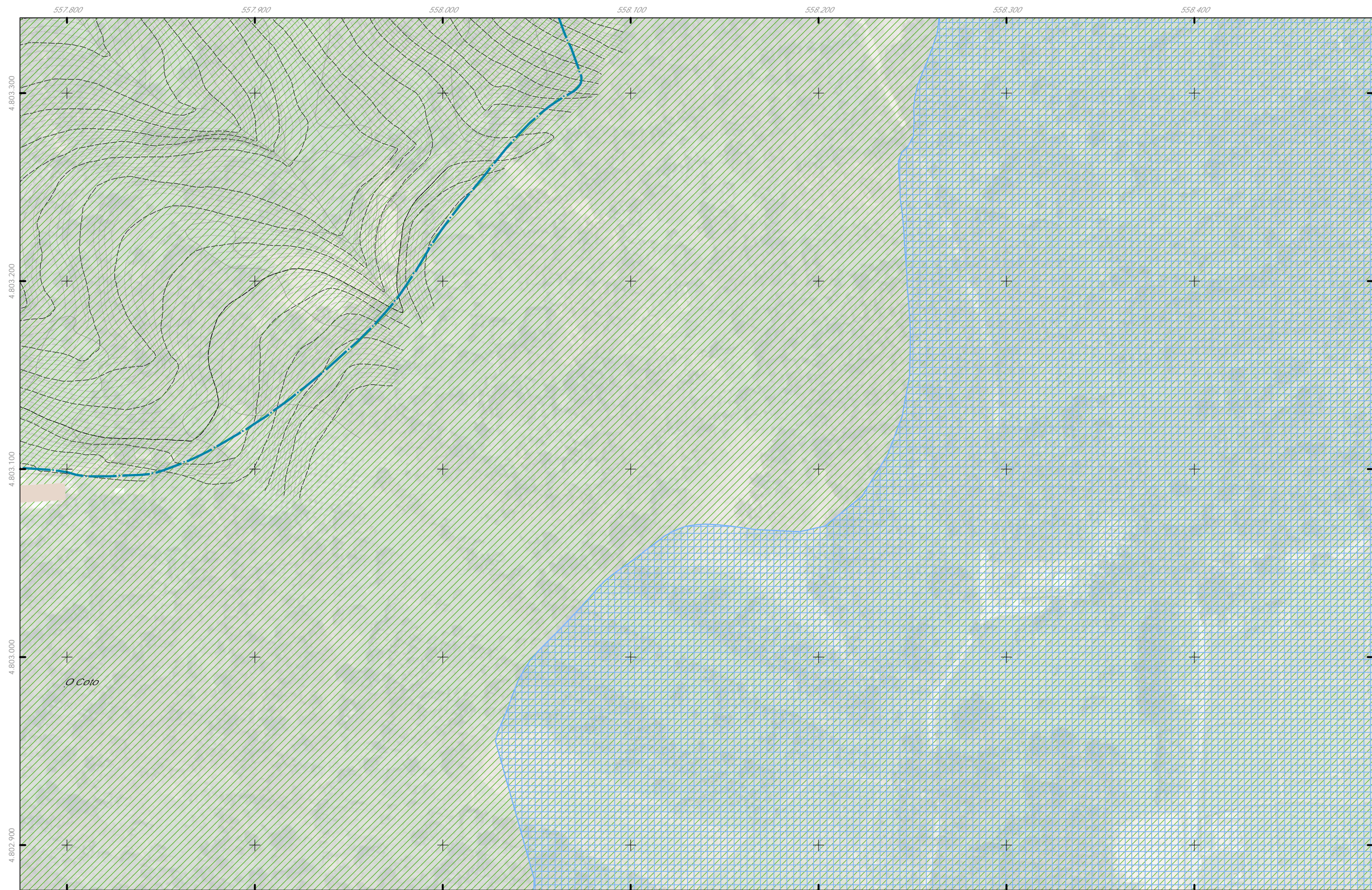

<p><b>Delimitación do PEPOID / Delimitación del PEPOID</b></p> <p><b>Dominio Público Marítimo-Terrestre / Dominio Público Marítimo-Terrestre</b></p> <p><b>Dominio Público Marítimo-Terrestre / Dominio Público Marítimo-Terrestre</b></p> <p><b>Servidume de protección / Servidumbre de protección</b></p> <p><b>Ribeira do mar / Ribera del mar</b></p> <p><b>Liña de dinámica litoral / Línea de dinámica litoral</b></p> <p><b>Liña de dinámica litoral / Línea de dinámica litoral</b></p>	<p><b>Espazos de interese / Espacios de Interés</b></p> <p><b>Espazo de interese Paisaxístico / Espacio de Interés Paisajístico</b></p> <p><b>Espazo de protección da ladeira / Espacio de protección de la ladera</b></p> <p><b>Medio Ambiente / Medio</b></p> <p><b>Espazos protexidos Rede Natura 2000 (ZEPVN) / Espacios protegidos Rede Natura 2000 (ZEPVN)</b></p> <p><b>Rede Natura 2000 ZEC / Red Natura 2000 ZEC</b></p>	<p><b>Elementos protexidos do Patrimonio Cultural / Elementos protegidos del Patrimonio Cultural</b></p> <p><b>Elementos protexidos do Patrimonio Cultural / Elementos protegidos del Patrimonio Cultural</b></p> <p><b>Contorno de protección de elementos do catálogo do PC / Contorno de protección de elementos del catálogo del PC</b></p> <p><b>Contorno de protección de elementos BIC / Contorno de protección de elementos BIC</b></p> <p><b>Área de amortecemento do Camiño de Santiago Francés / Área de amortecimiento del Camino de Santiago Francés</b></p>	<p><b>Sistemas de asentamento / Sistemas de asentamiento</b></p> <p><b>Agregado urbano / Agregado urbano</b></p> <p><b>Asentamento de carácter fundacional / Asentamiento de carácter fundacional</b></p> <p><b>Desenvolvemento periférico / Desarrollo periférico</b></p> <p><b>Áreas POL / Áreas POL</b></p> <p><b>Intermareal / Intermareal</b></p> <p><b>Costeira / Costera</b></p> <p><b>Meiora ambiental e paisaxística / Mejora ambiental y paisajística</b></p> <p><b>Ordenación / Ordenación</b></p>	<p><b>Puntos de observación / Puntos de observación</b></p> <p><b>Puntos de observación / Puntos de observación</b></p>	<p><b>GRÁFICO DE FOLLAS</b></p> <table border="1"> <tr><td>A1</td><td>B1</td><td>B2</td><td>B3</td></tr> <tr><td>C1</td><td>C2</td><td style="border: 2px solid red;">C3</td><td>D1</td></tr> <tr><td>D1</td><td>D2</td><td>C3</td><td></td></tr> </table> <p><b>C3</b> 7 de 9</p>	A1	B1	B2	B3	C1	C2	C3	D1	D1	D2	C3		<p><b>CONCELLO DE SADA</b></p> <p><b>ALFONSO BOTANA</b></p> <p>15075_PEPOID_202310_AI</p> <p>Outubro 2023</p> <p>1:2.000</p>	<p><b>CONCELLO DE SADA (A CORUÑA)</b></p> <p>AYUNTAMIENTO DE SADA (A CORUÑA)</p> <p>PLAN ESPECIAL DE PROTECCIÓN, ORDENACIÓN, INFRAESTRUCTURAS E DOTACIONES DE VEIGUE</p> <p>PLAN ESPECIAL DE PROTECCIÓN, ORDENACIÓN, INFRAESTRUCTURAS Y DOTACIONES DE VEIGUE</p> <p><b>Alfonso Botana S.L.</b></p> <p>Aprobación inicial</p> <p>PLANOS DE INFORMACIÓN URBANÍSTICA</p> <p>PLANOS DE INFORMACIÓN URBANÍSTICA</p> <p>02.08 02. Afeccións sectoriais (Plan de Ordenación do Litoral)</p> <p>2.8.02 Afeccións sectoriais (Plan de ordenación del Litoral)</p> <p>0 25 50 100 Metros</p>
A1	B1	B2	B3																
C1	C2	C3	D1																
D1	D2	C3																	

Fonte de datos / Fuente de datos:  
 - Cartografía elaborada polo concello de Sada, xno decembro de 2020  
 - Cartografía elaborada polo concello de Sada, xno decembro de 2020  
 - Datos cartográficos cedidos polo Instituto Geográfico Nacional (centrodescargas.cnig.es) e o Instituto de Estudos do Territorio (ET) da Xunta de Galicia (mapas.xunta.gal)  
 - Datos cartográficos cedidos polo Instituto Geográfico Nacional (centrodescargas.cnig.es) e o Instituto de Estudos do Territorio (ET) da Xunta de Galicia (mapas.xunta.gal)

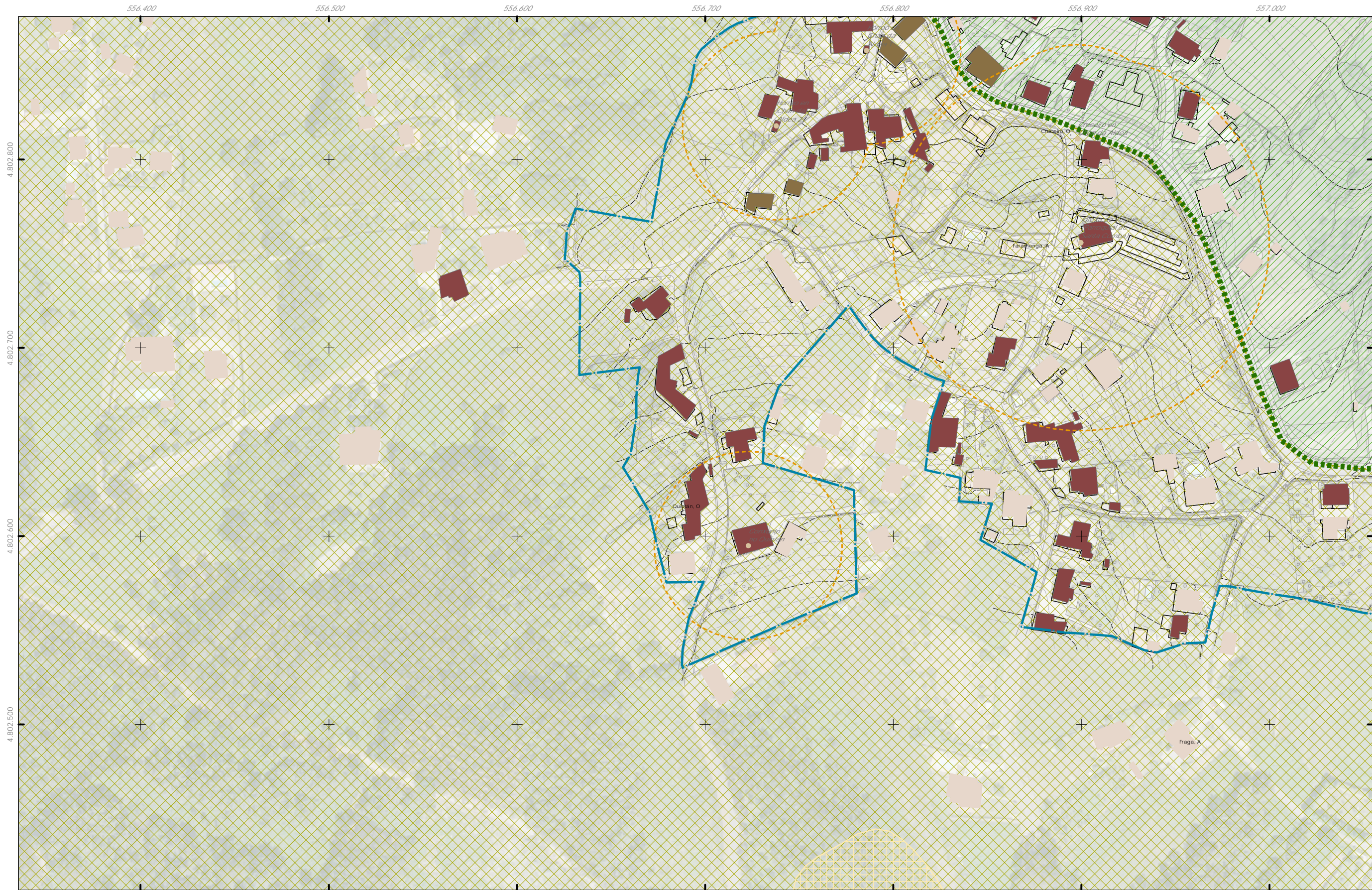

<p><b>Delimitación do PEPOID / Delimitación del PEPOID</b></p> <p><b>Dominio Público Marítimo-Terrestre / Dominio Público Marítimo-Terrestre</b></p> <p><b>Dominio Público Marítimo-Terrestre / Dominio Público Marítimo-Terrestre</b></p> <p><b>Servidume de protección / Servidumbre de protección</b></p> <p><b>Ribeira do mar / Ribera del mar</b></p> <p><b>Liña de dinámica litoral / Línea de dinámica litoral</b></p> <p><b>Liña de dinámica litoral / Línea de dinámica litoral</b></p>	<p><b>Espazos de interese / Espacios de Interés</b></p> <p><b>Espazo de interese Paisaxístico / Espacio de Interés Paisajístico</b></p> <p><b>Espazo de protección da ladeira / Espacio de protección de la ladera</b></p> <p><b>Medio Ambiente / Medio</b></p> <p><b>Espazos protexidos Rede Natura 2000 (ZEPVN) / Espacios protegidos Rede Natura 2000 (ZEPVN)</b></p> <p><b>Rede Natura 2000 ZEC / Red Natura 2000 ZEC</b></p>	<p><b>Elementos protexidos do Patrimonio Cultural / Elementos protegidos del Patrimonio Cultural</b></p> <p><b>Elementos protexidos do Patrimonio Cultural / Elementos protegidos del Patrimonio Cultural</b></p> <p><b>Contorno de protección de elementos do catálogo do PC / Contorno de protección de elementos del catálogo del PC</b></p> <p><b>Contorno de protección de elementos BIC / Contorno de protección de elementos BIC</b></p> <p><b>Área de amortecemento do Camiño de Santiago Francés / Área de amortecimiento del Camino de Santiago Francés</b></p>	<p><b>Sistemas de asentamento / Sistemas de asentamiento</b></p> <p><b>Agregado urbano / Agregado urbano</b></p> <p><b>Asentamento de carácter fundacional / Asentamiento de carácter fundacional</b></p> <p><b>Desenvolvemento periférico / Desarrollo periférico</b></p> <p><b>Áreas POL / Áreas POL</b></p> <p><b>Intermareal / Intermareal</b></p> <p><b>Costeira / Costera</b></p> <p><b>Mejora ambiental e paisaxística / Mejora ambiental y paisajística</b></p> <p><b>Ordenación / Ordenación</b></p>	<p><b>Puntos de observación / Puntos de observación</b></p> <p><b>Puntos de observación / Puntos de observación</b></p>	<p><b>GRÁFICO DE FOLLAS</b></p> <table border="1"> <tr><td>A1</td><td>B1</td><td>B2</td><td>B3</td></tr> <tr><td>C1</td><td>C2</td><td>C3</td><td></td></tr> <tr><td>D1</td><td>D2</td><td></td><td></td></tr> </table> <p><b>D1</b> 8 de 9</p>	A1	B1	B2	B3	C1	C2	C3		D1	D2			<p><b>CONCELLO DE SADA</b></p> <p><b>ALFONSO BOTANA</b></p> <p>15075_PEPOID_202310_AI</p> <p>Outubro 2023 / Octubre 2023</p> <p>ETRS89 29N / EPSG: 25829</p> <p>1:2.000</p>	<p><b>CONCELLO DE SADA (A CORUÑA)</b> AYUNTAMIENTO DE SADA (A CORUÑA)</p> <p>PLAN ESPECIAL DE PROTECCIÓN, ORDENACIÓN, INFRAESTRUCTURAS Y DOTACIONES DE VEHIGUE PLAN ESPECIAL DE PROTECCIÓN, ORDENACIÓN, INFRAESTRUCTURAS Y DOTACIONES DE VEHIGUE</p> <p><b>Alfonso Botana S.L.</b> Aprobación inicial</p> <p><b>PLANOS DE INFORMACIÓN URBANÍSTICA</b> PLANOS DE INFORMACIÓN URBANÍSTICA</p> <p><b>02.08 02.Afecciones sectoriais (Plan de Ordenación do Litoral)</b> 2.8.02.Afecciones sectoriais (Plan de ordenación del Litoral)</p> <p>0 25 50 100 Metros</p>
A1	B1	B2	B3																
C1	C2	C3																	
D1	D2																		

Fonte de datos / Fuente de datos:  
 - Cartografía elaborada polo concello de Sada, voo: decembro de 2020  
 - Cartografía elaborada polo concello de Sada, voo: decembro de 2020  
 - Datos cartográficos cedidos polo Instituto Geográfico Nacional (centrodedescargas.cnig.es) e o Instituto de Estudos do Territorio (ET) da Xunta de Galicia (mapas.xunta.gal)  
 - Datos cartográficos cedidos polo Instituto Geográfico Nacional (centrodedescargas.cnig.es) e o Instituto de Estudos do Territorio (ET) da Xunta de Galicia (mapas.xunta.gal)



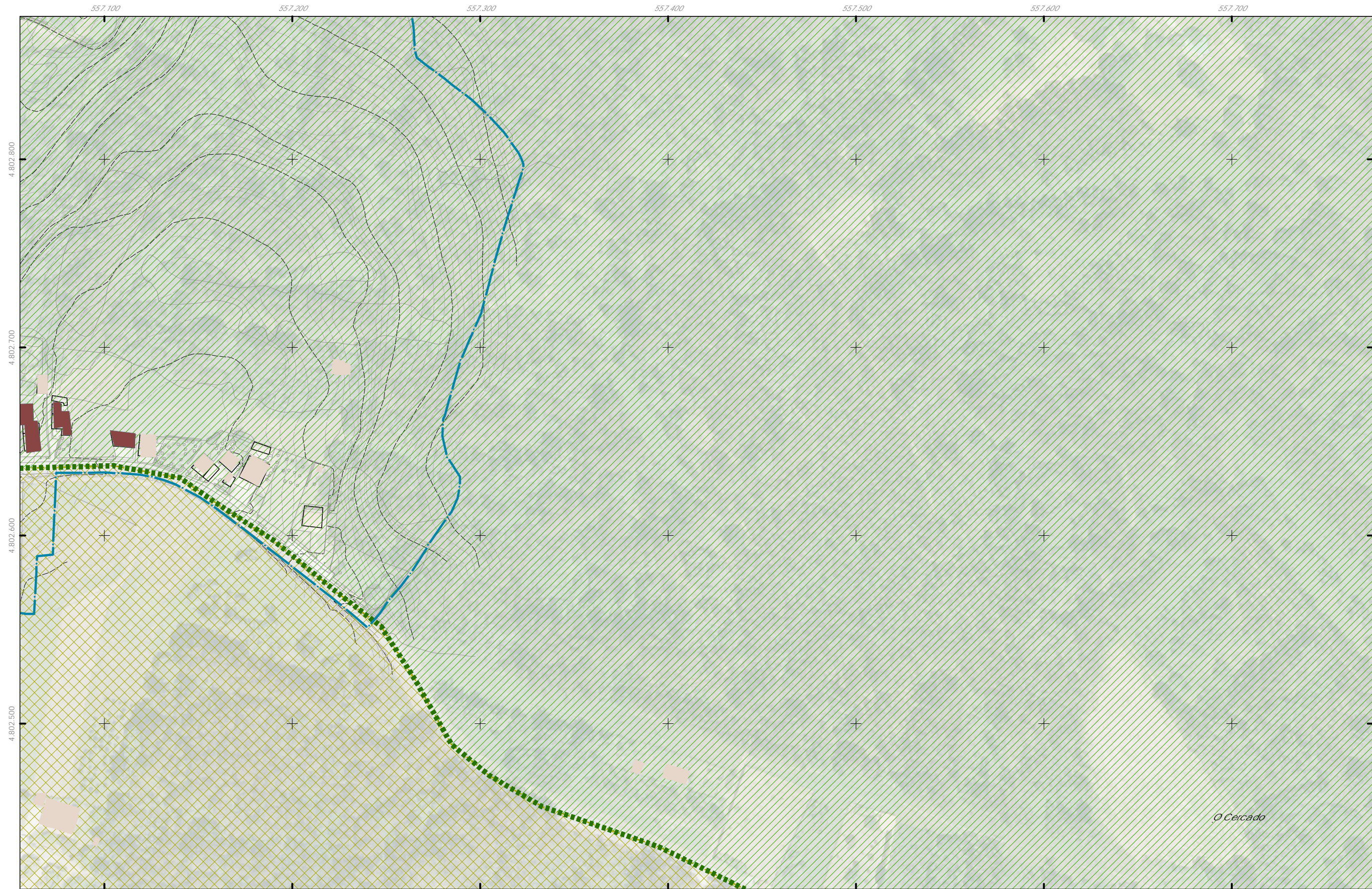

<p><b>Delimitación do PEPOID / Delimitación del PEPOID</b></p> <p><b>Dominio Público Marítimo-Terrestre / Dominio Público Marítimo-Terrestre</b></p> <p><b>Dominio Público Marítimo-Terrestre / Dominio Público Marítimo-Terrestre</b></p> <p><b>Servidume de protección / Servidumbre de protección</b></p> <p><b>Ribeira do mar / Ribera del mar</b></p> <p><b>Liña de dinámica litoral / Línea de dinámica litoral</b></p> <p><b>Liña de dinámica litoral / Línea de dinámica litoral</b></p>	<p><b>Espazos de interese / Espacios de interés</b></p> <p><b>Espazo de interese Paisaxístico / Espacio de interés Paisajístico</b></p> <p><b>Espazo de protección da ladeira / Espacio de protección de la ladera</b></p> <p><b>Medio Ambiente / Medio</b></p> <p><b>Espazos protexidos Rede Natura 2000 (ZEPVN) / Espacios protegidos Rede Natura 2000 (ZEPVN)</b></p> <p><b>Rede Natura 2000 ZEC / Red Natura 2000 ZEC</b></p>	<p><b>Elementos protexidos do Patrimonio Cultural / Elementos protegidos del Patrimonio Cultural</b></p> <p><b>Elementos protexidos do Patrimonio Cultural / Elementos protegidos del Patrimonio Cultural</b></p> <p><b>Contorno de protección de elementos do catálogo do PC / Contorno de protección de elementos del catálogo del PC</b></p> <p><b>Contorno de protección de elementos BIC / Contorno de protección de elementos BIC</b></p> <p><b>Área de amortecemento do Camiño de Santiago Francés / Área de amortecimiento del Camino de Santiago Francés</b></p>	<p><b>Sistemas de asentamento / Sistemas de asentamiento</b></p> <p><b>Agregado urbano / Agregado urbano</b></p> <p><b>Asentamento de carácter fundacional / Asentamiento de carácter fundacional</b></p> <p><b>Desenvolvemento periférico / Desarrollo periférico</b></p> <p><b>Áreas POL / Áreas POL</b></p> <p><b>Intermareal / Intermareal</b></p> <p><b>Costeira / Costera</b></p> <p><b>Mejora ambiental e paisaxística / Mejora ambiental y paisajística</b></p> <p><b>Ordenación / Ordenación</b></p>	<p><b>Puntos de observación / Puntos de observación</b></p> <p><b>Puntos de observación / Puntos de observación</b></p>	<p><b>GRÁFICO DE FOLLAS</b></p> <p><b>D2</b> 9 de 9</p>	<p><b>CONCELLO DE SADA</b></p> <p><b>ALFONSO BOTANA</b></p> <p>15075_PEP0ID_202310_AI</p> <p>Outubro 2023</p> <p>1:2.000</p>	<p><b>CONCELLO DE SADA (A CORUÑA)</b></p> <p>AYUNTAMIENTO DE SADA (A CORUÑA)</p> <p>PLAN ESPECIAL DE PROTECCIÓN, ORDENACIÓN, INFRAESTRUCTURAS E DOTACIONES DE VEIGUE</p> <p>PLAN ESPECIAL DE PROTECCIÓN, ORDENACIÓN, INFRAESTRUCTURAS Y DOTACIONES DE VEIGUE</p> <p><b>Alfonso Botana S.L.</b></p> <p>Aprobación inicial</p> <p><b>PLANOS DE INFORMACIÓN URBANÍSTICA</b></p> <p>PLANOS DE INFORMACIÓN URBANÍSTICA</p> <p>02.08 02. Afecções sectoriais (Plan de Ordenación do Litoral)</p> <p>2.8.02 Afecções sectoriais (Plan de ordenación del Litoral)</p> <p>0 25 50 100 Metros</p>
--	---	---	---	---	---	--	---

Fonte de datos / Fuente de datos:  
 - Cartografía elaborada polo concello de Sada, voo decembro de 2020  
 - Cartografía elaborada polo concello de Sada, voo decembro de 2020  
 - Datos cartográficos cedidos polo Instituto Geográfico Nacional (centrodedescargas.cnig.es) e o Instituto de Estudos do Territorio (ET) da Xunta de Galicia (mapas.xunta.gal)  
 - Datos cartográficos cedidos polo Instituto Geográfico Nacional (centrodedescargas.cnig.es) e o Instituto de Estudos do Territorio (ET) da Xunta de Galicia (mapas.xunta.gal)