



- Delimitación do PEPOID / Delimitación del PEPOID
- Enerxía / Energía
- Liñas eléctricas / Líneas eléctricas
- Augas / Aguas
- Policía de cauces / Policía de cauces
- Espazos protexidos Rede Natura 2000 (ZEPVN) / Espacios protegidos Rede Natura 2000 (ZEPVN)
- Espazos protexidos Rede Natura 2000 (ZEPVN) / Espacios protegidos Rede Natura 2000 (ZEPVN)

- Elementos protexidos do Patrimonio Cultural / Elementos protegidos del Patrimonio Cultural
- Elementos protexidos do Patrimonio Cultural / Elementos protegidos del Patrimonio Cultural
- Contorno de protección de elementos do catálogo do PC / Contorno de protección de elementos del catálogo del PC
- Contorno de protección de elementos BIC / Contorno de protección de elementos BIC
- Área de amortecemento do Camiño de Santiago Francés / Área de amortecimiento del Camino de Santiago Francés
- Rede Natura 2000 ZEC / Red Natura 2000 ZEC
- Concesións mineiras / Concesiones mineras
- Concesións mineiras / Concesiones mineras
- Áreas incendiadas / Áreas incendiadas
- Áreas incendiadas / Áreas incendiadas
- Transporte / Transporte
- Estradas / Carreteras

Fonte de datos / Fuente de datos:  
 - Cartografía elaborada polo concello de Sada, voo: decembro de 2020  
 - Cartografía elaborada por el concello de Sada, voo: decembro de 2020  
 - Datos cartográficos cedidos polo Instituto Geográfico Nacional (centrodedescargas.cnig.es) e o Instituto de Estudos do Territorio (IT) da Xunta de Galicia (mapas.xunta.gal)  
 - Datos cartográficos cedidos por el Instituto Geográfico Nacional (centrodedescargas.cnig.es) y el Instituto de Estudios del Territorio (IT) de la Xunta de Galicia (mapas.xunta.gal)



GRÁFICO DE FOLLAS

15075\_PEP0ID\_202310\_AI  
 Outubro 2023  
 ETRS89 29N  
 EPSG: 28829

1:2.000

CONCELLO DE SADA (A CORUÑA)  
 AYUNTAMIENTO DE SADA (A CORUÑA)

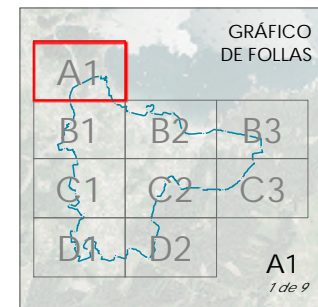
PLAN ESPECIAL DE PROTECCIÓN, ORDENACIÓN, INFRAESTRUCTURAS E DOTACIÓN DE VEIUGE  
 PLAN ESPECIAL DE PROTECCIÓN, ORDENACIÓN, INFRAESTRUCTURAS Y DOTACIONES DE VEIUGE

Alfonso Botana S.L.  
 Aprobación inicial

PLANOS DE INFORMACIÓN URBANÍSTICA  
 PLANOS DE INFORMACIÓN URBANÍSTICA

02.08 Afeccións sectoriais  
 02.08 Afecciones sectoriales

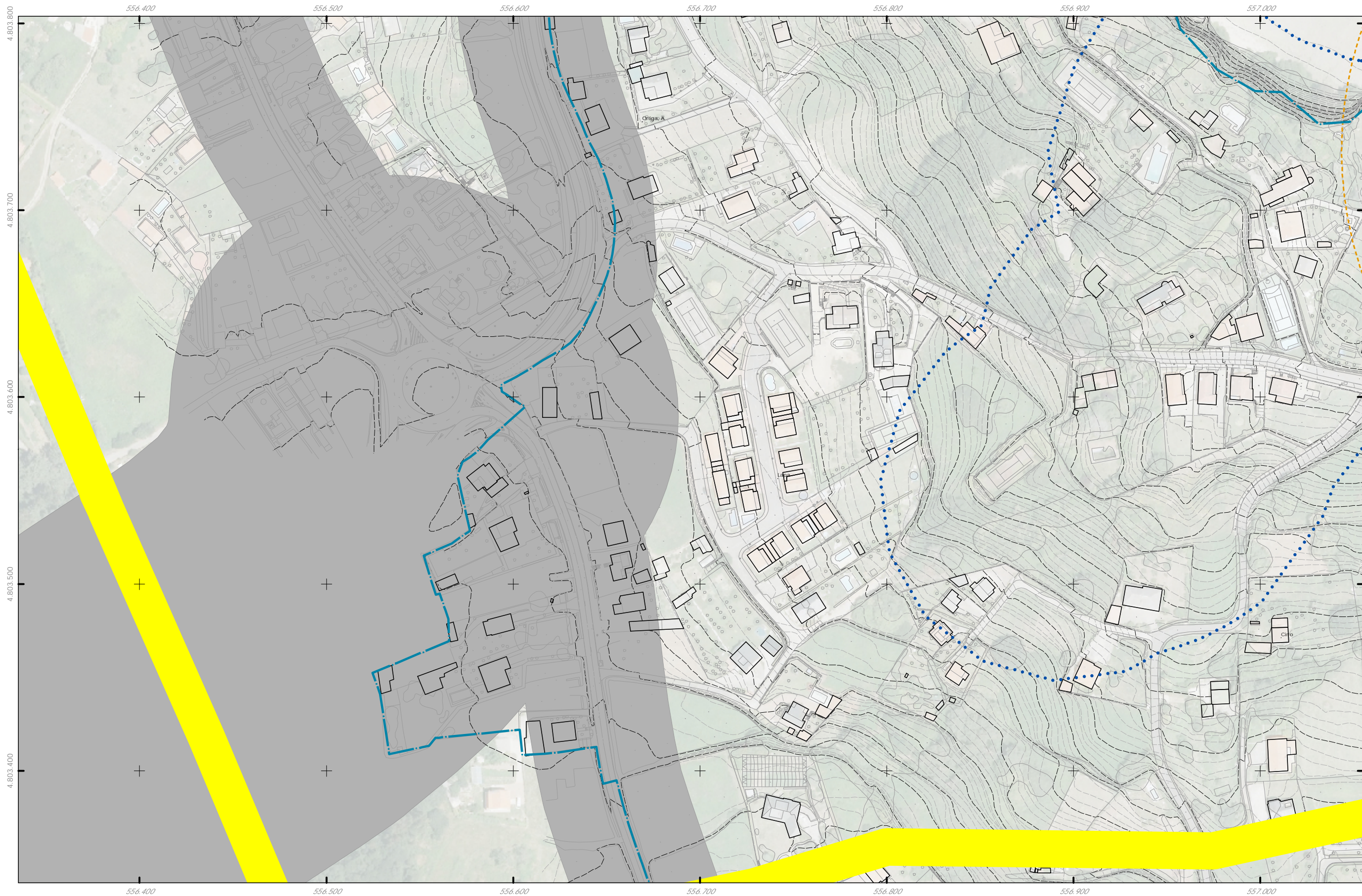

- Delimitación do PEPOID / Delimitación del PEPOID
- Enerxía / Energía
- Liñas eléctricas / Líneas eléctricas
- Augas / Aguas
- Policía de cauces / Policía de cauces
- Espazos protexidos Rede Natura 2000 (ZEPVN) / Espacios protegidos Rede Natura 2000 (ZEPVN)
- Espazos protexidos Rede Natura 2000 (ZEPVN) / Espacios protegidos Rede Natura 2000 (ZEPVN)

- Elementos protexidos do Patrimonio Cultural / Elementos protegidos del Patrimonio Cultural
- Elementos protexidos do Patrimonio Cultural / Elementos protegidos del Patrimonio Cultural
- Contorno de protección de elementos do catálogo do PC / Contorno de protección de elementos del catálogo del PC
- Contorno de protección de elementos BIC / Contorno de protección de elementos BIC
- Área de amortecemento do Camiño de Santiago Francés / Área de amortecimiento del Camino de Santiago Francés
- Rede Natura 2000 ZEC / Red Natura 2000 ZEC
- Concesións mineiras / Concesiones mineras
- Concesións mineiras / Concesiones mineras
- Áreas incendiadas / Áreas incendiadas
- Áreas incendiadas / Áreas incendiadas
- Transporte / Transporte
- Estradas / Carreteras

Fonte de datos / Fuente de datos:  
 - Cartografía elaborada polo concello de Sada, voo: decembro de 2020  
 - Cartografía elaborada por el concello de Sada, voo: diciembre de 2020  
 - Datos cartográficos cedidos polo Instituto Geográfico Nacional (centrodedescargas.cnig.es) e o Instituto de Estudos do Territorio (IET) da Xunta de Galicia (mapas.xunta.gal)  
 - Datos cartográficos cedidos por el Instituto Geográfico Nacional (centrodedescargas.cnig.es) y el Instituto de Estudios del Territorio (IET) de la Xunta de Galicia (mapas.xunta.gal)

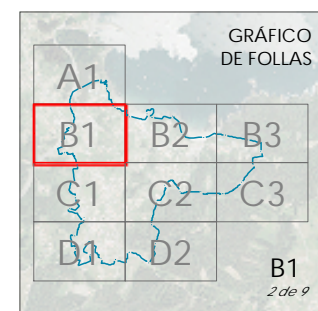

	<b>CONCELLO DE SADA (A CORUÑA)</b> AYUNTAMIENTO DE SADA (A CORUÑA)
	PLAN ESPECIAL DE PROTECCIÓN, ORDENACIÓN, INFRAESTRUCTURAS E DOTACIONES DE VEIĞUE PLAN ESPECIAL DE PROTECCIÓN, ORDENACIÓN, INFRAESTRUCTURAS Y DOTACIONES DE VEIĞUE
	<b>Alfonso Botana S.L.</b> Aprobación inicial
15075_PEPOID_202310_AI Outubro 2023 / Octubre 2023	<b>PLANOS DE INFORMACIÓN URBANÍSTICA</b> PLANOS DE INFORMACIÓN URBANÍSTICA 02.08 Afeccións sectoriais / 02.08 Afecciones sectoriales
ETRS89 21W EPSG: 25829	1:2.000

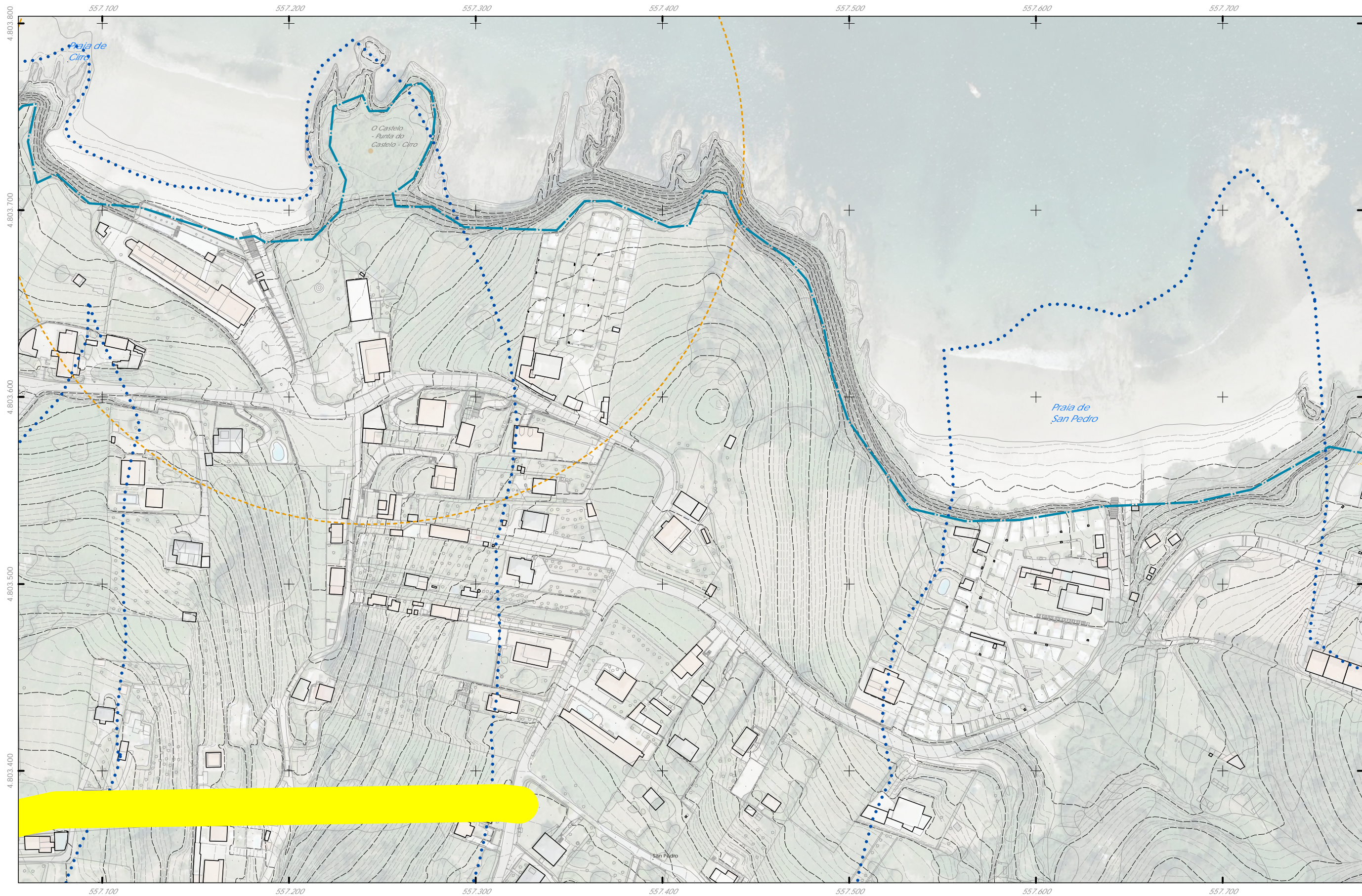

- Delimitación do PEPOID / Delimitación del PEPOID
- Enerxía / Energía
- Liñas eléctricas / Líneas eléctricas
- Augas / Aguas
- Policía de cauces / Policía de cauces
- Espazos protexidos Rede Natura 2000 (ZEPVN) / Espacios protegidos Rede Natura 2000 (ZEPVN)
- Espazos protexidos Rede Natura 2000 (ZEPVN) / Espacios protegidos Rede Natura 2000 (ZEPVN)

- Elementos protexidos do Patrimonio Cultural / Elementos protegidos del Patrimonio Cultural
- Elementos protexidos do Patrimonio Cultural / Elementos protegidos del Patrimonio Cultural
- Contorno de protección de elementos do catálogo do PC / Contorno de protección de elementos del catálogo del PC
- Contorno de protección de elementos BIC / Contorno de protección de elementos BIC
- Área de amortecemento do Camiño de Santiago Francés / Área de amortecimiento del Camino de Santiago Francés
- Rede Natura 2000 ZEC / Red Natura 2000 ZEC
- Rede Natura 2000 ZEC / Red Natura 2000 ZEC
- Concesións mineiras / Concesiones mineras
- Concesións mineiras / Concesiones mineras
- Áreas incendiadas / Áreas incendiadas
- Áreas incendiadas / Áreas incendiadas
- Transporte / Transporte
- Estradas / Carreteras

Fonte de datos / Fuente de datos:  
 - Cartografía elaborada polo concello de Sada, voo: decembro de 2020  
 - Cartografía elaborada por el concello de Sada, voo: decembro de 2020  
 - Datos cartográficos cedidos polo Instituto Geográfico Nacional (centrodedescargas.cnig.es) e o Instituto de Estudos do Territorio (IT) da Xunta de Galicia (mapas.xunta.gal)  
 - Datos cartográficos cedidos por el Instituto Geográfico Nacional (centrodedescargas.cnig.es) y el Instituto de Estudios del Territorio (IT) de la Xunta de Galicia (mapas.xunta.gal)



GRÁFICO DE FOLLAS 	CONCELLO DE SADA (A CORUÑA) AYUNTAMIENTO DE SADA (A CORUÑA)
	PLAN ESPECIAL DE PROTECCIÓN, ORDENACIÓN, INFRAESTRUCTURAS E DOTACIONES DE VEIĞUE PLAN ESPECIAL DE PROTECCIÓN, ORDENACIÓN, INFRAESTRUCTURAS Y DOTACIONES DE VEIĞUE
	Alfonso Botana S.L. Aprobación inicial
15075_PEP0ID_202310_AI Outubro 2023 ETRS89 21W EPSG: 25829	PLANOS DE INFORMACIÓN URBANÍSTICA PLANOS DE INFORMACIÓN URBANÍSTICA 02.08 Afeccións sectoriais 02.08 Afecciones sectoriales
1:2.000 	



<p><b>Delimitación do PEPOID / Delimitación del PEPOID</b></p> <p>Enerxía / Energía</p> <p>Liñas eléctricas / Líneas eléctricas</p> <p>Augas / Aguas</p> <p>Policia de cauces / Policía de cauces</p> <p>Espazos protexidos Rede Natura 2000 (ZEPVN) / Espacios protegidos Rede Natura 2000 (ZEPVN)</p> <p>Espazos protexidos Rede Natura 2000 (ZEPVN) / Espacios protegidos Rede Natura 2000 (ZEPVN)</p>	<p>Elementos protexidos do Patrimonio Cultural / Elementos protegidos del Patrimonio Cultural</p> <p>Elementos protexidos do Patrimonio Cultural / Elementos protegidos del Patrimonio Cultural</p> <p>Contorno de protección de elementos do catálogo do PC / Contorno de protección de elementos del catálogo del PC</p> <p>Contorno de protección de elementos BIC / Contorno de protección de elementos BIC</p> <p>Área de amortecemento do Camiño de Santiago Francés / Área de amortecimiento del Camino de Santiago Francés</p> <p>Rede Natura 2000 ZEC / Red Natura 2000 ZEC</p> <p>Concesións mineiras / Concesiones mineras</p> <p>Concesións mineiras / Concesiones mineras</p> <p>Áreas incendiadas / Áreas incendiadas</p> <p>Áreas incendiadas / Áreas incendiadas</p> <p>Transporte / Transporte</p> <p>Estradas / Carreteras</p>	<p>GRÁFICO DE FOLLAS</p> <table border="1"> <tr><td>A1</td><td>B1</td><td>B2</td><td>B3</td></tr> <tr><td>C1</td><td>C2</td><td>C3</td><td>D1</td></tr> <tr><td>D2</td><td>D3</td><td>D4</td><td>D5</td></tr> </table> <p>B3</p> <p>4 de 9</p>	A1	B1	B2	B3	C1	C2	C3	D1	D2	D3	D4	D5	<p>CONCELLO DE SADA (A CORUÑA)</p> <p>AYUNTAMIENTO DE SADA (A CORUÑA)</p> <p>PLAN ESPECIAL DE PROTECCIÓN, ORDENACIÓN, INFRAESTRUCTURAS E DOTACIONES DE VEIGUE</p> <p>PLAN ESPECIAL DE PROTECCIÓN, ORDENACIÓN, INFRAESTRUCTURAS Y DOTACIONES DE VEIGUE</p> <p>Alfonso Botana S.L.</p> <p>Aprobación inicial</p> <p>PLANOS DE INFORMACIÓN URBANÍSTICA</p> <p>PLANOS DE INFORMACIÓN URBANÍSTICA</p> <p>02.08 Afeccións sectoriais</p> <p>02.08 Afecciones sectoriales</p> <p>15075_PEP0ID_202310_AI</p> <p>Outubro 2023 / Octubre 2023</p> <p>ETRS89 29N / EPSG: 25829</p> <p>1:2.000</p> <p>0 25 50 100 Metros</p>
A1	B1	B2	B3												
C1	C2	C3	D1												
D2	D3	D4	D5												

Fuente de datos / Fuente de datos:

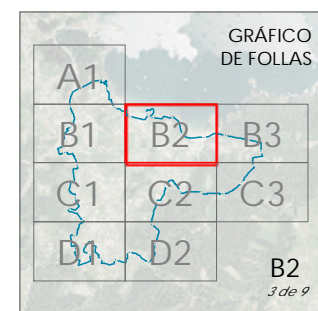
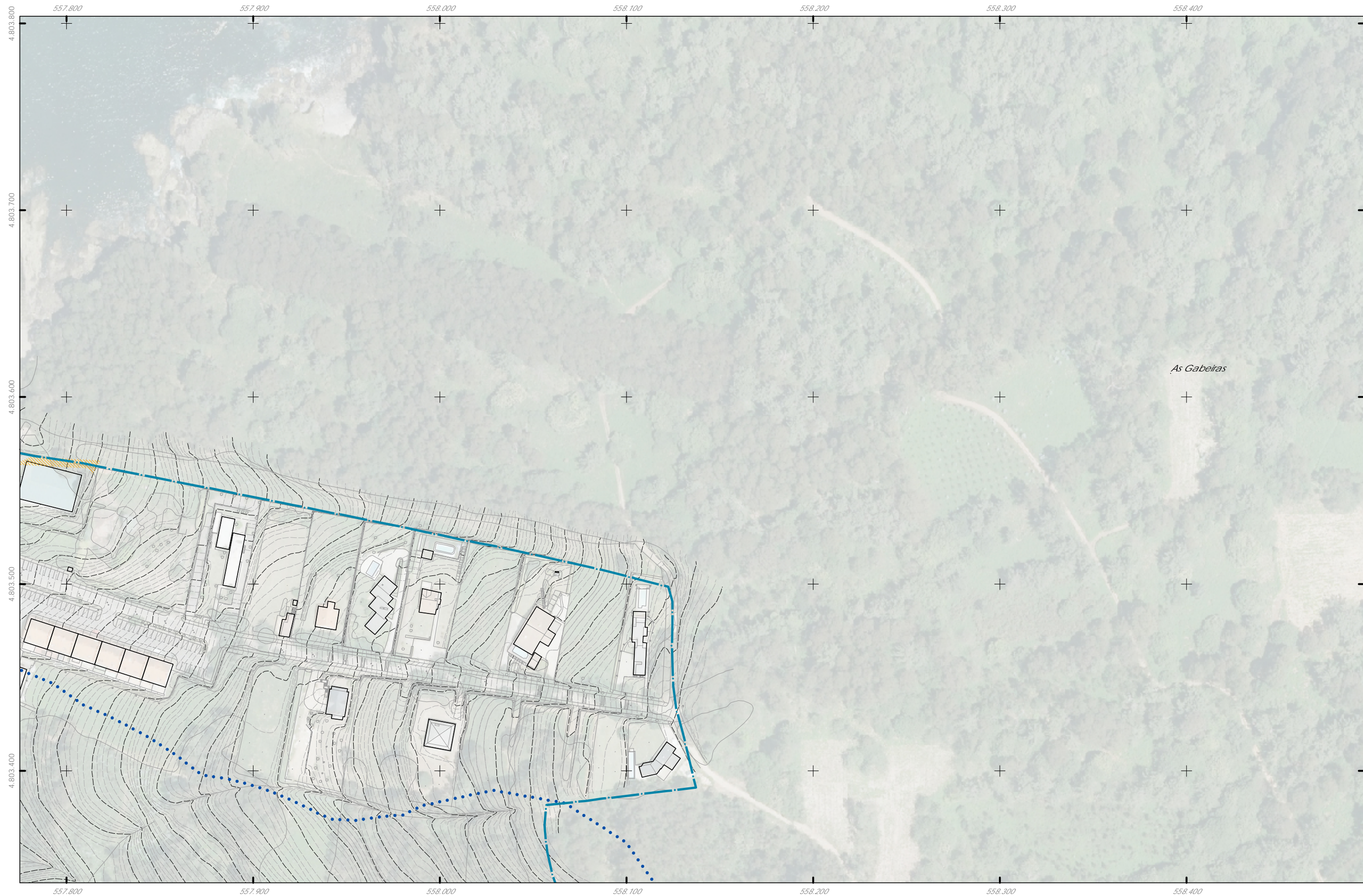
- Cartografía elaborada polo concello de Sada, voo: decembro de 2020
- Cartografía elaborada por el concello de Sada, voo: decembro de 2020
- Datos cartográficos cedidos polo Instituto Geográfico Nacional (centrodedescargas.cnig.es) e o Instituto de Estudos do Territorio (IT) da Xunta de Galicia (mapas.xunta.gal)
- Datos cartográficos cedidos por el Instituto Geográfico Nacional (centrodedescargas.cnig.es) y el Instituto de Estudios do Territorio (IT) de la Xunta de Galicia (mapas.xunta.gal)

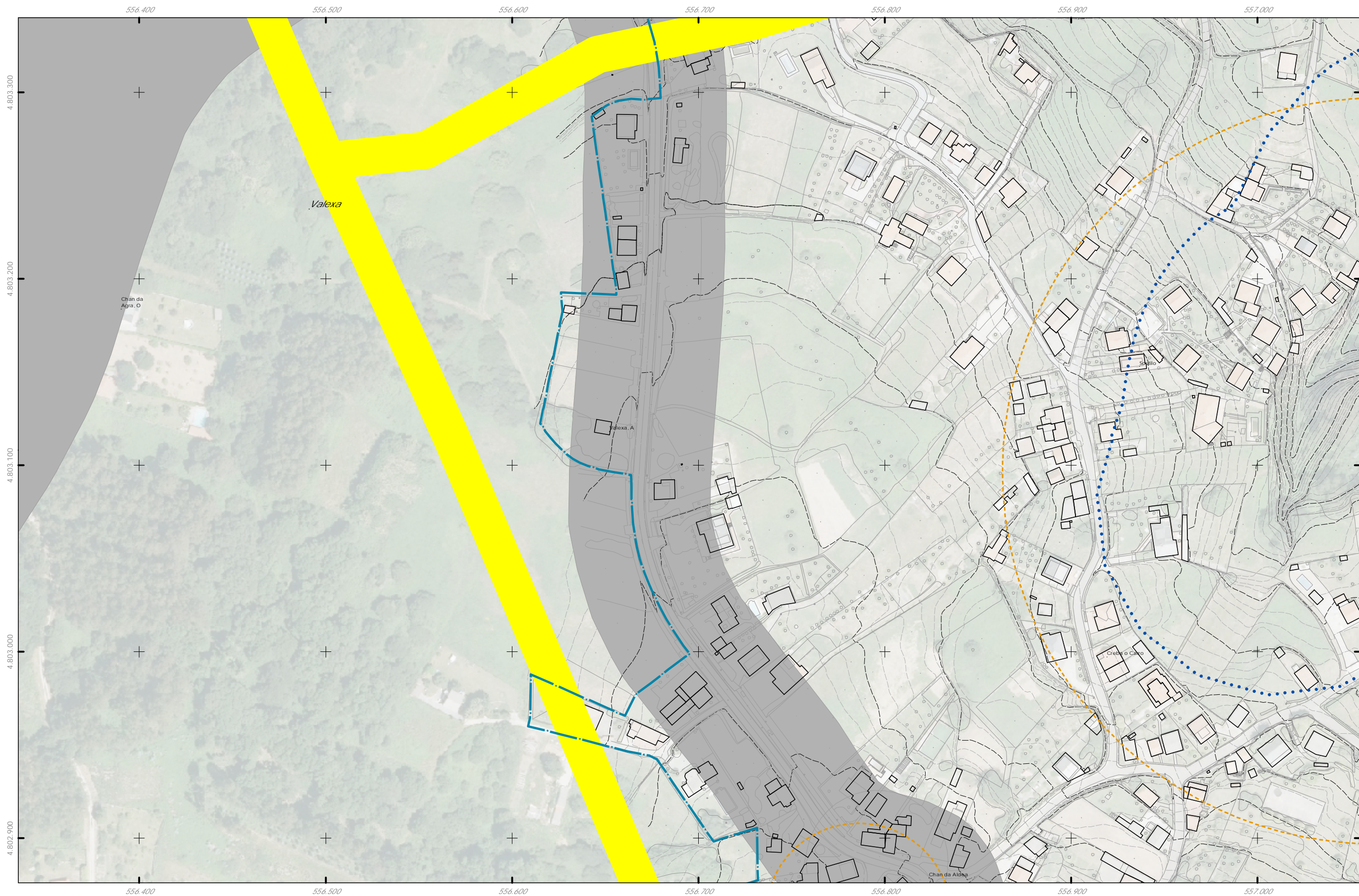

- Delimitación do PEPOID / Delimitación del PEPOID
- Enerxía / Energía
- Liñas eléctricas / Líneas eléctricas
- Augas / Aguas
- Policía de cauces / Policía de cauces
- Espazos protexidos Rede Natura 2000 (ZEPVN) / Espacios protegidos Rede Natura 2000 (ZEPVN)
- Espazos protexidos Rede Natura 2000 (ZEPVN) / Espacios protegidos Rede Natura 2000 (ZEPVN)

- Elementos protexidos do Patrimonio Cultural / Elementos protegidos del Patrimonio Cultural
- Contorno de protección de elementos do catálogo do PC / Contorno de protección de elementos del catálogo del PC
- Contorno de protección de elementos BIC / Contorno de protección de elementos BIC
- Área de amortecemento do Camiño de Santiago Francés / Área de amortecimiento del Camino de Santiago Francés
- Rede Natura 2000 ZEC / Red Natura 2000 ZEC
- Concesións mineiras / Concesiones mineras
- Concesións mineiras / Concesiones mineras
- Áreas incendiadas / Áreas incendiadas
- Áreas incendiadas / Áreas incendiadas
- Transporte / Transporte
- Estradas / Carreteras

Fonte de datos / Fuente de datos:  
 - Cartografía elaborada polo concello de Sada, voo: decembro de 2020  
 - Cartografía elaborada por el concello de Sada, voo: decembro de 2020  
 - Datos cartográficos cedidos polo Instituto Geográfico Nacional (centrodedescargas.cnig.es) e o Instituto de Estudos do Territorio (IT) da Xunta de Galicia (mapas.xunta.gal)  
 - Datos cartográficos cedidos por el Instituto Geográfico Nacional (centrodedescargas.cnig.es) y el Instituto de Estudios del Territorio (IT) de la Xunta de Galicia (mapas.xunta.gal)

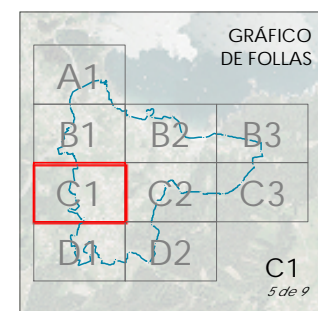

 <b>CONCELLO DE SADA</b>	<b>CONCELLO DE SADA (A CORUÑA)</b> AYUNTAMIENTO DE SADA (A CORUÑA)
	PLAN ESPECIAL DE PROTECCIÓN, ORDENACIÓN, INFRAESTRUCTURAS E DOTACIONES DE VEIĞUE PLAN ESPECIAL DE PROTECCIÓN, ORDENACIÓN, INFRAESTRUCTURAS Y DOTACIONES DE VEIĞUE
 <b>ALFONSO BOTANA</b>	<b>Alfonso Botana S.L.</b> Aprobación inicial
15075_PEP0ID_202310_AI Outubro 2023 <small>October 2023</small>	<b>PLANOS DE INFORMACIÓN URBANÍSTICA</b> PLANOS DE INFORMACIÓN URBANÍSTICA <b>02.08 Afeccións sectoriais</b> <small>02.08 Afecciones sectoriales</small>
ETRS89 21W <small>EPSG: 25829</small>	1:2.000 
	 0 25 50 100 Metros

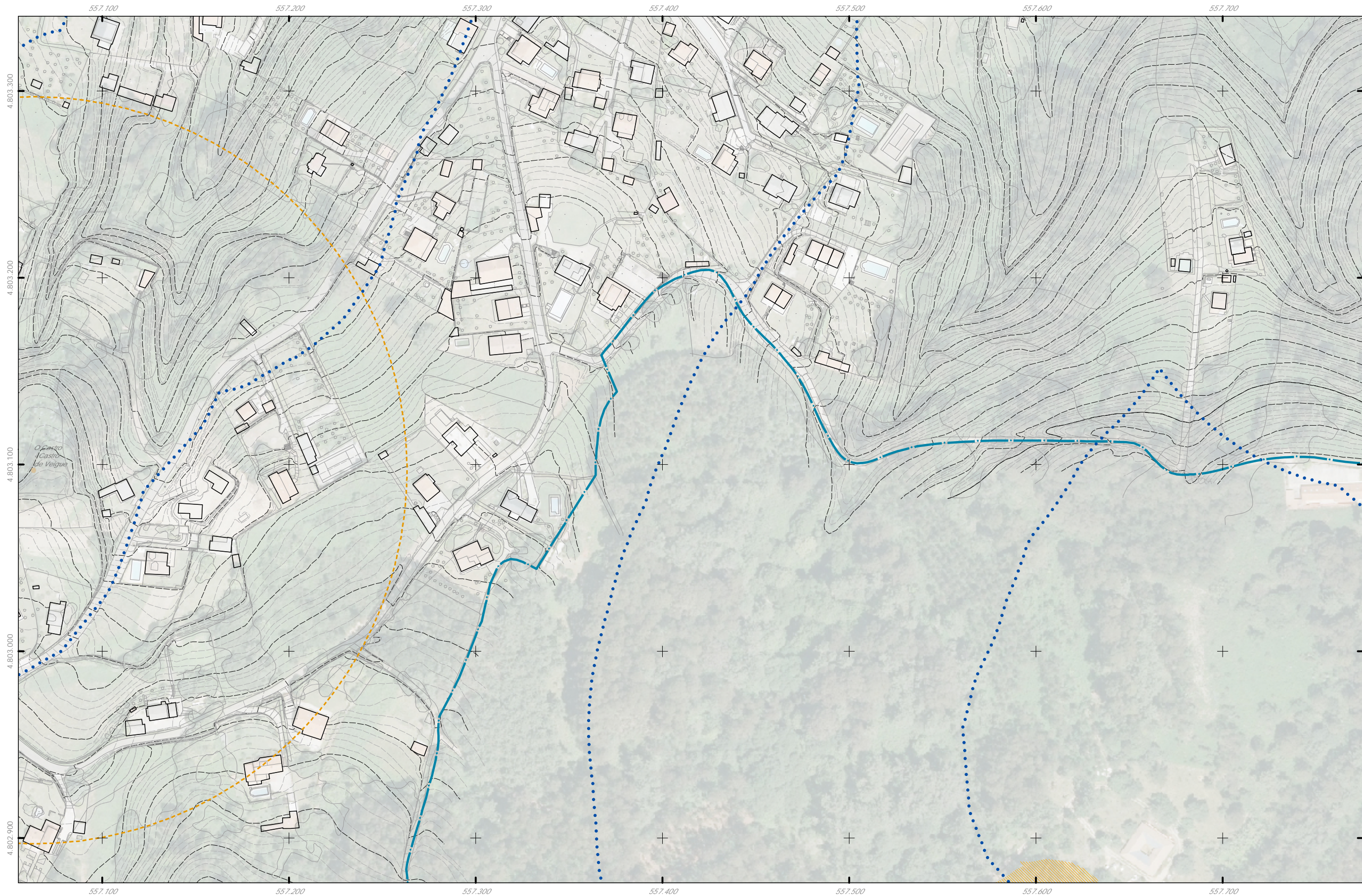

- Delimitación do PEPOID / Delimitación del PEPOID
- Enerxía / Energía
- Liñas eléctricas / Líneas eléctricas
- Augas / Aguas
- Policía de cauces / Policía de cauces
- Espazos protexidos Rede Natura 2000 (ZEPVN) / Espacios protegidos Rede Natura 2000 (ZEPVN)
- Espazos protexidos Rede Natura 2000 (ZEPVN) / Espacios protegidos Rede Natura 2000 (ZEPVN)

- Elementos protexidos do Patrimonio Cultural / Elementos protegidos del Patrimonio Cultural
- Elementos protexidos do Patrimonio Cultural / Elementos protegidos del Patrimonio Cultural
- Contorno de protección de elementos do catálogo do PC / Contorno de protección de elementos del catálogo del PC
- Contorno de protección de elementos BIC / Contorno de protección de elementos BIC
- Área de amortecemento do Camiño de Santiago Francés / Área de amortecimiento del Camino de Santiago Francés
- Rede Natura 2000 ZEC / Red Natura 2000 ZEC
- Rede Natura 2000 ZEC / Red Natura 2000 ZEC
- Concesións mineiras / Concesiones mineras
- Concesións mineiras / Concesiones mineras
- Áreas incendiadas / Áreas incendiadas
- Áreas incendiadas / Áreas incendiadas
- Transporte / Transporte
- Estradas / Carreteras

Fonte de datos / Fuente de datos:  
 - Cartografía elaborada polo concello de Sada, voo: decembro de 2020  
 - Cartografía elaborada por el concello de Sada, voo: decembro de 2020  
 - Datos cartográficos cedidos polo Instituto Geográfico Nacional (centrodedescargas.cnig.es) e o Instituto de Estudos do Territorio (IT) da Xunta de Galicia (mapas.xunta.gal)  
 - Datos cartográficos cedidos por el Instituto Geográfico Nacional (centrodedescargas.cnig.es) y el Instituto de Estudios del Territorio (IT) de la Xunta de Galicia (mapas.xunta.gal)



GRÁFICO DE FOLLAS 	CONCELLO DE SADA (A CORUÑA) AYUNTAMIENTO DE SADA (A CORUÑA)	
	PLAN ESPECIAL DE PROTECCIÓN, ORDENACIÓN, INFRAESTRUCTURAS E DOTACIONES DE VEIGUE PLAN ESPECIAL DE PROTECCIÓN, ORDENACIÓN, INFRAESTRUCTURAS Y DOTACIONES DE VEIGUE	
	Alfonso Botana S.L. Aprobación inicial	
	PLANOS DE INFORMACIÓN URBANÍSTICA PLANOS DE INFORMACIÓN URBANÍSTICA	
15075_PEP0ID_202310_AI Outubro 2023 <small>October 2023</small>	ETRS89 21W EPSG: 25829	02.08 Afeccións sectoriais <small>02.08 Afecciones sectoriales</small>
1:2.000 		



- Delimitación do PEPOID / Delimitación del PEPOID
- Enerxía / Energía
- Liñas eléctricas / Líneas eléctricas
- Augas / Aguas
- Policía de cauces / Policía de cauces
- Espazos protexidos Rede Natura 2000 (ZEPVN) / Espacios protegidos Rede Natura 2000 (ZEPVN)
- Espazos protexidos Rede Natura 2000 (ZEPVN) / Espacios protegidos Rede Natura 2000 (ZEPVN)

- Elementos protexidos do Patrimonio Cultural / Elementos protegidos del Patrimonio Cultural
- Elementos protexidos do Patrimonio Cultural / Elementos protegidos del Patrimonio Cultural
- Contorno de protección de elementos do catálogo do PC / Contorno de protección de elementos del catálogo del PC
- Contorno de protección de elementos BIC / Contorno de protección de elementos BIC
- Área de amortecemento do Camiño de Santiago Francés / Área de amortecimiento del Camino de Santiago Francés
- Rede Natura 2000 ZEC / Red Natura 2000 ZEC
- Rede Natura 2000 ZEC / Red Natura 2000 ZEC
- Concesións mineiras / Concesiones mineras
- Concesións mineiras / Concesiones mineras
- Áreas incendiadas / Áreas incendiadas
- Áreas incendiadas / Áreas incendiadas
- Transporte / Transporte
- Estradas / Carreteras

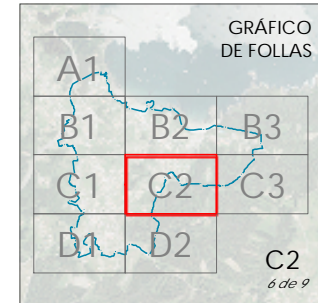
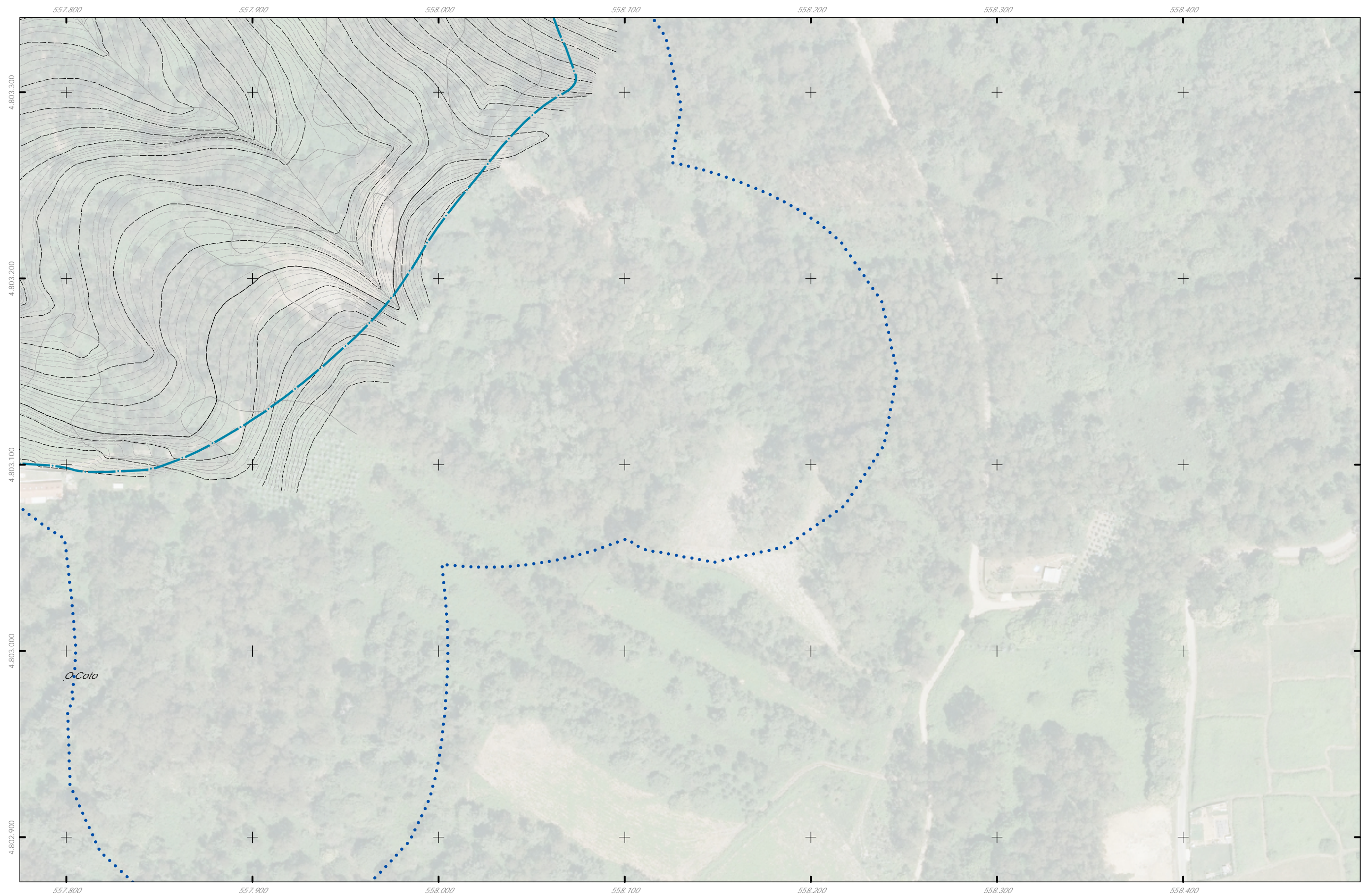
Fonte de datos / Fuente de datos:  
 - Cartografía elaborada polo concello de Sada, voo: decembro de 2020  
 - Cartografía elaborada por el concello de Sada, voo: decembro de 2020  
 - Datos cartográficos cedidos polo Instituto Geográfico Nacional (centrodedescargas.cnig.es) e o Instituto de Estudos do Territorio (IT) da Xunta de Galicia (mapas.xunta.gal)  
 - Datos cartográficos cedidos por el Instituto Geográfico Nacional (centrodedescargas.cnig.es) y el Instituto de Estudios del Territorio (IT) de la Xunta de Galicia (mapas.xunta.gal)

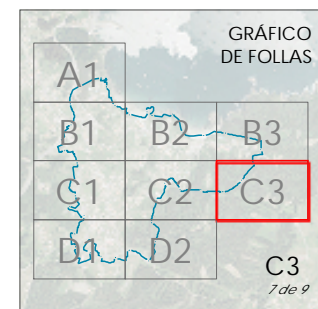

<b>GRÁFICO DE FOLLAS</b> 	<b>CONCELLO DE SADA (A CORUÑA)</b> <small>AYUNTAMIENTO DE SADA (A CORUÑA)</small> PLAN ESPECIAL DE PROTECCIÓN, ORDENACIÓN, INFRAESTRUCTURAS E DOTACIONES DE VEIGUE <small>PLAN ESPECIAL DE PROTECCIÓN, ORDENACIÓN, INFRAESTRUCTURAS Y DOTACIONES DE VEIGUE</small>
	<b>Alfonso Botana S.L.</b> <small>Asociación profesional</small> <b>Aprobación inicial</b>
15075_PEP0ID_202310_AI Outubro 2023 / Octubre 2023 <small>ETRS89 21M EPSG: 25829</small>	<b>PLANOS DE INFORMACIÓN URBANÍSTICA</b> <small>PLANOS DE INFORMACIÓN URBANÍSTICA</small> <b>02.08 Afeccións sectoriais</b> <small>02.08 Afecciones sectoriales</small>
1:2.000	

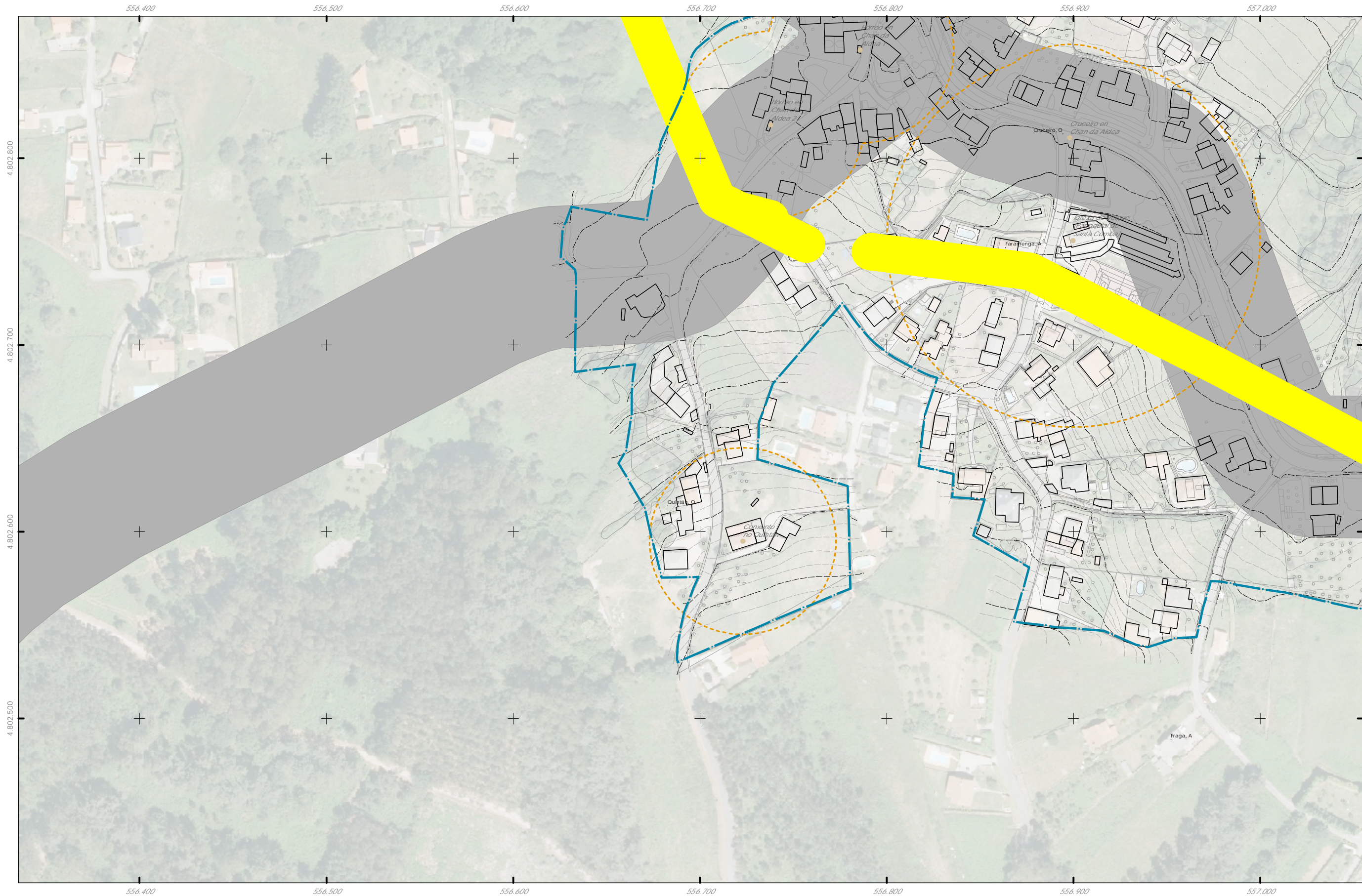

- Delimitación do PEPOID / Delimitación del PEPOID
- Enerxía / Energía
- Liñas eléctricas / Líneas eléctricas
- Augas / Aguas
- Policía de cauces / Policía de cauces
- Espazos protexidos Rede Natura 2000 (ZEPVN) / Espacios protegidos Rede Natura 2000 (ZEPVN)
- Espazos protexidos Rede Natura 2000 (ZEPVN) / Espacios protegidos Rede Natura 2000 (ZEPVN)

- Elementos protexidos do Patrimonio Cultural / Elementos protegidos del Patrimonio Cultural
- Contorno de protección de elementos do catálogo do PC / Contorno de protección de elementos del catálogo del PC
- Contorno de protección de elementos BIC / Contorno de protección de elementos BIC
- Área de amortecemento do Camiño de Santiago Francés / Área de amortecimiento del Camino de Santiago Francés
- Rede Natura 2000 ZEC / Red Natura 2000 ZEC
- Concesións mineiras / Concesiones mineras
- Concesións mineiras / Concesiones mineras
- Áreas incendiadas / Áreas incendiadas
- Áreas incendiadas / Áreas incendiadas
- Transporte / Transporte
- Estradas / Carreteras

Fonte de datos / Fuente de datos:  
 - Cartografía elaborada polo concello de Sada, voo: decembro de 2020  
 - Cartografía elaborada por el concello de Sada, vuelo: diciembre de 2020  
 - Datos cartográficos cedidos polo Instituto Geográfico Nacional (centrodedescargas.cng.es) e o Instituto de Estudos do Territorio (IT) da Xunta de Galicia (mapas.xunta.gal)  
 - Datos cartográficos cedidos por el Instituto Geográfico Nacional (centrodedescargas.cng.es) y el Instituto de Estudios del Territorio (IT) de la Xunta de Galicia (mapas.xunta.gal)

GRÁFICO DE FOLLAS

A1	B1	B2	B3
C1	C2	C3	
D1	D2		

D1  
8 de 9

CONCELLO DE SADA (A CORUÑA)  
 AYUNTAMIENTO DE SADA (A CORUÑA)

PLAN ESPECIAL DE PROTECCIÓN, ORDENACIÓN, INFRAESTRUCTURAS E DOTACIONES DE VEHIGUE  
 PLAN ESPECIAL DE PROTECCIÓN, ORDENACIÓN, INFRAESTRUCTURAS Y DOTACIONES DE VEHIGUE

Alfonso Botana S.L.  
 Aprobación inicial

PLANOS DE INFORMACIÓN URBANÍSTICA  
 PLANOS DE INFORMACIÓN URBANÍSTICA

02.08 Afeccións sectoriais  
 02.08 Afecciones sectoriales

15075\_PEP0ID\_202310\_AI  
 Outubro 2023 / Octubre 2023

ETRS89 21M  
 EPSG: 25829

1:2.000

0 25 50 100 Metros



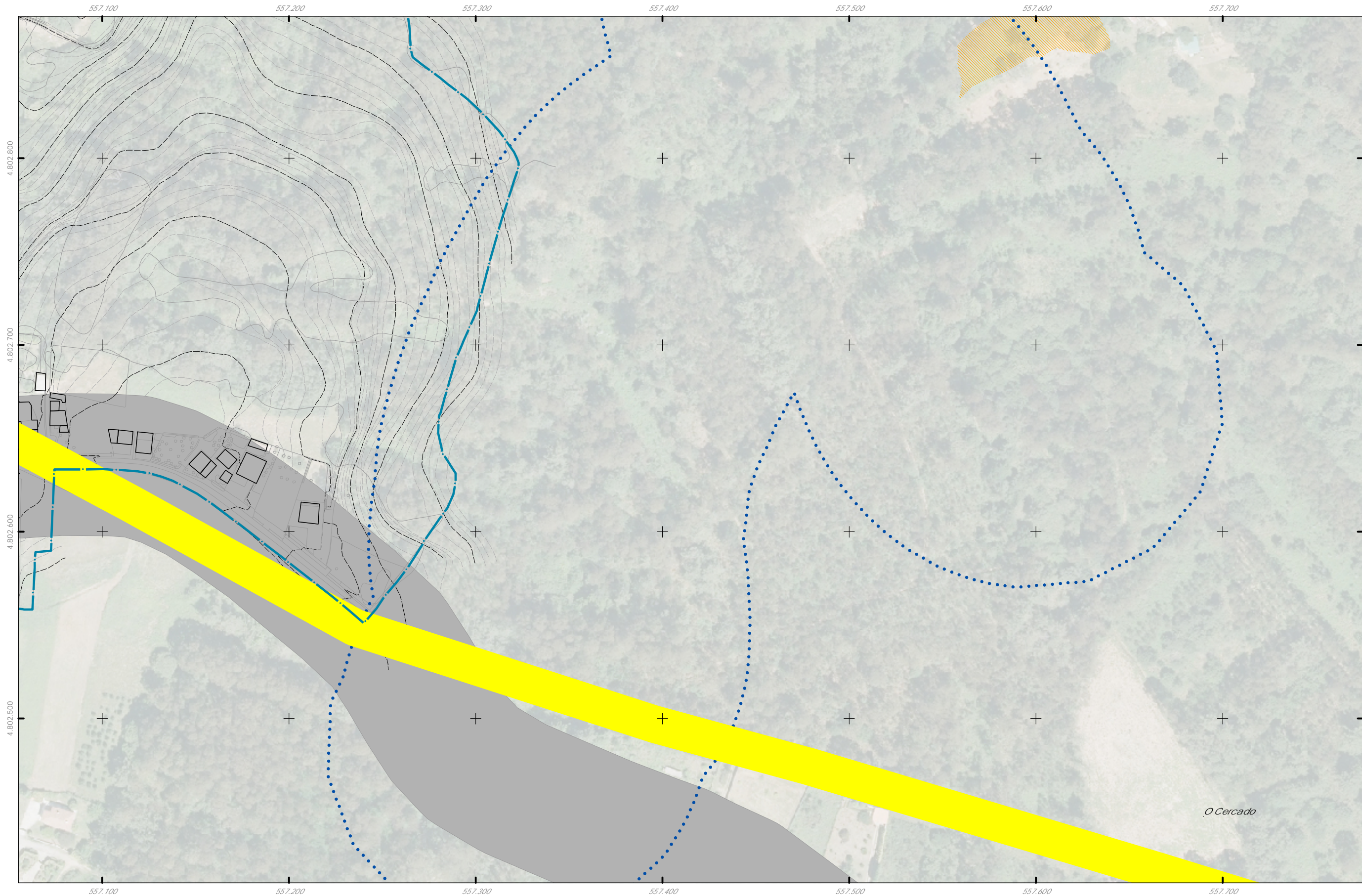

- Delimitación do PEPOID / Delimitación del PEPOID
- Enerxía / Energía
- Liñas eléctricas / Líneas eléctricas
- Augas / Aguas
- Policía de cauces / Policía de cauces
- Espazos protexidos Rede Natura 2000 (ZEPVN) / Espacios protegidos Rede Natura 2000 (ZEPVN)
- Espazos protexidos Rede Natura 2000 (ZEPVN) / Espacios protegidos Rede Natura 2000 (ZEPVN)

- Elementos protexidos do Patrimonio Cultural / Elementos protegidos del Patrimonio Cultural
- Elementos protexidos do Patrimonio Cultural / Elementos protegidos del Patrimonio Cultural
- Contorno de protección de elementos do catálogo do PC / Contorno de protección de elementos del catálogo del PC
- Contorno de protección de elementos BIC / Contorno de protección de elementos BIC
- Área de amortecemento do Camiño de Santiago Francés / Área de amortecimiento del Camino de Santiago Francés
- Rede Natura 2000 ZEC / Red Natura 2000 ZEC
- Rede Natura 2000 ZEC / Red Natura 2000 ZEC
- Concesións mineiras / Concesiones mineras
- Concesións mineiras / Concesiones mineras
- Áreas incendiadas / Áreas incendiadas
- Áreas incendiadas / Áreas incendiadas
- Transporte / Transporte
- Estradas / Carreteras

Fonte de datos / Fuente de datos:  
 - Cartografía elaborada polo concello de Sada, voo: decembro de 2020  
 - Cartografía elaborada por el concello de Sada, voo: decembro de 2020  
 - Datos cartográficos cedidos polo Instituto Geográfico Nacional (centrodedescargas.cnig.es) e o Instituto de Estudos do Territorio (IT) da Xunta de Galicia (mapas.xunta.gal)  
 - Datos cartográficos cedidos por el Instituto Geográfico Nacional (centrodedescargas.cnig.es) y el Instituto de Estudios del Territorio (IT) de la Xunta de Galicia (mapas.xunta.gal)

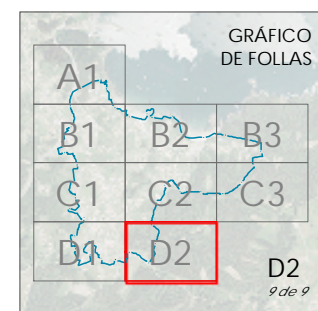

<b>CONCELLO DE SADA</b> AYUNTAMIENTO DE SADA (A CORUÑA)	PLAN ESPECIAL DE PROTECCIÓN, ORDENACIÓN, INFRAESTRUCTURAS E DOTACIÓN DE VEIGUE PLAN ESPECIAL DE PROTECCIÓN, ORDENACIÓN, INFRAESTRUCTURAS Y DOTACIONES DE VEIGUE
	<b>Alfonso Botana S.L.</b> Aprobación inicial
PLANOS DE INFORMACIÓN URBANÍSTICA PLANOS DE INFORMACIÓN URBANÍSTICA	02.08 Afeccións sectoriais 02.08 Afecciones sectoriales
15075_PEP0ID_202310_AI Outubro 2023 / Octubre 2023	ETRS89 21W EPSG: 25829
1:2.000	