



- Delimitación do PEPOID / Delimitación del PEPOID
- Estado Ed.; Bo salvo: / Estado Ed. Bueno salvo:**
- En construción / En construcción
- Ruinoso / Ruinoso
- Transformada / Transformada
- Usos Ed.; Residencial salvo: / Usos Ed.; Residencial salvo:**
- Aux. Residencial / Aux. Residencial
- Religioso / Religioso
- Terciario-Comercial / Terciario-Comercial
- Terciario-Hotelero / Terciario-Hotelero
- Outros usos / Outros usos

- Tipoloxía / Tipología**
- Cemiterio / Cementerio
- Aux. Contemporánea / Aux. Contemporánea
- Aux. Tradicional / Aux. Tradicional
- Aux. Transición / Aux. Transición
- Ed. Tradicional / Ed. Tradicional
- Viv. Contemporánea / Viv. Contemporánea
- Viv. Tradicional / Viv. Tradicional
- Viv. Transición / Viv. Transición
- Outros ed. / Outros ed.
- Outros ed. non tradicionais / Outros ed. no tradicionais

- Usos do solo / Usos del suelo**
- Artificial/ Artificial
- Bosque de recolonización / Bosque de recolonización
- Bosques mixtos / Bosques mixtos
- Cultivos e prados / Cultivos y prados
- Forestal de repoboaición / Forestal de repoblación
- Matogueira / Matorral
- Outras formacións arbóreas / Otras formaciones arbóreas
- Praia / Playa

Fonte de datos / Fuente de datos:
 - Cartografía elaborada polo concello de Sada, voo. decembro de 2020
 - Cartografía elaborada por el concello de Sada, voo. decembro de 2020
 - Datos cartográficos cedidos polo Instituto Geográfico Nacional (centrodedescargas.cnig.es) e o Instituto de Estudos do Territorio (IET) da Xunta de Galicia (mapas.xunta.gal)
 - Datos cartográficos cedidos por el Instituto Geográfico Nacional (centrodedescargas.cnig.es) y el Instituto de Estudios del Territorio (IET) de la Xunta de Galicia (mapas.xunta.gal)



GRÁFICO DE FOLLAS

CONCELLO DE SADA

ALFONSO BOTANA

15075_PEP0ID_202310_AI

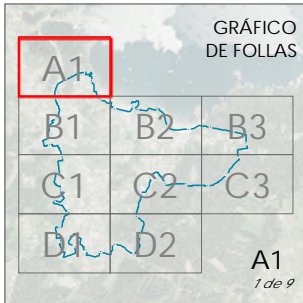
Outubro 2023 ETRS89 24N EPSG: 28829

1:2.000

CONCELLO DE SADA (A CORUÑA)

AYUNTAMIENTO DE SADA (A CORUÑA)

PLAN ESPECIAL DE PROTECCIÓN, ORDENACIÓN, INFRAESTRUCTURAS E DOTACIÓN DE VEIGUE

PLAN ESPECIAL DE PROTECCIÓN, ORDENACIÓN, INFRAESTRUCTURAS Y DOTACIONES DE VEIGUE

Alfonso Botana S.L.

Aprobación inicial

PLANOS DE INFORMACIÓN URBANÍSTICA

PLANOS DE INFORMACIÓN URBANÍSTICA

2.7 Edificacións, usos, infraestruturas e vexetación existentes

2.7 Edificaciones, usos, infraestructuras y vegetación existentes

0 25 50 100 Metros

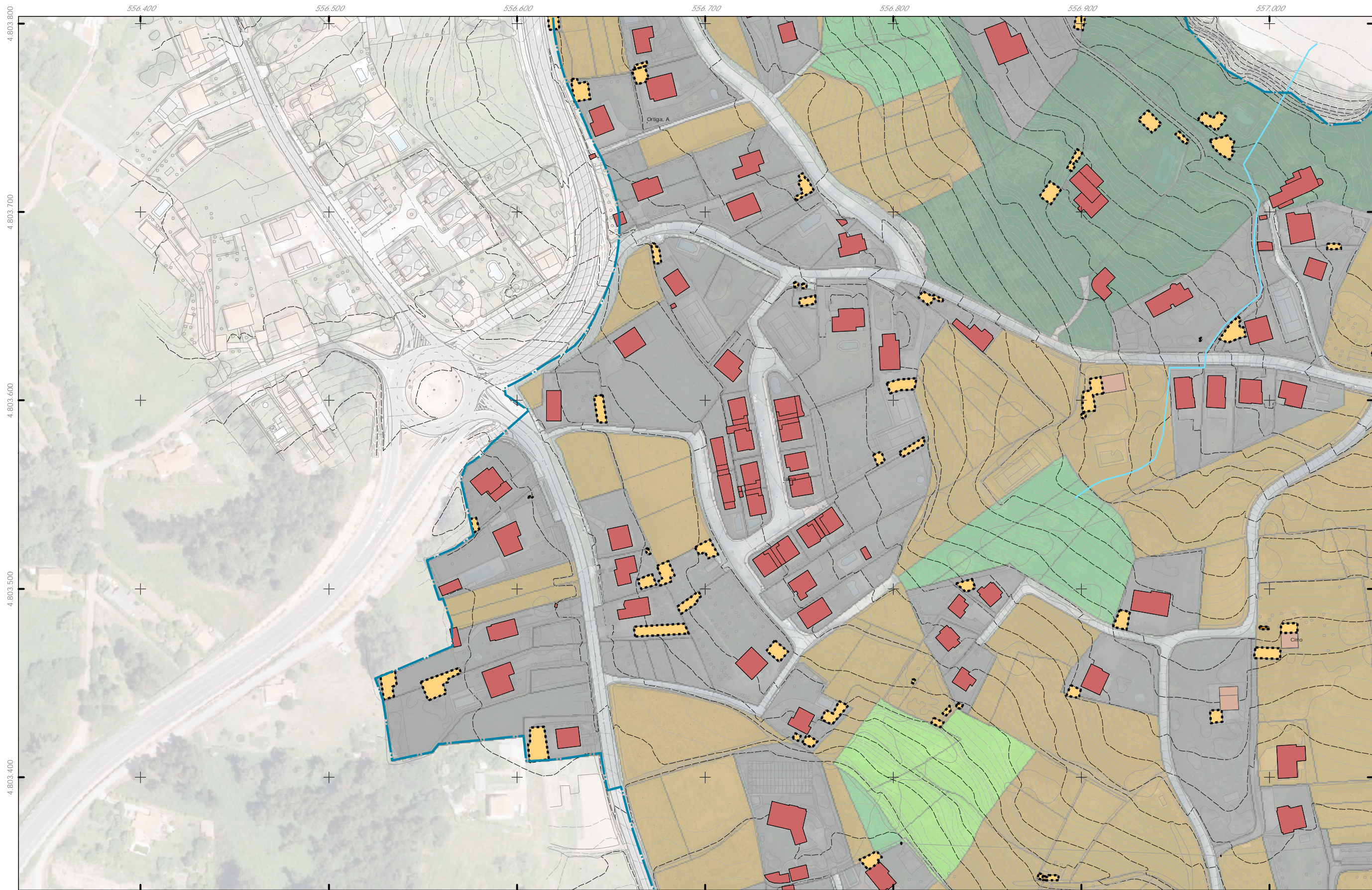

- Delimitación do PEPOID / Delimitación del PEPOID
- Estado Ed.; Bo salvo: / Estado Ed. Bueno salvo:
- En construción / En construcción
- Ruinoso / Ruinoso
- Transformada / Transformada
- Usos Ed.; Residencial salvo: / Usos Ed.; Residencial salvo:
- Aux. Residencial / Aux. Residencial
- Religioso / Religioso
- Terciario-Comercial / Terciario-Comercial
- Terciario-Hotelero / Terciario-Hotelero
- Outros usos / Outros usos

- Tipoloxía / Tipología**
- Cemiterio / Cementerio
 - Aux. Contemporánea / Aux. Contemporánea
 - Aux. Tradicional / Aux. Tradicional
 - Aux. Transición / Aux. Transición
 - Ed. Tradicional / Ed. Tradicional
 - Viv. Contemporánea / Viv. Contemporánea
 - Viv. Tradicional / Viv. Tradicional
 - Viv. Transición / Viv. Transición
 - Outros ed. / Outros ed.
 - Outros ed. non tradicionais / Outros ed. no tradicionais

- Usos do solo / Usos del suelo**
- Artificial / Artificial
 - Bosque de recolonización / Bosque de recolonización
 - Bosques mixtos / Bosques mixtos
 - Cultivos e prados / Cultivos y prados
 - Forestal de repoboación / Forestal de repoblación
 - Matogueira / Matorral
 - Outras formacións arbóreas / Otras formaciones arbóreas
 - Praia / Playa

Fonte de datos / Fuente de datos:
 - Cartografía elaborada polo concello de Sada, voo: decembro de 2020
 - Cartografía elaborada por el concello de Sada, voo: diciembre de 2020
 - Datos cartográficos cedidos polo Instituto Geográfico Nacional (centrodedescargas.cnig.es) e o Instituto de Estudos do Territorio (IET) da Xunta de Galicia (mapas.xunta.gal)
 - Datos cartográficos cedidos por el Instituto Geográfico Nacional (centrodedescargas.cnig.es) y el Instituto de Estudios del Territorio (IET) de la Xunta de Galicia (mapas.xunta.gal)

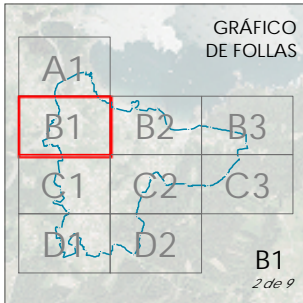

CONCELLO DE SADA

ALFONSO BOTANA

15075_PEP0ID_202310_AI

Outubro 2023 / Octubre 2023

ETRS89 29N / EPSG: 28829

1:2.000

CONCELLO DE SADA (A CORUÑA)
 AYUNTAMIENTO DE SADA (A CORUÑA)

PLAN ESPECIAL DE PROTECCIÓN, ORDENACIÓN, INFRAESTRUCTURAS E DOTACIONES DE VEIUGE
 PLAN ESPECIAL DE PROTECCIÓN, ORDENACIÓN, INFRAESTRUCTURAS Y DOTACIONES DE VEIUGE

Alfonso Botana S.L.
 Aprobación inicial

PLANOS DE INFORMACIÓN URBANÍSTICA
 PLANOS DE INFORMACIÓN URBANÍSTICA

2.7 Edificacións, usos, infraestruturas e vexetación existentes
 2.7 Edificaciones, usos, infraestructuras y vegetación existentes

0 25 50 100 Metros

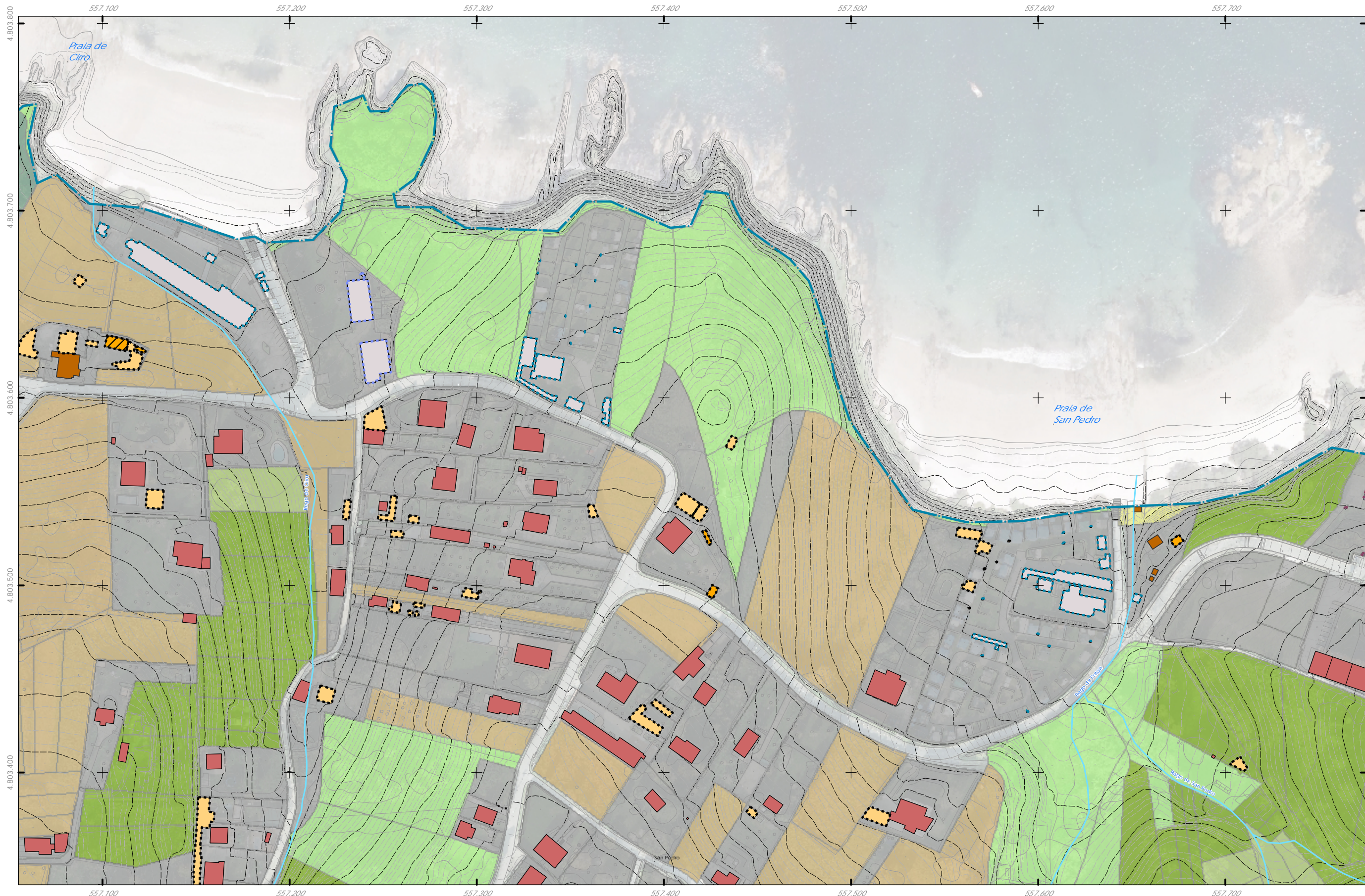

- Delimitación do PEPOID / Delimitación del PEPOID**
- Estado Ed.; Bo salvo: / Estado Ed. Bueno salvo:
 - En construcción / En construcción
 - Ruinoso / Ruinoso
 - Transformada / Transformada
 - Usos Ed.; Residencial salvo: / Usos Ed.; Residencial salvo:
 - Aux. Residencial / Aux. Residencial
 - Relixioso / Religioso
 - Terciario-Comercial / Terciario-Comercial
 - Terciario-Hotelero / Terciario-Hotelero
 - Outros usos / Otros usos

- Tipoloxía / Tipología**
- Cemiterio / Cementerio
 - Aux. Contemporánea / Aux. Contemporánea
 - Aux. Tradicional / Aux. Tradicional
 - Aux. Transición / Aux. Transición
 - Ed. Tradicional / Ed. Tradicional
 - Viv. Contemporánea / Viv. Contemporánea
 - Viv. Tradicional / Viv. Tradicional
 - Viv. Transición / Viv. Transición
 - Outros ed. / Otros ed.
 - Outros ed. non tradicionais / Otros ed. no tradicionales

- Usos do solo / Usos del suelo**
- Artificial / Artificial
 - Bosque de recolonización / Bosque de recolonización
 - Bosques mixtos / Bosques mixtos
 - Cultivos e prados / Cultivos y prados
 - Forestal de repoboación / Forestal de repoblación
 - Matogueira / Matorral
 - Outras formacións arbóreas / Otras formaciones arbóreas
 - Praia / Playa

Fonte de datos / Fuente de datos:
 - Cartografía elaborada polo concello de Sada, voo: decembro de 2020
 - Cartografía elaborada por el concello de Sada, voo: decembro de 2020
 - Datos cartográficos cedidos polo Instituto Geográfico Nacional (centrodescargas.cnig.es) e o Instituto de Estudos do Territorio (IET) da Xunta de Galicia (mapas.xunta.gal)
 - Datos cartográficos cedidos por el Instituto Geográfico Nacional (centrodescargas.cnig.es) y el Instituto de Estudios del Territorio (IET) de la Xunta de Galicia (mapas.xunta.gal)



GRÁFICO DE FOLLAS CONCELLO DE SADA ALFONSO BOTANA 15075_PEP0ID_202310_AI Outubro 2023 / Octubre 2023 ETRS89 29N / EPSG: 26829 1:2.000	CONCELLO DE SADA (A CORUÑA) AYUNTAMIENTO DE SADA (A CORUÑA) PLAN ESPECIAL DE PROTECCIÓN, ORDENACIÓN, INFRAESTRUCTURAS E DOTACIONES DE VEIĞUE PLAN ESPECIAL DE PROTECCIÓN, ORDENACIÓN, INFRAESTRUCTURAS Y DOTACIONES DE VEIĞUE Alfonso Botana S.L. Aprobación inicial PLANOS DE INFORMACIÓN URBANÍSTICA PLANOS DE INFORMACIÓN URBANÍSTICA 2.7 Edificacións, usos, infraestruturas e vexetación existentes 2.7 Edificaciones, usos, infraestructuras y vexetación existentes 0 25 50 100 Metros
---	--



<p>Delimitación do PEPOID / Delimitación del PEPOID</p> <p>Estado Ed.; Bo salvo: / Estado Ed. Bueno salvo:</p> <p>En construcción / En construcción</p> <p>Ruinoso / Ruinoso</p> <p>Transformada / Transformada</p> <p>Usos Ed.; Residencial salvo: / Usos Ed.; Residencial salvo:</p> <p>Aux. Residencial / Aux. Residencial</p> <p>Relixioso / Religioso</p> <p>Terciario-Comercial / Terciario-Comercial</p> <p>Terciario-Hotelero / Terciario-Hotelero</p> <p>Outros usos / Otros usos</p>	<p>Tipoloxía / Tipología</p> <p>Cemiterio / Cementerio</p> <p>Aux. Contemporánea / Aux. Contemporánea</p> <p>Aux. Tradicional / Aux. Tradicional</p> <p>Aux. Transición / Aux. Transición</p> <p>Ed. Tradicional / Ed. Tradicional</p> <p>Viv. Contemporánea / Viv. Contemporánea</p> <p>Viv. Tradicional / Viv. Tradicional</p> <p>Viv. Transición / Viv. Transición</p> <p>Outros ed. / Otros ed.</p> <p>Outros ed. non tradicionais / Otros ed. no tradicionales</p>	<p>Usos do solo / Usos del suelo</p> <p>Artificial / Artificial</p> <p>Bosque de recolonización / Bosque de recolonización</p> <p>Bosques mixtos / Bosques mixtos</p> <p>Cultivos e prados / Cultivos y prados</p> <p>Forestal de repoboación / Forestal de repoblación</p> <p>Matogueira / Matorral</p> <p>Outras formacións arbóreas / Otras formaciones arbóreas</p> <p>Praia / Playa</p>	<p>Fonte de datos / Fuente de datos:</p> <p>- Cartografía elaborada polo concello de Sada, voo: decembro de 2020</p> <p>- Cartografía elaborada por el concello de Sada, voo: decembro de 2020</p> <p>- Datos cartográficos cedidos polo Instituto Geográfico Nacional (centrodescargas.cnig.es) e o Instituto de Estudos do Territorio (IET) da Xunta de Galicia (mapas.xunta.gal)</p> <p>- Datos cartográficos cedidos por el Instituto Geográfico Nacional (centrodescargas.cnig.es) y el Instituto de Estudios do Territorio (IET) de la Xunta de Galicia (mapas.xunta.gal)</p>	<p>GRÁFICO DE FOLLAS</p> <table border="1"> <tr><td>A1</td><td>B1</td><td>B2</td><td>B3</td></tr> <tr><td>C1</td><td>C2</td><td>C3</td><td></td></tr> <tr><td>D1</td><td>D2</td><td></td><td></td></tr> </table> <p>B3 4 de 9</p>	A1	B1	B2	B3	C1	C2	C3		D1	D2			<p>CONCELLO DE SADA (A CORUÑA)</p> <p>AYUNTAMIENTO DE SADA (A CORUÑA)</p> <p>PLAN ESPECIAL DE PROTECCIÓN, ORDENACIÓN, INFRAESTRUCTURAS E DOTACIONES DE VEIGUE</p> <p>PLAN ESPECIAL DE PROTECCIÓN, ORDENACIÓN, INFRAESTRUCTURAS Y DOTACIONES DE VEIGUE</p> <p>Alfonso Botana S.L.</p> <p>Aprobación inicial</p> <p>PLANOS DE INFORMACIÓN URBANÍSTICA</p> <p>PLANOS DE INFORMACIÓN URBANÍSTICA</p> <p>2.7 Edificacións, usos, infraestruturas e vexetación existentes</p> <p>2.7 Edificaciones, usos, infraestructuras y vexetación existentes</p> <p>15075_PEP0ID_202310_AI</p> <p>Outubro 2023 / Octubre 2023</p> <p>ETRS89 29N / EPSG: 25829</p> <p>1:2.000</p> <p>0 25 50 100 Metros</p>
A1	B1	B2	B3														
C1	C2	C3															
D1	D2																

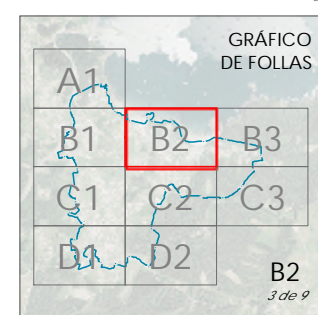
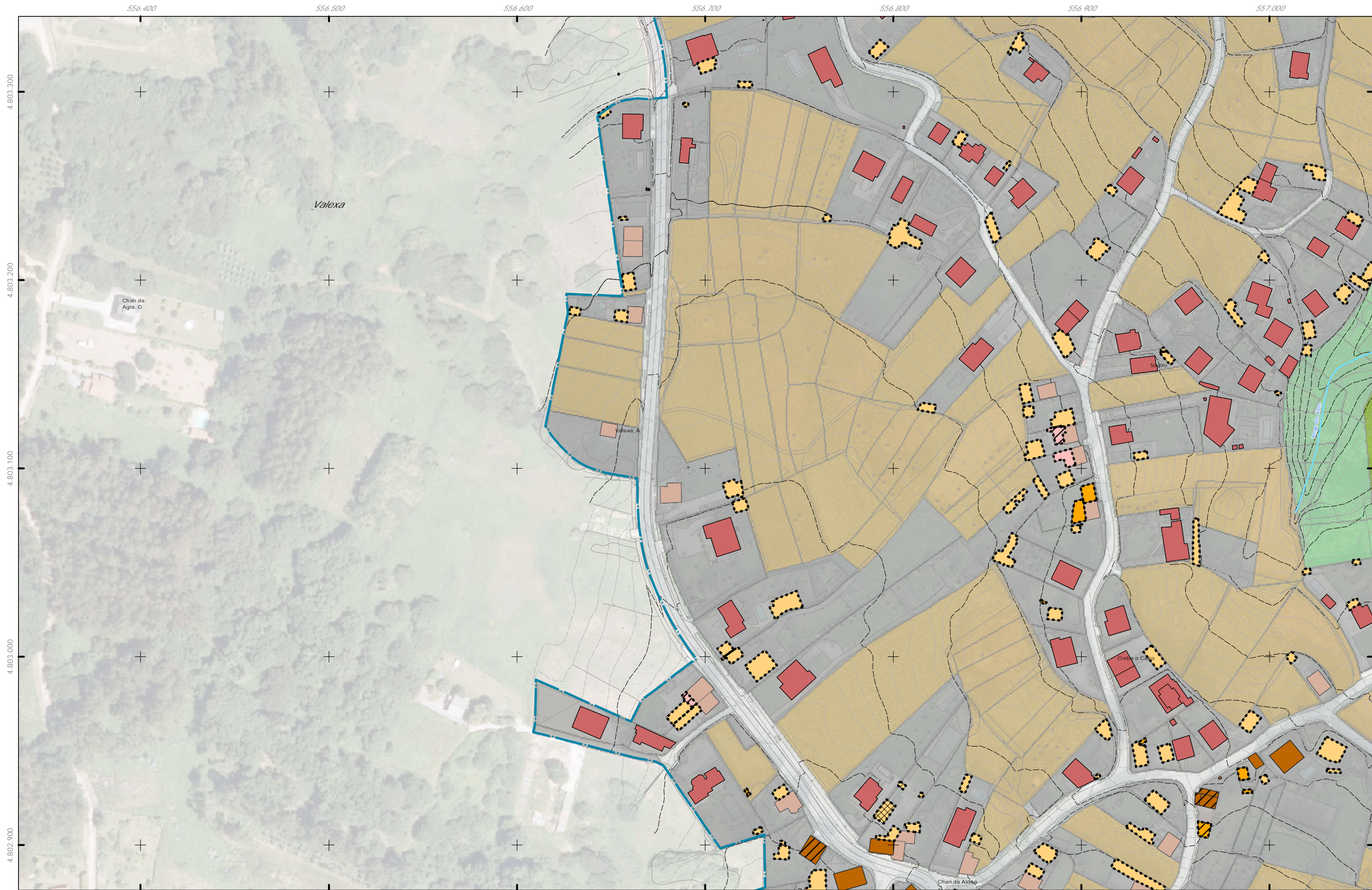

- Delimitación do PEPOID / Delimitación del PEPOID**
- Estado Ed.; Bo salvo: / Estado Ed. Bueno salvo:
- En construción / En construcción
 - Ruinoso / Ruinoso
 - Transformada / Transformada
- Usos Ed.; Residencial salvo: / Usos Ed.; Residencial salvo:
- Aux. Residencial / Aux. Residencial
 - Relixioso / Religioso
 - Terciario-Comercial / Terciario-Comercial
 - Terciario-Hotelero / Terciario-Hotelero
 - Outros usos / Otros usos

- Tipoloxía / Tipología**
- Cemiterio / Cementerio
 - Aux. Contemporánea / Aux. Contemporánea
 - Aux. Tradicional / Aux. Tradicional
 - Aux. Transición / Aux. Transición
 - Ed. Tradicional / Ed. Tradicional
 - Viv. Contemporánea / Viv. Contemporánea
 - Viv. Tradicional / Viv. Tradicional
 - Viv. Transición / Viv. Transición
 - Outros ed. / Otros ed.
 - Outros ed. non tradicionais / Otros ed. no tradicionales

- Usos do solo / Usos del suelo**
- Artificial / Artificial
 - Bosque de recolonización / Bosque de recolonización
 - Bosques mixtos / Bosques mixtos
 - Cultivos e prados / Cultivos y prados
 - Forestal de repoboación / Forestal de repoblación
 - Matogueira / Matorral
 - Outras formacións arbóreas / Otras formaciones arbóreas
 - Praia / Playa

Fonte de datos / Fuente de datos:

- Cartografía elaborada polo concello de Sada, voo: decembro de 2020
- Cartografía elaborada por el concello de Sada, voo: decembro de 2020
- Datos cartográficos cedidos polo Instituto Geográfico Nacional (centrodedescargas.cnig.es) e o Instituto de Estudos do Territorio (IET) da Xunta de Galicia (mapas.xunta.gal)
- Datos cartográficos cedidos por el Instituto Geográfico Nacional (centrodedescargas.cnig.es) y el Instituto de Estudios de Territorio (IET) de la Xunta de Galicia (mapas.xunta.gal)

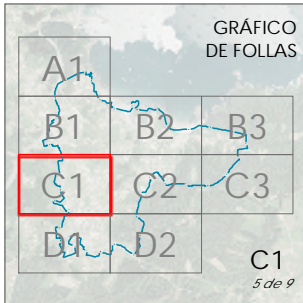

CONCELLO DE SADA

ALFONSO BOTANA

15075_PEP0ID_202310_AI

Outubro 2023 / Octubre 2023

ETRS89 29N / EPSG: 28829

1:2.000

CONCELLO DE SADA (A CORUÑA)

AYUNTAMIENTO DE SADA (A CORUÑA)

PLAN ESPECIAL DE PROTECCIÓN, ORDENACIÓN, INFRAESTRUCTURAS Y DOTACIONES DE VEIĞUE

PLAN ESPECIAL DE PROTECCIÓN, ORDENACIÓN, INFRAESTRUCTURAS Y DOTACIONES DE VEIĞUE

Alfonso Botana S.L.

Aprobación inicial

PLANOS DE INFORMACIÓN URBANÍSTICA

PLANOS DE INFORMACIÓN URBANÍSTICA

2.7 Edificacións, usos, infraestruturas e vexetación existentes

2.7 Edificaciones, usos, infraestructuras y vexetación existentes

0 25 50 100 Metros

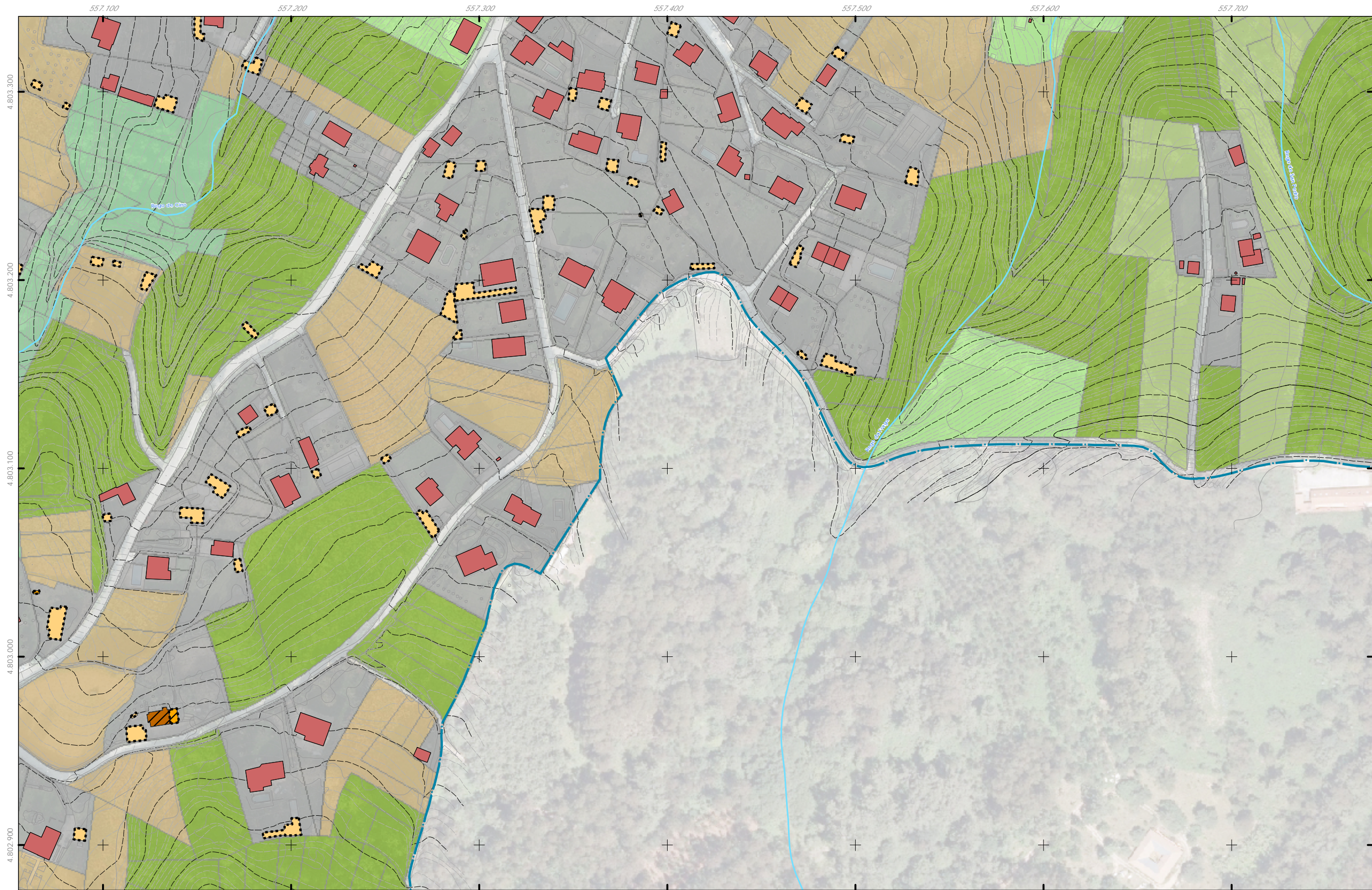

- Delimitación do PEPOID / Delimitación del PEPOID**
- Estado Ed.; Bo salvo: / Estado Ed. Bueno salvo:
- En construcción / En construcción
 - Ruinoso / Ruinoso
 - Transformada / Transformada
- Usos Ed.; Residencial salvo: / Usos Ed.; Residencial salvo:
- Aux. Residencial / Aux. Residencial
 - Relixioso / Religioso
 - Terciario-Comercial / Terciario-Comercial
 - Terciario-Hotelero / Terciario-Hotelero
 - Outros usos / Otros usos

- Tipoloxía / Tipología**
- Cemiterio / Cementerio
 - Aux. Contemporánea / Aux. Contemporánea
 - Aux. Tradicional / Aux. Tradicional
 - Aux. Transición / Aux. Transición
 - Ed. Tradicional / Ed. Tradicional
 - Viv. Contemporánea / Viv. Contemporánea
 - Viv. Tradicional / Viv. Tradicional
 - Viv. Transición / Viv. Transición
 - Outros ed. / Otros ed.
 - Outros ed. non tradicionais / Otros ed. no tradicionales

- Usos do solo / Usos del suelo**
- Artificial / Artificial
 - Bosque de recolonización / Bosque de recolonización
 - Bosques mixtos / Bosques mixtos
 - Cultivos e prados / Cultivos y prados
 - Forestal de repoboación / Forestal de repoblación
 - Matogueira / Matorral
 - Outras formacións arbóreas / Otras formaciones arbóreas
 - Praia / Playa

Fuente de datos / Fuente de datos:
 - Cartografía elaborada polo concello de Sada, voo: decembro de 2020
 - Cartografía elaborada por el concello de Sada, voo: decembro de 2020
 - Datos cartográficos cedidos polo Instituto Geográfico Nacional (centrodedescargas.cnig.es) e o Instituto de Estudos do Territorio (IET) da Xunta de Galicia (mapas.xunta.gal)
 - Datos cartográficos cedidos por el Instituto Geográfico Nacional (centrodedescargas.cnig.es) y el Instituto de Estudios do Territorio (IET) de la Xunta de Galicia (mapas.xunta.gal)

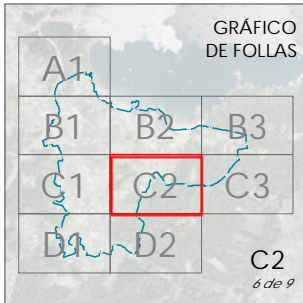

CONCELLO DE SADA

ALFONSO BOTANA

15075_PEP0ID_202310_AI

Outubro 2023
Octubre 2023

ETRS89 29N
EPSG: 28829

1:2.000

CONCELLO DE SADA (A CORUÑA)
AYUNTAMIENTO DE SADA (A CORUÑA)

PLAN ESPECIAL DE PROTECCIÓN, ORDENACIÓN, INFRAESTRUCTURAS Y DOTACIONES DE VEIGUE
PLAN ESPECIAL DE PROTECCIÓN, ORDENACIÓN, INFRAESTRUCTURAS Y DOTACIONES DE VEIGUE

Alfonso Botana S.L.
Aprobación inicial

PLANOS DE INFORMACIÓN URBANÍSTICA
PLANOS DE INFORMACIÓN URBANÍSTICA

2.7 Edificacións, usos, infraestruturas e vexetación existentes
2.7 Edificaciones, usos, infraestructuras y vexetación existentes

0 25 50 100 Metros

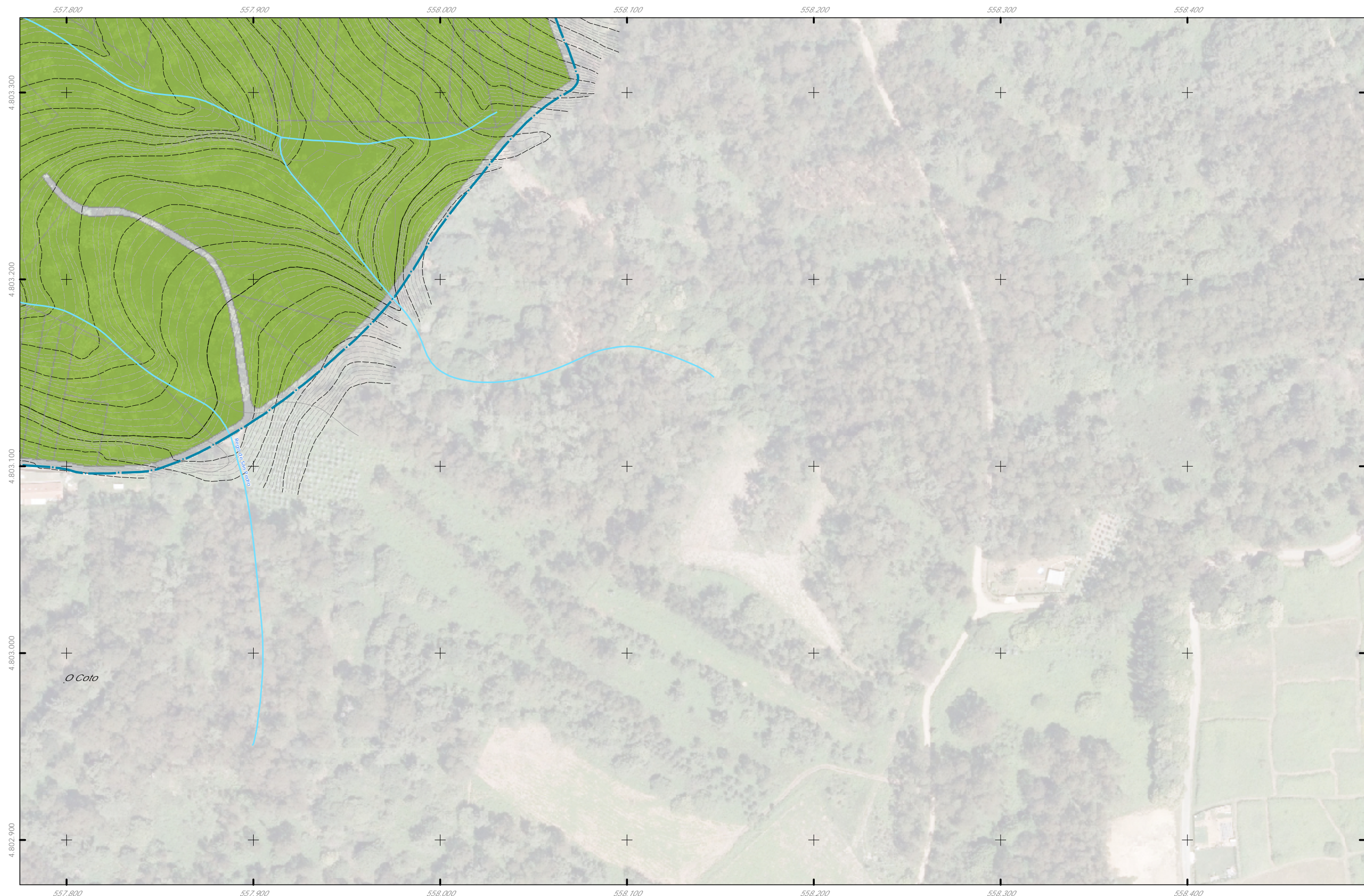

- Delimitación do PEPOID / Delimitación del PEPOID
- Estado Ed.; Bo salvo: / Estado Ed. Bueno salvo:
- En construción / En construcción
- Ruinoso / Ruinoso
- Transformada / Transformada
- Usos Ed.; Residencial salvo: / Usos Ed.; Residencial salvo:
- Aux. Residencial / Aux. Residencial
- Religioso / Religioso
- Terciario-Comercial / Terciario-Comercial
- Terciario-Hotelero / Terciario-Hotelero
- Outros usos / Outros usos

- Tipoloxía / Tipología**
- Cemiterio / Cementerio
- Aux. Contemporánea / Aux. Contemporánea
- Aux. Tradicional / Aux. Tradicional
- Aux. Transición / Aux. Transición
- Ed. Tradicional / Ed. Tradicional
- Viv. Contemporánea / Viv. Contemporánea
- Viv. Tradicional / Viv. Tradicional
- Viv. Transición / Viv. Transición
- Outros ed. / Outros ed.
- Outros ed. non tradicionais / Outros ed. no tradicionais

- Usos do solo / Usos del suelo**
- Artificial / Artificial
- Bosque de recolonización / Bosque de recolonización
- Bosques mixtos / Bosques mixtos
- Cultivos e prados / Cultivos y prados
- Forestal de repoboación / Forestal de repoblación
- Matogueira / Matorral
- Outras formacións arbóreas / Otras formaciones arbóreas
- Praia / Playa

Fonte de datos / Fuente de datos:
 - Cartografía elaborada polo concello de Sada, voo: decembro de 2020
 - Cartografía elaborada por el concello de Sada, voo: decembro de 2020
 - Datos cartográficos cedidos polo Instituto Geográfico Nacional (centrodedescargas.cnig.es) e o Instituto de Estudos do Territorio (IET) da Xunta de Galicia (mapas.xunta.gal)
 - Datos cartográficos cedidos por el Instituto Geográfico Nacional (centrodedescargas.cnig.es) y el Instituto de Estudios do Territorio (IET) de la Xunta de Galicia (mapas.xunta.gal)

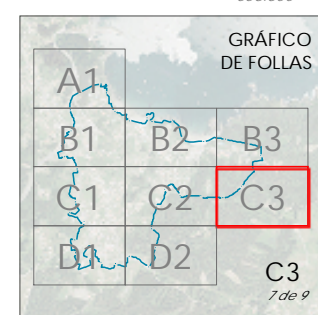

CONCELLO DE SADA	CONCELLO DE SADA (A CORUÑA) <small>AYUNTAMIENTO DE SADA (A CORUÑA)</small>
<small>PLAN ESPECIAL DE PROTECCIÓN, ORDENACIÓN, INFRAESTRUCTURAS E DOTACIONES DE VEIGUE PLAN ESPECIAL DE PROTECCIÓN, ORDENACIÓN, INFRAESTRUCTURAS Y DOTACIONES DE VEIGUE</small>	
Alfonso Botana S.L. <small>Aprobación inicial</small>	
PLANOS DE INFORMACIÓN URBANÍSTICA <small>PLANOS DE INFORMACIÓN URBANÍSTICA</small>	
15075_PEP0ID_202310_AI	2.7 Edificacións, usos, infraestruturas e vexetación existentes <small>2.7 Edificaciones, usos, infraestructuras y vexetación existentes</small>
Outubro 2023 <small>October 2023</small>	1:2.000

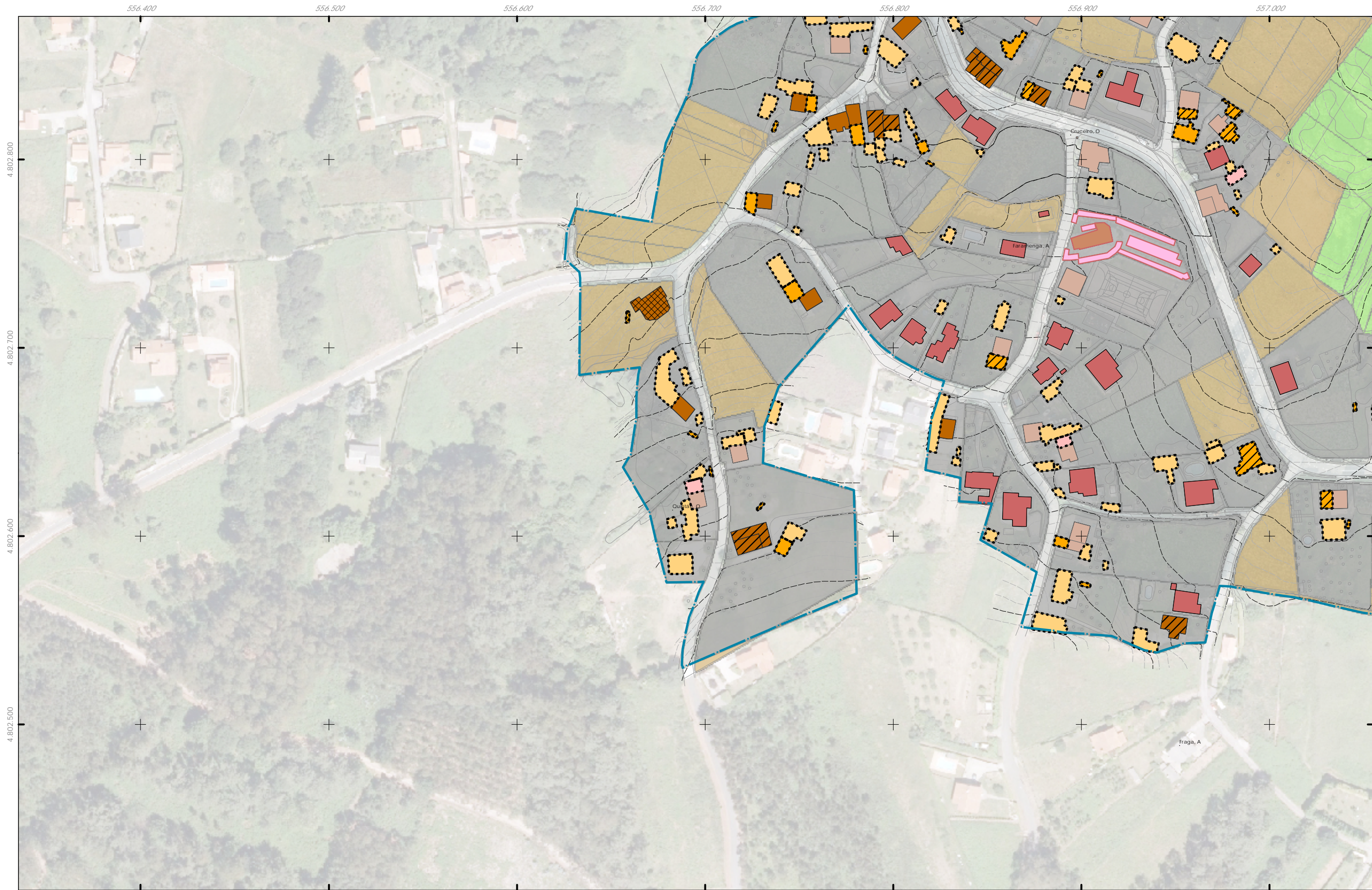

- Delimitación do PEPOID / Delimitación del PEPOID
- Estado Ed.; Bo salvo: / Estado Ed. Bueno salvo:
- En construción / En construcción
- Ruinoso / Ruinoso
- Transformada / Transformada
- Usos Ed.; Residencial salvo: / Usos Ed.; Residencial salvo:
- Aux. Residencial / Aux. Residencial
- Religioso / Religioso
- Terciario-Comercial / Terciario-Comercial
- Terciario-Hotelero / Terciario-Hotelero
- Outros usos / Outros usos

- Tipoloxía / Tipología**
- Cemiterio / Cementerio
 - Aux. Contemporánea / Aux. Contemporánea
 - Aux. Tradicional / Aux. Tradicional
 - Aux. Transición / Aux. Transición
 - Ed. Tradicional / Ed. Tradicional
 - Viv. Contemporánea / Viv. Contemporánea
 - Viv. Tradicional / Viv. Tradicional
 - Viv. Transición / Viv. Transición
 - Outros ed. / Outros ed.
 - Outros ed. non tradicionais / Outros ed. no tradicionais

- Usos do solo / Usos del suelo**
- Artificial / Artificial
 - Bosque de recolonización / Bosque de recolonización
 - Bosques mixtos / Bosques mixtos
 - Cultivos e prados / Cultivos y prados
 - Forestal de repoboación / Forestal de repoblación
 - Matogueira / Matorral
 - Outras formacións arbóreas / Otras formaciones arbóreas
 - Praia / Playa

Fonte de datos / Fuente de datos:
 - Cartografía elaborada polo concello de Sada, voo: decembro de 2020
 - Cartografía elaborada por el concello de Sada, voo: decembro de 2020
 - Datos cartográficos cedidos polo Instituto Geográfico Nacional (centrodescargas.cnig.es) e o Instituto de Estudos do Territorio (IET) da Xunta de Galicia (mapas.xunta.gal)
 - Datos cartográficos cedidos por el Instituto Geográfico Nacional (centrodescargas.cnig.es) y el Instituto de Estudios do Territorio (IET) de la Xunta de Galicia (mapas.xunta.gal)

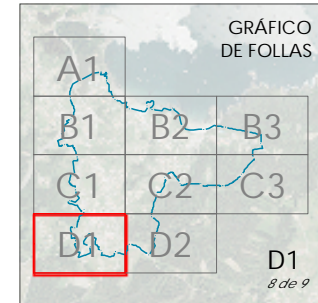

CONCELLO DE SADA

ALFONSO BOTANA

15075_PEP0ID_202310_AI

Outubro 2023 / Octubre 2023

ETRS89 29N / EPSG: 28829

1:2.000

CONCELLO DE SADA (A CORUÑA)
 AYUNTAMIENTO DE SADA (A CORUÑA)

PLAN ESPECIAL DE PROTECCIÓN, ORDENACIÓN, INFRAESTRUCTURAS E DOTACIONES DE VEIGUE
 PLAN ESPECIAL DE PROTECCIÓN, ORDENACIÓN, INFRAESTRUCTURAS Y DOTACIONES DE VEIGUE

Alfonso Botana S.L.
 Aprobación inicial

PLANOS DE INFORMACIÓN URBANÍSTICA
 PLANOS DE INFORMACIÓN URBANÍSTICA

2.7 Edificacións, usos, infraestruturas e vexetación existentes
 2.7 Edificaciones, usos, infraestructuras y vexetación existentes

0 25 50 100 Metros



- Delimitación do PEPOID / Delimitación del PEPOID
- Estado Ed.; Bo salvo: / Estado Ed. Bueno salvo:
 - En construción / En construción
 - Ruinoso / Ruinoso
 - Transformada / Transformada
- Usos Ed.; Residencial salvo: / Usos Ed.; Residencial salvo:
 - Aux. Residencial / Aux. Residencial
 - Religioso / Religioso
 - Terciario-Comercial / Terciario-Comercial
 - Terciario-Hotelero / Terciario-Hotelero
 - Outros usos / Outros usos

- Tipoloxía / Tipología**
 - Cemiterio / Cementerio
 - Aux. Contemporánea / Aux. Contemporánea
 - Aux. Tradicional / Aux. Tradicional
 - Aux. Transición / Aux. Transición
 - Ed. Tradicional / Ed. Tradicional
 - Viv. Contemporánea / Viv. Contemporánea
 - Viv. Tradicional / Viv. Tradicional
 - Viv. Transición / Viv. Transición
 - Outros ed. / Outros ed.
 - Outros ed. non tradicionais / Outros ed. no tradicionais

- Usos do solo / Usos del suelo**
 - Artificial / Artificial
 - Bosque de recolonización / Bosque de recolonización
 - Bosques mixtos / Bosques mixtos
 - Cultivos e prados / Cultivos y prados
 - Forestal de repoboación / Forestal de repoblación
 - Matogueira / Matorral
 - Outras formacións arbóreas / Otras formaciones arbóreas
 - Praia / Playa

Fonte de datos / Fuente de datos:
 - Cartografía elaborada polo concello de Sada, voo: decembro de 2020
 - Cartografía elaborada por el concello de Sada, voo: decembro de 2020
 - Datos cartográficos cedidos polo Instituto Geográfico Nacional (centrodedescargas.cnig.es) e o Instituto de Estudos do Territorio (IET) da Xunta de Galicia (mapas.xunta.gal)
 - Datos cartográficos cedidos por el Instituto Geográfico Nacional (centrodedescargas.cnig.es) e el Instituto de Estudios do Territorio (IET) de la Xunta de Galicia (mapas.xunta.gal)

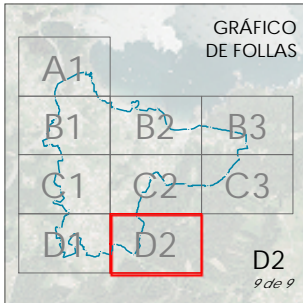

	CONCELLO DE SADA (A CORUÑA) <small>AYUNTAMIENTO DE SADA (A CORUÑA)</small>	PLAN ESPECIAL DE PROTECCIÓN, ORDENACIÓN, INFRAESTRUCTURAS E DOTACIONES DE VEIGUE <small>PLAN ESPECIAL DE PROTECCIÓN, ORDENACIÓN, INFRAESTRUCTURAS Y DOTACIONES DE VEIGUE</small>
		Alfonso Botana S.L. <small>Aprobación inicial</small>
15075_PEP0ID_202310_AI		PLANOS DE INFORMACIÓN URBANÍSTICA <small>PLANOS DE INFORMACIÓN URBANÍSTICA</small>
Outubro 2023 <small>October 2023</small>	<small>ETRS89 29N EPSG: 28829</small>	2.7 Edificacións, usos, infraestruturas e vexetación existentes <small>2.7 Edificaciones, usos, infraestructuras y vexetación existentes</small>
1:2.000		