

Delimitación do PEPOID / *Delimitación del PEPOID*

Rede de abastecemento / *Red de abastecimiento*

Rede principal / *Red principal*

Rede secundaria / *Red secundaria*

Fonte de datos / *Fuente de datos:*  
 - Cartografía elaborada polo concello de Sada, voo: decembro de 2020  
 - Cartografía elaborada por el concello de Sada, voo: decembro de 2020  
 - Datos cartográficos cedidos polo Instituto Geográfico Nacional (centrodedescargas.cnig.es) e o Instituto de Estudos do Territorio (IT) da Xunta de Galicia (mapas.xunta.gal)  
 - Datos cartográficos cedidos por el Instituto Geográfico Nacional (centrodedescargas.cnig.es) y el Instituto de Estudios do Territorio (IT) de la Xunta de Galicia (mapas.xunta.gal)

	GRÁFICO DE FOLLAS		<b>CONCELLO DE SADA (A CORUÑA)</b> AYUNTAMIENTO DE SADA (A CORUÑA)
			PLAN ESPECIAL DE PROTECCIÓN, ORDENACIÓN, INFRAESTRUCTURAS E DOTACIONES DE VEIGUE PLAN ESPECIAL DE PROTECCIÓN, ORDENACIÓN, INFRAESTRUCTURAS Y DOTACIONES DE VEIGUE
			<b>Alfonso Botana S.L.</b> Aprobación inicial
		15075_PEPOID_202310_AI Outubro 2023 ETRS89 24N Outubro 2023 EPSG: 28829	<b>PLANOS DE INFORMACIÓN URBANÍSTICA</b> PLANOS DE INFORMACIÓN URBANÍSTICA 2.4 01. Rede de abastecemento 2.4 01. Red de abastecimiento
	1 de 9	1:2.000	



Delimitación do PEPOID / *Delimitación del PEPOID*

Rede de abastecemento / *Red de abastecimiento*

Rede principal / *Red principal*

Rede secundaria / *Red secundaria*

Fonte de datos / Fuente de datos:  
 - Cartografía elaborada polo concello de Sada, voo: decembro de 2020  
 - Cartografía elaborada por el concello de Sada, voo: decembro de 2020  
 - Datos cartográficos cedidos por Instituto Geográfico Nacional (centrodedescargas.cnig.es) e o Instituto de Estudos do Territorio (IT) da Xunta de Galicia (mapas.xunta.gal)  
 - Datos cartográficos cedidos por el Instituto Geográfico Nacional (centrodedescargas.cnig.es) y el Instituto de Estudios do Territorio (IT) de la Xunta de Galicia (mapas.xunta.gal)

	GRÁFICO DE FOLLAS		<b>CONCELLO DE SADA (A CORUÑA)</b> <small>AYUNTAMIENTO DE SADA (A CORUÑA)</small> PLAN ESPECIAL DE PROTECCIÓN, ORDENACIÓN, INFRAESTRUCTURAS E DOTACIONES DE VEIGUE <small>PLAN ESPECIAL DE PROTECCIÓN, ORDENACIÓN, INFRAESTRUCTURAS Y DOTACIONES DE VEIGUE</small>
			<b>Alfonso Botana S.L.</b> <small>Aprobación inicial</small>
		15075_PEPOID_202310_AI Outubro 2023 <small>ETRS89 29N</small> <small>October 2023 EPSG: 26829</small>	<b>PLANOS DE INFORMACIÓN URBANÍSTICA</b> <small>PLANOS DE INFORMACIÓN URBANÍSTICA</small> <b>2.4 01 Rede de abastecemento</b> <small>2.4 01. Red de abastecimiento</small>
	B1 <small>2 de 9</small>	1:2.000	

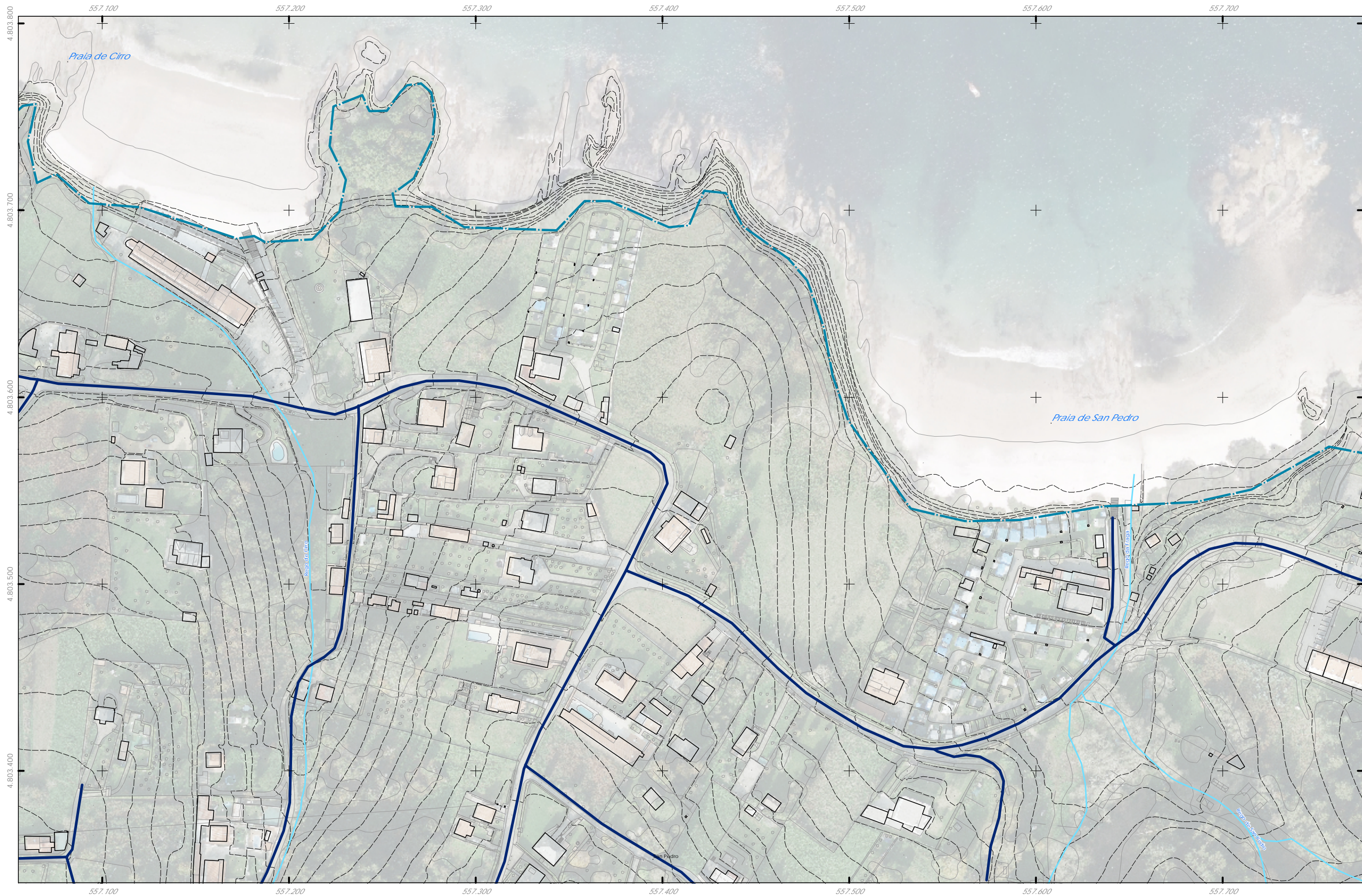

Delimitación do PEPOID / *Delimitación del PEPOID*

Rede de abastecemento / *Red de abastecimiento*

Rede principal / *Red principal*

Rede secundaria / *Red secundaria*

Fonte de datos / *Fuente de datos:*  
 - Cartografía elaborada polo concello de Sada, voo: decembro de 2020  
 - Cartografía elaborada por el concello de Sada, voo: decembro de 2020  
 - Datos cartográficos cedidos polo Instituto Geográfico Nacional (centrodedescargas.cnig.es) e o Instituto de Estudos do Territorio (IT) da Xunta de Galicia (mapas.xunta.gal)  
 - Datos cartográficos cedidos por el Instituto Geográfico Nacional (centrodedescargas.cnig.es) y el Instituto de Estudios do Territorio (IT) de la Xunta de Galicia (mapas.xunta.gal)

	GRÁFICO DE FOLLAS		<b>CONCELLO DE SADA (A CORUÑA)</b> <small>AYUNTAMIENTO DE SADA (A CORUÑA)</small>
			<small>PLAN ESPECIAL DE PROTECCIÓN, ORDENACIÓN, INFRAESTRUCTURAS E DOTACIONES DE VEIGUE</small> <small>PLAN ESPECIAL DE PROTECCIÓN, ORDENACIÓN, INFRAESTRUCTURAS Y DOTACIONES DE VEIGUE</small>
			<b>Alfonso Botana S.L.</b> <small>Agencia de Ingeniería</small>
		<small>15075_PEP0ID_202310_AI</small>	<b>PLANOS DE INFORMACIÓN URBANÍSTICA</b> <small>PLANOS DE INFORMACIÓN URBANÍSTICA</small>
		<small>Outubro 2023</small>	<b>2.4 01. Rede de abastecemento</b> <small>2.4 01. Red de abastecimiento</small>
		<small>ETRS89 25M</small> <small>EPSG: 28829</small>	<small>3 de 9</small>
		<small>1:2.000</small>	



As Gabeiras

Delimitación do PEPOID / Delimitación del PEPOID

Rede de abastecemento / Red de abastecimiento

Rede principal / Red principal

Rede secundaria / Red secundaria

Fonte de datos / Fuente de datos:  
 - Cartografía elaborada polo concello de Sada, voo: decembro de 2020  
 - Cartografía elaborada por el concello de Sada, voo: decembro de 2020  
 - Datos cartográficos cedidos polo Instituto Geográfico Nacional (centrodedescargas.cnig.es) e o Instituto de Estudos do Territorio (IT) da Xunta de Galicia (mapas.xunta.gal)  
 - Datos cartográficos cedidos por el Instituto Geográfico Nacional (centrodedescargas.cnig.es) y el Instituto de Estudios do Territorio (IT) de la Xunta de Galicia (mapas.xunta.gal)

<p>GRÁFICO DE FOLLAS</p>	<p>CONCELLO DE SADA</p>	<p>CONCELLO DE SADA (A CORUÑA)</p> <p>AYUNTAMIENTO DE SADA (A CORUÑA)</p>
	<p>ALFONSO BOTANA</p>	<p>PLAN ESPECIAL DE PROTECCIÓN, ORDENACIÓN, INFRAESTRUCTURAS E DOTACIONES DE VEIGUE</p> <p>PLAN ESPECIAL DE PROTECCIÓN, ORDENACIÓN, INFRAESTRUCTURAS Y DOTACIONES DE VEIGUE</p>
	<p>15075_PEP0ID_202310_AI</p> <p>Outubro 2023</p> <p>ETRS89 21M</p> <p>EPSG: 25829</p>	<p>Aprobación inicial</p> <p>PLANOS DE INFORMACIÓN URBANÍSTICA</p> <p>PLANOS DE INFORMACIÓN URBANÍSTICA</p>
	<p>1:2.000</p>	<p>2.4 01. Rede de abastecemento</p> <p>2.4 01. Red de abastecimiento</p> <p>4 de 9</p>

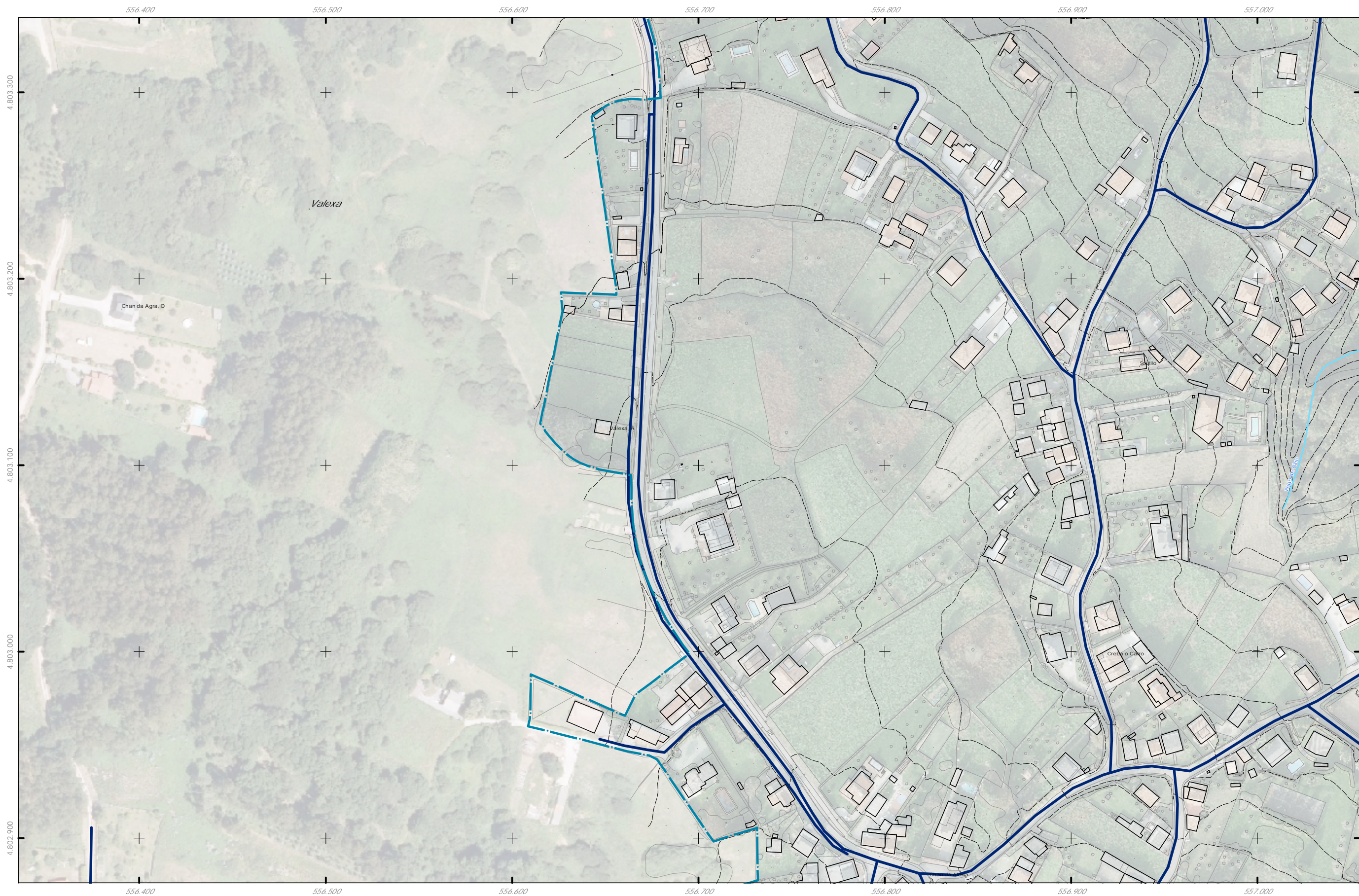

Delimitación do PEPOID / *Delimitación del PEPOID*

Rede de abastecemento / *Red de abastecimiento*

Rede principal / *Red principal*

Rede secundaria / *Red secundaria*

Fonte de datos / *Fuente de datos:*  
 - Cartografía elaborada polo concello de Sada, voo: decembro de 2020  
 - Cartografía elaborada por el concello de Sada, voo: decembro de 2020  
 - Datos cartográficos cedidos por Instituto Geográfico Nacional (centrodedescargas.cnig.es) e o Instituto de Estudos do Territorio (IT) da Xunta de Galicia (mapas.xunta.gal)  
 - Datos cartográficos cedidos por el Instituto Geográfico Nacional (centrodedescargas.cnig.es) y el Instituto de Estudios do Territorio (IT) de la Xunta de Galicia (mapas.xunta.gal)

GRÁFICO DE FOLLAS 		CONCELLO DE SADA (A CORUÑA) <small>AYUNTAMIENTO DE SADA (A CORUÑA)</small>
		PLAN ESPECIAL DE PROTECCIÓN, ORDENACIÓN, INFRAESTRUCTURAS E DOTACIONES DE VEIGUE <small>PLAN ESPECIAL DE PROTECCIÓN, ORDENACIÓN, INFRAESTRUCTURAS Y DOTACIONES DE VEIGUE</small>
15075_PEPOID_202310_AI Outubro 2023 <small>October 2023</small>		Alfonso Botana S.L. <small>Agencia de Ingeniería</small>
		PLANOS DE INFORMACIÓN URBANÍSTICA <small>PLANOS DE INFORMACIÓN URBANÍSTICA</small> 2.4 01 Rede de abastecemento <small>2.4 01. Red de abastecimiento</small>
5 de 9	1:2.000	



Delimitación do PEPOID / *Delimitación del PEPOID*

Rede de abastecemento / *Red de abastecimiento*

Rede principal / *Red principal*

Rede secundaria / *Red secundaria*

Fonte de datos / *Fuente de datos:*  
 - Cartografía elaborada polo concello de Sada, voo: decembro de 2020  
 - Cartografía elaborada por el concello de Sada, voo: decembro de 2020  
 - Datos cartográficos cedidos polo Instituto Geográfico Nacional (centrodedescargas.cnig.es) e o Instituto de Estudos do Territorio (IT) da Xunta de Galicia (mapas.xunta.gal)  
 - Datos cartográficos cedidos por el Instituto Geográfico Nacional (centrodedescargas.cnig.es) y el Instituto de Estudios del Territorio (IT) de la Xunta de Galicia (mapas.xunta.gal)

	GRÁFICO DE FOLLAS		<b>CONCELLO DE SADA (A CORUÑA)</b> <small>AYUNTAMIENTO DE SADA (A CORUÑA)</small>
			<small>PLAN ESPECIAL DE PROTECCIÓN, ORDENACIÓN, INFRAESTRUCTURAS E DOTACIONES DE VEIĞUE</small> <small>PLAN ESPECIAL DE PROTECCIÓN, ORDENACIÓN, INFRAESTRUCTURAS Y DOTACIONES DE VEIĞUE</small>
			<b>Alfonso Botana S.L.</b> <small>Aprobación inicial</small>
		<small>15075_PEP0ID_202310_AI</small> <small>Outubro 2023</small>	<b>PLANOS DE INFORMACIÓN URBANÍSTICA</b> <small>PLANOS DE INFORMACIÓN URBANÍSTICA</small>
		<small>ETRS89 21W</small> <small>EPSG: 25829</small>	<b>2.4 01. Rede de abastecemento</b> <small>2.4 01. Red de abastecimiento</small>
		<small>6 de 9</small>	<small>1:2.000</small>



Delimitación do PEPOID / Delimitación del PEPOID

Rede de abastecemento / Red de abastecimiento

Rede principal / Red principal

Rede secundaria / Red secundaria

Fonte de datos / Fuente de datos:  
 - Cartografía elaborada polo concello de Sada, voo: decembro de 2020  
 - Cartografía elaborada por el concello de Sada, voo: decembro de 2020  
 - Datos cartográficos cedidos por Instituto Geográfico Nacional (centrodedescargas.cnig.es) e o Instituto de Estudos do Territorio (IT) da Xunta de Galicia (mapas.xunta.gal)  
 - Datos cartográficos cedidos por el Instituto Geográfico Nacional (centrodedescargas.cnig.es) y el Instituto de Estudios do Territorio (IT) de la Xunta de Galicia (mapas.xunta.gal)

	GRÁFICO DE FOLLAS		<b>CONCELLO DE SADA (A CORUÑA)</b> <small>AYUNTAMIENTO DE SADA (A CORUÑA)</small>
			<small>PLAN ESPECIAL DE PROTECCIÓN, ORDENACIÓN, INFRAESTRUCTURAS E DOTACIONES DE VEIGUE</small> <small>PLAN ESPECIAL DE PROTECCIÓN, ORDENACIÓN, INFRAESTRUCTURAS Y DOTACIONES DE VEIGUE</small>
			<b>Alfonso Botana S.L.</b> <small>Agencia de Ingeniería</small>
			<b>PLANOS DE INFORMACIÓN URBANÍSTICA</b> <small>PLANOS DE INFORMACIÓN URBANÍSTICA</small>
		<small>15075_PEP0ID_202310_AI</small> <small>Outubro 2023</small>	<small>2.4 01. Rede de abastecemento</small> <small>2.4 01. Red de abastecimiento</small>
		<small>ETRS89 21M</small> <small>EPSG: 25829</small>	<small>1:2.000</small>
		<small>7 de 9</small>	

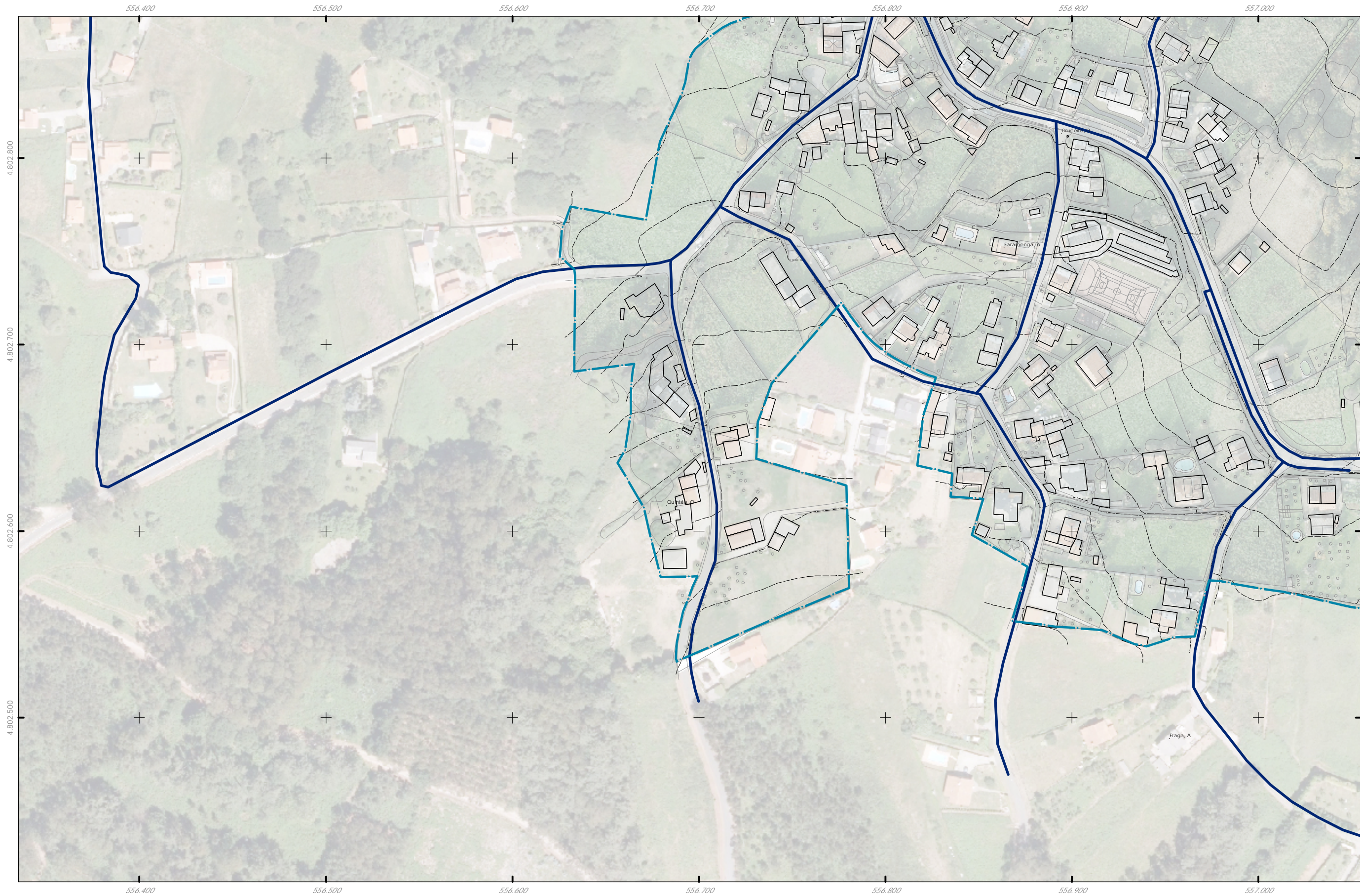

- Delimitación do PEPOID / *Delimitación del PEPOID*
- Rede de abastecemento / *Red de abastecimiento*
- Rede principal / *Red principal*
- Rede secundaria / *Red secundaria*

Fonte de datos / Fuente de datos:  
 - Cartografía elaborada polo concello de Sada, voo: decembro de 2020  
 - Cartografía elaborada por el concello de Sada, voo: decembro de 2020  
 - Datos cartográficos cedidos polo Instituto Geográfico Nacional (centrodedescargas.cnig.es) e o Instituto de Estudos do Territorio (IT) da Xunta de Galicia (mapas.xunta.gal)  
 - Datos cartográficos cedidos por el Instituto Geográfico Nacional (centrodedescargas.cnig.es) y el Instituto de Estudios del Territorio (IT) de la Xunta de Galicia (mapas.xunta.gal)

GRÁFICO DE FOLLAS 		<b>CONCELLO DE SADA (A CORUÑA)</b> <small>AYUNTAMIENTO DE SADA (A CORUÑA)</small> PLAN ESPECIAL DE PROTECCIÓN, ORDENACIÓN, INFRAESTRUCTURAS E DOTACIONES DE VEIGUE <small>PLAN ESPECIAL DE PROTECCIÓN, ORDENACIÓN, INFRAESTRUCTURAS Y DOTACIONES DE VEIGUE</small>
		<b>Alfonso Botana S.L.</b> <small>Aprobación inicial</small>
15075_PEP0ID_202310_AI Outubro 2023 <small>ETRS89 21M</small> <small>October 2023 EPSG: 25829</small>		<b>PLANOS DE INFORMACIÓN URBANÍSTICA</b> <small>PLANOS DE INFORMACIÓN URBANÍSTICA</small> <b>2.4 01. Rede de abastecemento</b> <small>2.4 01. Red de abastecimiento</small>
D1 <small>8 de 9</small>	1:2.000	



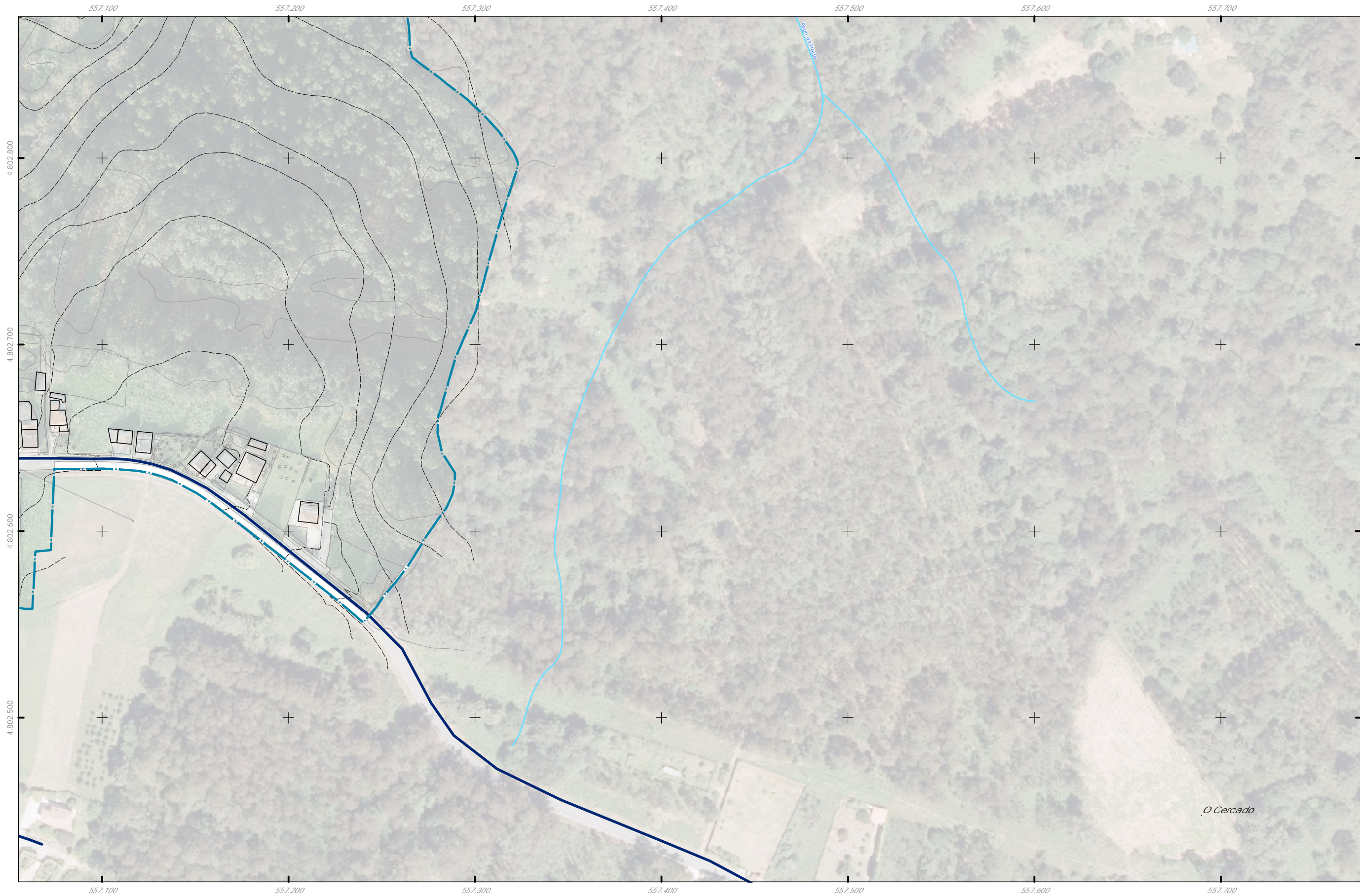

- Delimitación do PEPOID / *Delimitación del PEPOID*
- Rede de abastecemento / *Red de abastecimiento*
- Rede principal / *Red principal*
- Rede secundaria / *Red secundaria*

Fonte de datos / Fuente de datos:  
 - Cartografía elaborada polo concello de Sada, voo: decembro de 2020  
 - Cartografía elaborada polo concello de Sada, voo: decembro de 2020  
 - Datos cartográficos cedidos polo Instituto Geográfico Nacional (centrodedescargas.cnig.es) e o Instituto de Estudos do Territorio (IT) da Xunta de Galicia (mapas.xunta.gal)  
 - Datos cartográficos cedidos polo Instituto Geográfico Nacional (centrodedescargas.cnig.es) e o Instituto de Estudos do Territorio (IT) da Xunta de Galicia (mapas.xunta.gal)

<table border="1" style="width: 100%; border-collapse: collapse;"> <tr><td style="width: 33%;">A1</td><td style="width: 33%;">B1</td><td style="width: 33%;">B2</td></tr> <tr><td>B2</td><td>B3</td><td></td></tr> <tr><td>C1</td><td>C2</td><td>C3</td></tr> <tr><td>D1</td><td style="border: 2px solid red;">D2</td><td></td></tr> </table>	A1	B1	B2	B2	B3		C1	C2	C3	D1	D2		GRÁFICO DE FOLLAS D2 9 de 9	 <b>CONCELLO DE SADA</b>	<b>CONCELLO DE SADA (A CORUÑA)</b> <small>AYUNTAMIENTO DE SADA (A CORUÑA)</small> PLAN ESPECIAL DE PROTECCIÓN, ORDENACIÓN, INFRAESTRUCTURAS E DOTACIONES DE VEIGUE <small>PLAN ESPECIAL DE PROTECCIÓN, ORDENACIÓN, INFRAESTRUCTURAS Y DOTACIONES DE VEIGUE</small> <b>Alfonso Botana S.L.</b> <small>Aprobación inicial</small> <b>PLANOS DE INFORMACIÓN URBANÍSTICA</b> <small>PLANOS DE INFORMACIÓN URBANÍSTICA</small> <b>2.4 01. Rede de abastecemento</b> <small>2.4 01. Red de abastecimiento</small>
A1	B1	B2													
B2	B3														
C1	C2	C3													
D1	D2														
		 <b>ALFONSO BOTANA</b>													
		<small>15075_PEP0ID_202310_AI</small> <small>Outubro 2023</small>	<small>ETRS89 21M</small> <small>EPSG: 25829</small>												
		1:2.000													