



Delimitación do PEPOID / *Delimitación del PEPOID*

Pendientes (%) / <i>Pendientes (%)</i>		7,50 - 10,00	
	0,00 - 1,00		10,00 - 15,00
	1,00 - 2,00		15,00 - 20,00
	2,00 - 3,00		20,00 - 30,00
	3,00 - 5,00		30,00 - 90,00
	5,00 - 7,50		

Fonte de datos / Fuente de datos:
 - Cartografía elaborada polo concello de Sada, voo: decembro de 2020
 - Cartografía elaborada por el concello de Sada, voo: decembro de 2020
 - Datos cartográficos cedidos polo Instituto Geográfico Nacional (centrodedescargas.cnig.es) e o Instituto de Estudos do Territorio (IT) da Xunta de Galicia (mapas.xunta.gal)
 - Datos cartográficos cedidos por el Instituto Geográfico Nacional (centrodedescargas.cnig.es) y el Instituto de Estudios do Territorio (IT) de la Xunta de Galicia (mapas.xunta.gal)

GRÁFICO DE FOLLAS

A1	B1	B2	B3
C1	C2	C3	
D1	D2		

A1
1 de 9

CONCELLO DE SADA (A CORUÑA)
 AYUNTAMIENTO DE SADA (A CORUÑA)

PLAN ESPECIAL DE PROTECCIÓN, ORDENACIÓN, INFRAESTRUCTURAS E DOTACIONES DE VEIGUE
 PLAN ESPECIAL DE PROTECCIÓN, ORDENACIÓN, INFRAESTRUCTURAS Y DOTACIONES DE VEIGUE

ALFONSO BOTANA S.L.
 Aprobación inicial

PLANOS DE INFORMACIÓN URBANÍSTICA
 PLANOS DE INFORMACIÓN URBANÍSTICA

2.3 Pendientes do terreo
 2.3 Pendientes del terreno

15075_PEPOID_202310_AI
 Outubro 2023
 ETRS89 29N
 EPSG: 28829

1:2.000

0 25 50 100
 Metros



Delimitación do PEPOID / *Delimitación del PEPOID*

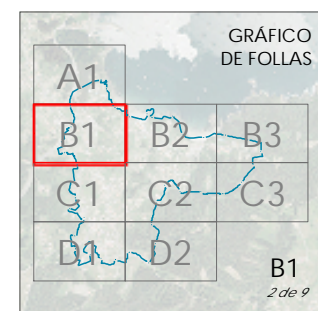
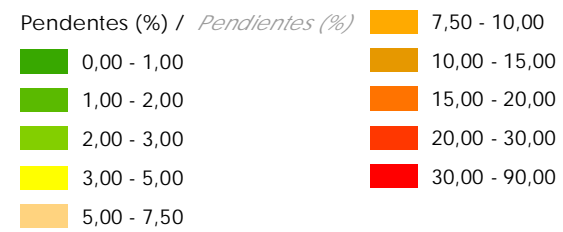

CONCELLO DE SADA

ALFONSO BOTANA

15075_PEP0ID_202310_AI
Outubro 2023 ETRS89 29N
EPSG: 25829

1:2.000

CONCELLO DE SADA (A CORUÑA)
AYUNTAMIENTO DE SADA (A CORUÑA)

PLAN ESPECIAL DE PROTECCIÓN, ORDENACIÓN, INFRAESTRUCTURAS E DOTACIONES DE VEIGUE
PLAN ESPECIAL DE PROTECCIÓN, ORDENACIÓN, INFRAESTRUCTURAS Y DOTACIONES DE VEIGUE

Alfonso Botana S.L.
Aprobación inicial

PLANOS DE INFORMACIÓN URBANÍSTICA
PLANOS DE INFORMACIÓN URBANÍSTICA

2.3 Pendientes do terreo
2.3 Pendientes del terreno

0 25 50 100
Metros

Fonte de datos / Fuente de datos:
- Cartografía elaborada polo concello de Sada, voo: decembro de 2020
- Cartografía elaborada por el concello de Sada, voo: decembro de 2020
- Datos cartográficos cedidos por Instituto Geográfico Nacional (centrodedescargas.cnig.es) e o Instituto de Estudos do Territorio (IT) da Xunta de Galicia (mapas.xunta.gal)
- Datos cartográficos cedidos por el Instituto Geográfico Nacional (centrodedescargas.cnig.es) y el Instituto de Estudios do Territorio (IT) de la Xunta de Galicia (mapas.xunta.gal)



Delimitación do PEPOID / *Delimitación del PEPOID*

Pendientes (%) / <i>Pendientes (%)</i>		7,50 - 10,00	
	0,00 - 1,00		10,00 - 15,00
	1,00 - 2,00		15,00 - 20,00
	2,00 - 3,00		20,00 - 30,00
	3,00 - 5,00		30,00 - 90,00
	5,00 - 7,50		

Fuente de datos / Fuente de datos:
 - Cartografía elaborada polo concello de Sada, voo: decembro de 2020
 - Cartografía elaborada por el concello de Sada, voo: decembro de 2020
 - Datos cartográficos cedidos polo Instituto Geográfico Nacional (centrodedescargas.cnig.es) e o Instituto de Estudos do Territorio (IT) da Xunta de Galicia (mapas.xunta.gal)
 - Datos cartográficos cedidos por el Instituto Geográfico Nacional (centrodedescargas.cnig.es) y el Instituto de Estudios do Territorio (IT) de la Xunta de Galicia (mapas.xunta.gal)

 GRÁFICO DE FOLLAS B2 3 de 9	 CONCELLO DE SADA	CONCELLO DE SADA (A CORUÑA) <small>AYUNTAMIENTO DE SADA (A CORUÑA)</small> PLAN ESPECIAL DE PROTECCIÓN, ORDENACIÓN, INFRAESTRUCTURAS E DOTACIONES DE VEIGUE <small>PLAN ESPECIAL DE PROTECCIÓN, ORDENACIÓN, INFRAESTRUCTURAS Y DOTACIONES DE VEIGUE</small>
	 ALFONSO BOTANA	Alfonso Botana S.L. <small>Agencia de Urbanismo</small> Aprobación inicial PLANOS DE INFORMACIÓN URBANÍSTICA <small>PLANOS DE INFORMACIÓN URBANÍSTICA</small> 2.3 Pendientes do terreo <small>2.3 Pendientes del terreno</small>
15075_PEP0ID_202310_AI Outubro 2023 <small>October 2023</small>	ETRS89 29N EPSG: 28829	1:2.000

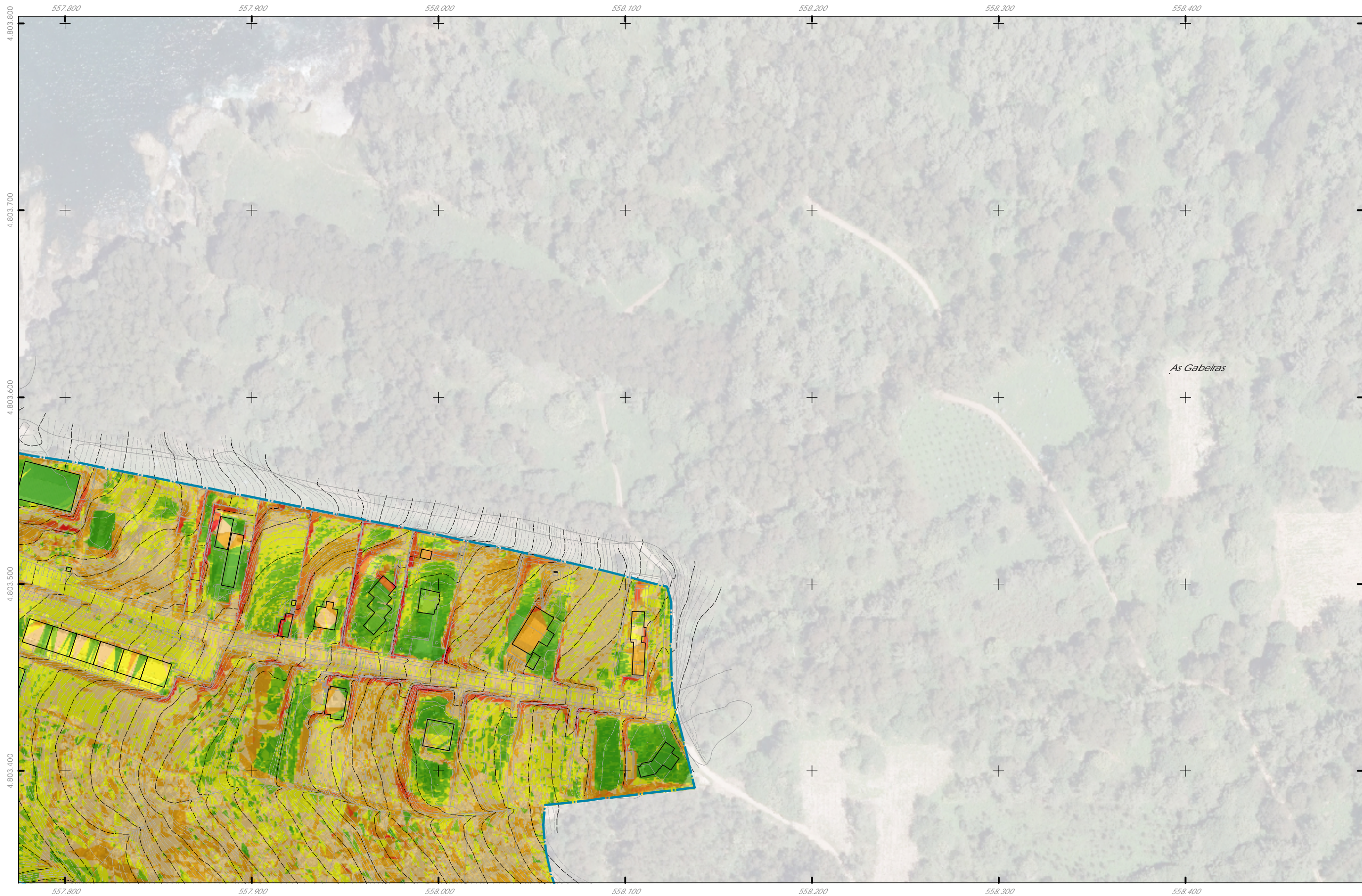

Delimitación do PEPOID / *Delimitación del PEPOID*

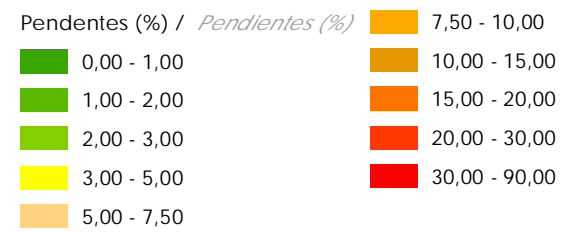

Fonte de datos / Fuente de datos:
 - Cartografía elaborada polo concello de Sada, voo: decembro de 2020
 - Cartografía elaborada por el concello de Sada, voo: decembro de 2020
 - Datos cartográficos cedidos por Instituto Geográfico Nacional (centrodedescargas.cnig.es) e o Instituto de Estudos do Territorio (IT) da Xunta de Galicia (mapas.xunta.gal)
 - Datos cartográficos cedidos por el Instituto Geográfico Nacional (centrodedescargas.cnig.es) y el Instituto de Estudios do Territorio (IT) de la Xunta de Galicia (mapas.xunta.gal)

<p>GRÁFICO DE FOLLAS</p>	<p>CONCELLO DE SADA</p>	<p>CONCELLO DE SADA (A CORUÑA)</p> <p>AYUNTAMIENTO DE SADA (A CORUÑA)</p>
		<p>PLAN ESPECIAL DE PROTECCIÓN, ORDENACIÓN, INFRAESTRUCTURAS E DOTACIONES DE VEIGUE</p> <p>PLAN ESPECIAL DE PROTECCIÓN, ORDENACIÓN, INFRAESTRUCTURAS Y DOTACIONES DE VEIGUE</p>
<p>ALFONSO BOTANA</p>	<p>15075_PEP0ID_202310_AI</p> <p>Outubro 2023</p> <p>ETRS89 21M</p> <p>EPSG: 25829</p> <p>1:2.000</p>	<p>Alfonso Botana S.L.</p> <p>Aprobación inicial</p>
		<p>PLANOS DE INFORMACIÓN URBANÍSTICA</p> <p>PLANOS DE INFORMACIÓN URBANÍSTICA</p>
		<p>2.3 Pendentes do terreo</p> <p>2.3 Pendientes del terreno</p>
<p>4 de 9</p>	<p>0 25 50 100 Metros</p>	



Delimitación do PEPOID / *Delimitación del PEPOID*

Pendentes (%) / <i>Pendientes (%)</i>		7,50 - 10,00	
	0,00 - 1,00		10,00 - 15,00
	1,00 - 2,00		15,00 - 20,00
	2,00 - 3,00		20,00 - 30,00
	3,00 - 5,00		30,00 - 90,00
	5,00 - 7,50		

Fuente de datos / Fuente de datos:
 - Cartografía elaborada polo concello de Sada, voo: decembro de 2020
 - Cartografía elaborada por el concello de Sada, voo: decembro de 2020
 - Datos cartográficos cedidos por Instituto Geográfico Nacional (centrodedescargas.cnig.es) e o Instituto de Estudos do Territorio (IET) da Xunta de Galicia (mapas.xunta.gal)
 - Datos cartográficos cedidos por el Instituto Geográfico Nacional (centrodedescargas.cnig.es) y el Instituto de Estudios del Territorio (IET) de la Xunta de Galicia (mapas.xunta.gal)

GRÁFICO DE FOLLAS

A1	B1	B2	B3
C1	C2	C3	
D1	D2		

C1
5 de 9

CONCELLO DE SADA

ALFONSO BOTANA

15075_PEP0ID_202310_AI

Outubro 2023
October 2023

ETRS89 29N
EPSG: 28829

1:2.000

CONCELLO DE SADA (A CORUÑA)
AYUNTAMIENTO DE SADA (A CORUÑA)

PLAN ESPECIAL DE PROTECCIÓN, ORDENACIÓN, INFRAESTRUCTURAS E DOTACIONES DE VEIGUE
PLAN ESPECIAL DE PROTECCIÓN, ORDENACIÓN, INFRAESTRUCTURAS Y DOTACIONES DE VEIGUE

Alfonso Botana S.L.
Aprobación inicial

PLANOS DE INFORMACIÓN URBANÍSTICA
PLANOS DE INFORMACIÓN URBANÍSTICA

2.3 Pendentes do terreo
2.3 Pendientes del terreno

0 25 50 100 Metros



Delimitación do PEPOID / *Delimitación del PEPOID*

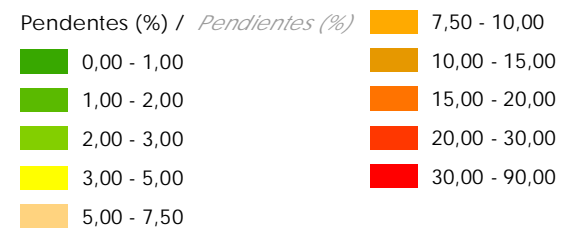

Fuente de datos / Fuente de datos:
 - Cartografía elaborada polo concello de Sada, voo: decembro de 2020
 - Cartografía elaborada por el concello de Sada, voo: decembro de 2020
 - Datos cartográficos cedidos polo Instituto Geográfico Nacional (centrodedescargas.cnig.es) e o Instituto de Estudos do Territorio (IT) da Xunta de Galicia (mapas.xunta.gal)
 - Datos cartográficos cedidos por el Instituto Geográfico Nacional (centrodedescargas.cnig.es) y el Instituto de Estudios do Territorio (IT) de la Xunta de Galicia (mapas.xunta.gal)

	GRÁFICO DE FOLLAS	CONCELLO DE SADA	CONCELLO DE SADA (A CORUÑA) <small>AYUNTAMIENTO DE SADA (A CORUÑA)</small>
		ALFONSO BOTANA	<small>PLAN ESPECIAL DE PROTECCIÓN, ORDENACIÓN, INFRAESTRUCTURAS E DOTACIONES DE VEIĞUE</small> <small>PLAN ESPECIAL DE PROTECCIÓN, ORDENACIÓN, INFRAESTRUCTURAS Y DOTACIONES DE VEIĞUE</small>
			Alfonso Botana S.L. <small>Agencia de Urbanismo</small>
			PLANOS DE INFORMACIÓN URBANÍSTICA <small>PLANOS DE INFORMACIÓN URBANÍSTICA</small>
			2.3 Pendentes do terreo <small>2.3 Pendientes del terreno</small>
		15075_PEP0ID_202310_AI Outubro 2023 / <small>ETRS89 24N</small> Outubro 2023 / <small>EPSG: 25829</small>	
		1:2.000	

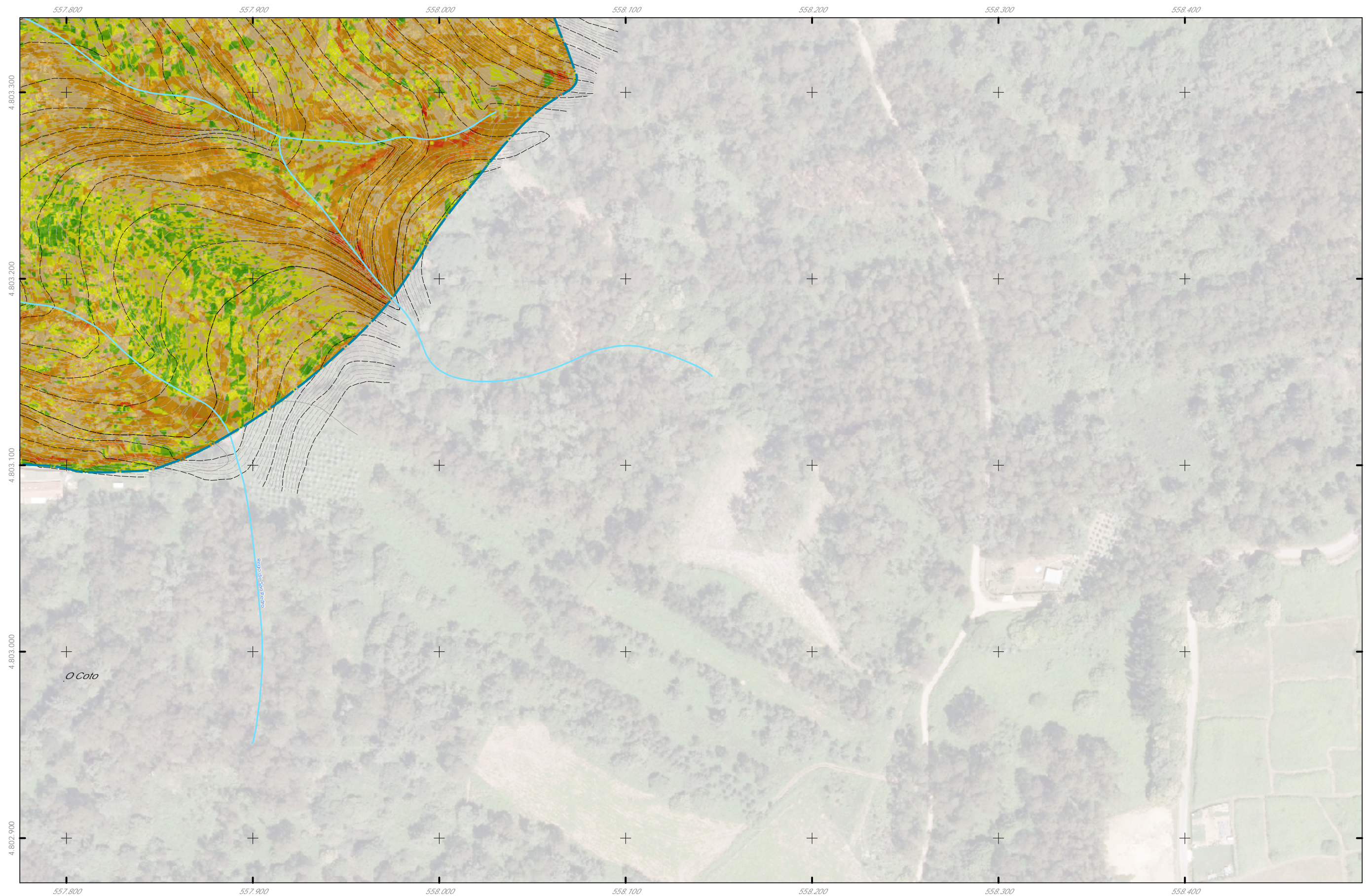

Delimitación do PEPOID / *Delimitación del PEPOID*

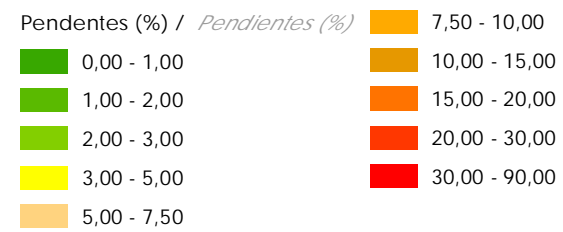

Fonte de datos / Fuente de datos:
 - Cartografía elaborada polo concello de Sada, voo: decembro de 2020
 - Cartografía elaborada por el concello de Sada, voo: decembro de 2020
 - Datos cartográficos cedidos por Instituto Geográfico Nacional (centrodedescargas.cnig.es) e o Instituto de Estudos do Territorio (IT) da Xunta de Galicia (mapas.xunta.gal)
 - Datos cartográficos cedidos por el Instituto Geográfico Nacional (centrodedescargas.cnig.es) y el Instituto de Estudios do Territorio (IT) de la Xunta de Galicia (mapas.xunta.gal)

 GRÁFICO DE FOLLAS C3 7 de 9	 CONCELLO DE SADA ALFONSO BOTANA	CONCELLO DE SADA (A CORUÑA) <small>AYUNTAMIENTO DE SADA (A CORUÑA)</small> PLAN ESPECIAL DE PROTECCIÓN, ORDENACIÓN, INFRAESTRUCTURAS E DOTACIONES DE VEIGUE <small>PLAN ESPECIAL DE PROTECCIÓN, ORDENACIÓN, INFRAESTRUCTURAS Y DOTACIONES DE VEIGUE</small>
		Alfonso Botana S.L. Aprobación inicial <small>Aprobación inicial</small>
15075_PEP0ID_202310_AI Outubro 2023 <small>ETRS89 21M</small> <small>October 2023 EPSG: 25829</small>		PLANOS DE INFORMACIÓN URBANÍSTICA <small>PLANOS DE INFORMACIÓN URBANÍSTICA</small> 2.3 Pendentes do terreo <small>2.3 Pendientes del terreno</small>
1:2.000 		

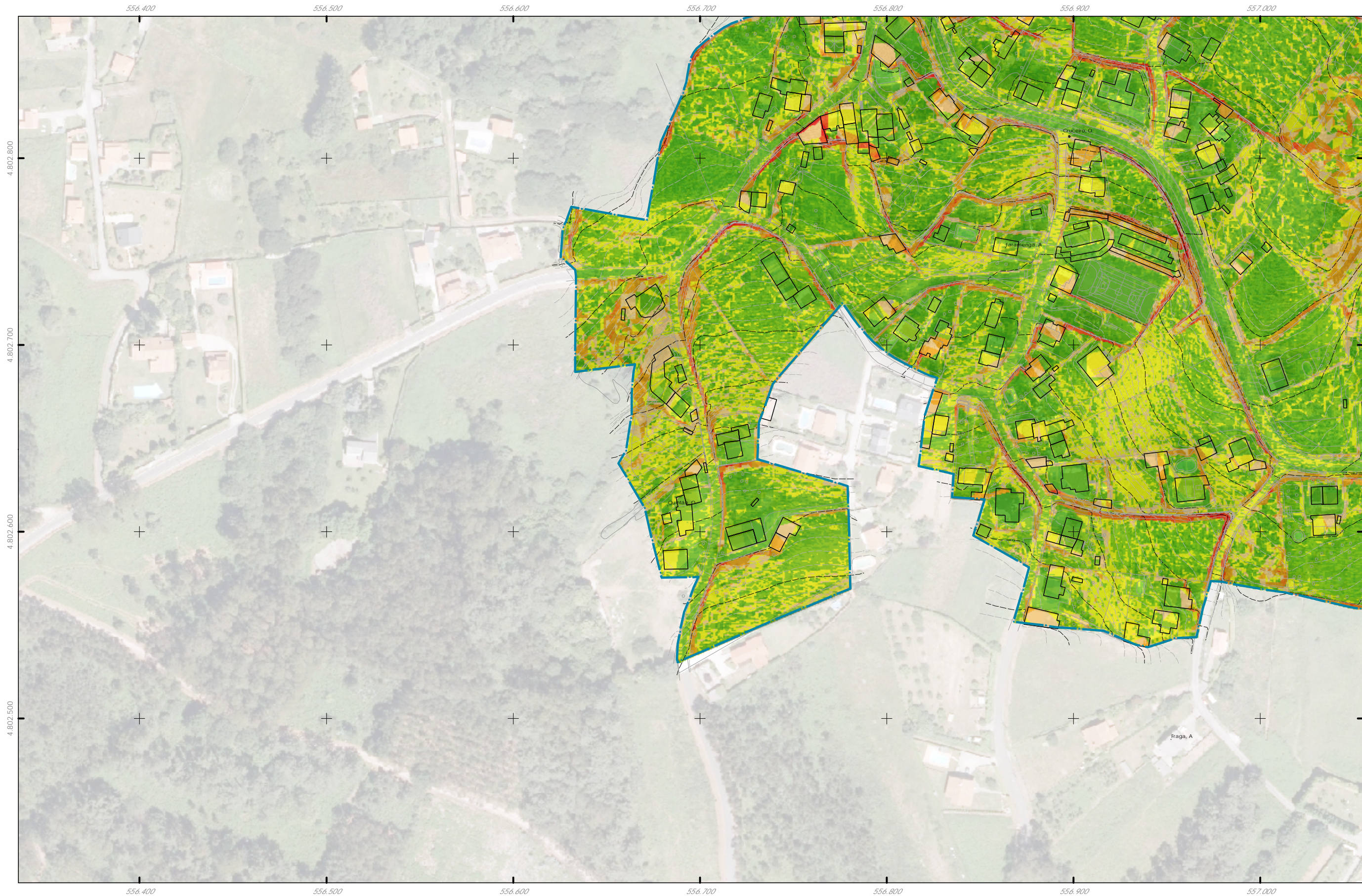

Delimitación do PEPOID / Delimitación del PEPOID

Pendentes (%) / Pendientes (%)		7,50 - 10,00
	0,00 - 1,00	
	1,00 - 2,00	
	2,00 - 3,00	
	3,00 - 5,00	
	5,00 - 7,50	

GRÁFICO DE FOLLAS

A1	B1	B2	B3
C1	C2	C3	
D1	D2		

D1
8 de 9

CONCELLO DE SADA

ALFONSO BOTANA

15075_PEP0ID_202310_AI

Outubro 2023

ETRS89 29N
EPSG: 28829

1:2.000

CONCELLO DE SADA (A CORUÑA)

AYUNTAMIENTO DE SADA (A CORUÑA)

PLAN ESPECIAL DE PROTECCIÓN, ORDENACIÓN, INFRAESTRUCTURAS E DOTACIONES DE VEIGUE

PLAN ESPECIAL DE PROTECCIÓN, ORDENACIÓN, INFRAESTRUCTURAS Y DOTACIONES DE VEIGUE

Alfonso Botana S.L.

Aprobación inicial

PLANOS DE INFORMACIÓN URBANÍSTICA

PLANOS DE INFORMACIÓN URBANÍSTICA

2.3 Pendentes do terreo

2.3 Pendientes del terreno

0 25 50 100 Metros

Fonte de datos / Fuente de datos:
 - Cartografía elaborada polo concello de Sada, voo: decembro de 2020
 - Cartografía elaborada por el concello de Sada, voo: diciembre de 2020
 - Datos cartográficos cedidos por Instituto Geográfico Nacional (centrodedescargas.cnig.es) e o Instituto de Estudos do Territorio (IT) da Xunta de Galicia (mapas.xunta.gal)
 - Datos cartográficos cedidos por el Instituto Geográfico Nacional (centrodedescargas.cnig.es) y el Instituto de Estudios do Territorio (IT) de la Xunta de Galicia (mapas.xunta.gal)



Delimitación do PEPOID / *Delimitación del PEPOID*

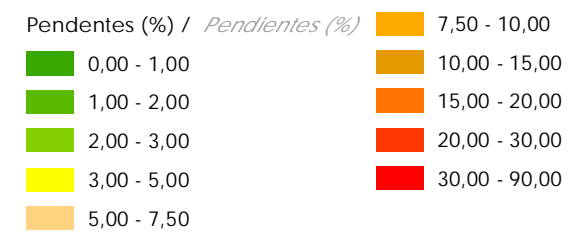

Fuente de datos / Fuente de datos:
 - Cartografía elaborada polo concello de Sada, voo: decembro de 2020
 - Cartografía elaborada por el concello de Sada, voo: decembro de 2020
 - Datos cartográficos cedidos polo Instituto Geográfico Nacional (centrodedescargas.cnig.es) e o Instituto de Estudos do Territorio (IT) da Xunta de Galicia (mapas.xunta.gal)
 - Datos cartográficos cedidos por el Instituto Geográfico Nacional (centrodedescargas.cnig.es) y el Instituto de Estudios do Territorio (IT) de la Xunta de Galicia (mapas.xunta.gal)

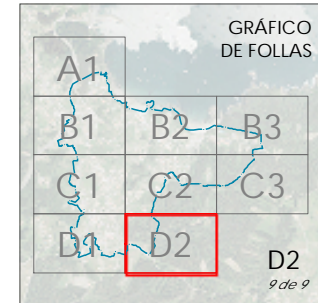

 CONCELLO DE SADA	CONCELLO DE SADA (A CORUÑA) <small>AYUNTAMIENTO DE SADA (A CORUÑA)</small>
	PLAN ESPECIAL DE PROTECCIÓN, ORDENACIÓN, INFRAESTRUCTURAS E DOTACIONES DE VEIGUE <small>PLAN ESPECIAL DE PROTECCIÓN, ORDENACIÓN, INFRAESTRUCTURAS Y DOTACIONES DE VEIGUE</small>
 ALFONSO BOTANA	Alfonso Botana S.L. <small>Aprobación inicial</small>
	PLANOS DE INFORMACIÓN URBANÍSTICA <small>PLANOS DE INFORMACIÓN URBANÍSTICA</small> 2.3 Pendentes do terreo <small>2.3 Pendientes del terreno</small>
15075_PEP0ID_202310_AI Outubro 2023 <small>October 2023</small>	ETRS89 21M EPSG: 25829
1:2.000	