

Delimitación do PEPOID / *Delimitación del PEPOID*

Altura en metros / *Altura en metros*

100 - 125	60 - 70	35 - 40	15 - 20
90 - 100	50 - 60	30 - 35	10 - 15
80 - 90	45 - 50	25 - 30	5 - 10
70 - 80	40 - 45	20 - 25	0,5 - 5

Rede fluvial / *Red fluvial*

*Fonte de datos / Fuente de datos:*  
 - Cartografía elaborada polo concello de Sada, voo: decembro de 2020  
 - Cartografía elaborada por el concello de Sada, voo: decembro de 2020  
 - Datos cartográficos cedidos polo Instituto Geográfico Nacional (centrodedescargas.cnig.es) e o Instituto de Estudos do Territorio (IT) da Xunta de Galicia (mapas.xunta.gal)  
 - Datos cartográficos cedidos por el Instituto Geográfico Nacional (centrodedescargas.cnig.es) y el Instituto de Estudios do Territorio (IT) de la Xunta de Galicia (mapas.xunta.gal)

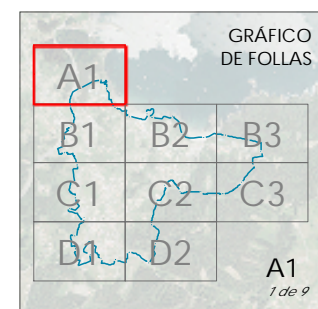

CONCELLO DE SADA

ALFONSO BOTANA

15075\_PEPOID\_202310\_AI

Outubro 2023 ETRS89 24N  
 Outubro 2023 EPSG: 26829

1:2.000

CONCELLO DE SADA (A CORUÑA)

AYUNTAMIENTO DE SADA (A CORUÑA)

PLAN ESPECIAL DE PROTECCIÓN, ORDENACIÓN, INFRAESTRUCTURAS E DOTACIÓN DE VEIGUE

PLAN ESPECIAL DE PROTECCIÓN, ORDENACIÓN, INFRAESTRUCTURAS Y DOTACIONES DE VEIGUE

Alfonso Botana S.L.

Aprobación inicial

PLANOS DE INFORMACIÓN DO SECTOR

PLANOS DE INFORMACIÓN DEL SECTOR

2.2 Plano hipsométrico

2.2 Plano hipsométrico

0 25 50 100 Metros



Delimitación do PEPOID / *Delimitación del PEPOID*

Altura en metros / *Altura en metros*

100 - 125	60 - 70	35 - 40	15 - 20
90 - 100	50 - 60	30 - 35	10 - 15
80 - 90	45 - 50	25 - 30	5 - 10
70 - 80	40 - 45	20 - 25	0,5 - 5

Rede fluvial / *Red fluvial*

*Fonte de datos / Fuente de datos:*  
 - Cartografía elaborada polo concello de Sada, voo: decembro de 2020  
 - Cartografía elaborada por el concello de Sada, voo: decembro de 2020  
 - Datos cartográficos cedidos por el Instituto Geográfico Nacional (centrodedescargas.cnig.es) e o Instituto de Estudos do Territorio (IT) da Xunta de Galicia (mapas.xunta.gal)  
 - Datos cartográficos cedidos por el Instituto Geográfico Nacional (centrodedescargas.cnig.es) y el Instituto de Estudios do Territorio (IT) de la Xunta de Galicia (mapas.xunta.gal)

GRÁFICO DE FOLLAS

A1	B1	B2	B3
C1	C2	C3	
D1	D2		

B1  
2 de 9

CONCELLO DE SADA (A CORUÑA)  
 AYUNTAMIENTO DE SADA (A CORUÑA)

PLAN ESPECIAL DE PROTECCIÓN, ORDENACIÓN, INFRAESTRUCTURAS E DOTACIONES DE VEIĞUE  
 PLAN ESPECIAL DE PROTECCIÓN, ORDENACIÓN, INFRAESTRUCTURAS Y DOTACIONES DE VEIĞUE

Alfonso Botana S.L.  
 Aprobación inicial

PLANOS DE INFORMACIÓN DO SECTOR  
 PLANOS DE INFORMACIÓN DEL SECTOR

2.2 Plano hipsométrico  
 2.2 Plano hipsométrico

15075\_PEPOID\_202310\_AI  
 Outubro 2023 / Octubre 2023

ETRS89 29N  
 EPSG: 28829

1:2.000

0 25 50 100 Metros

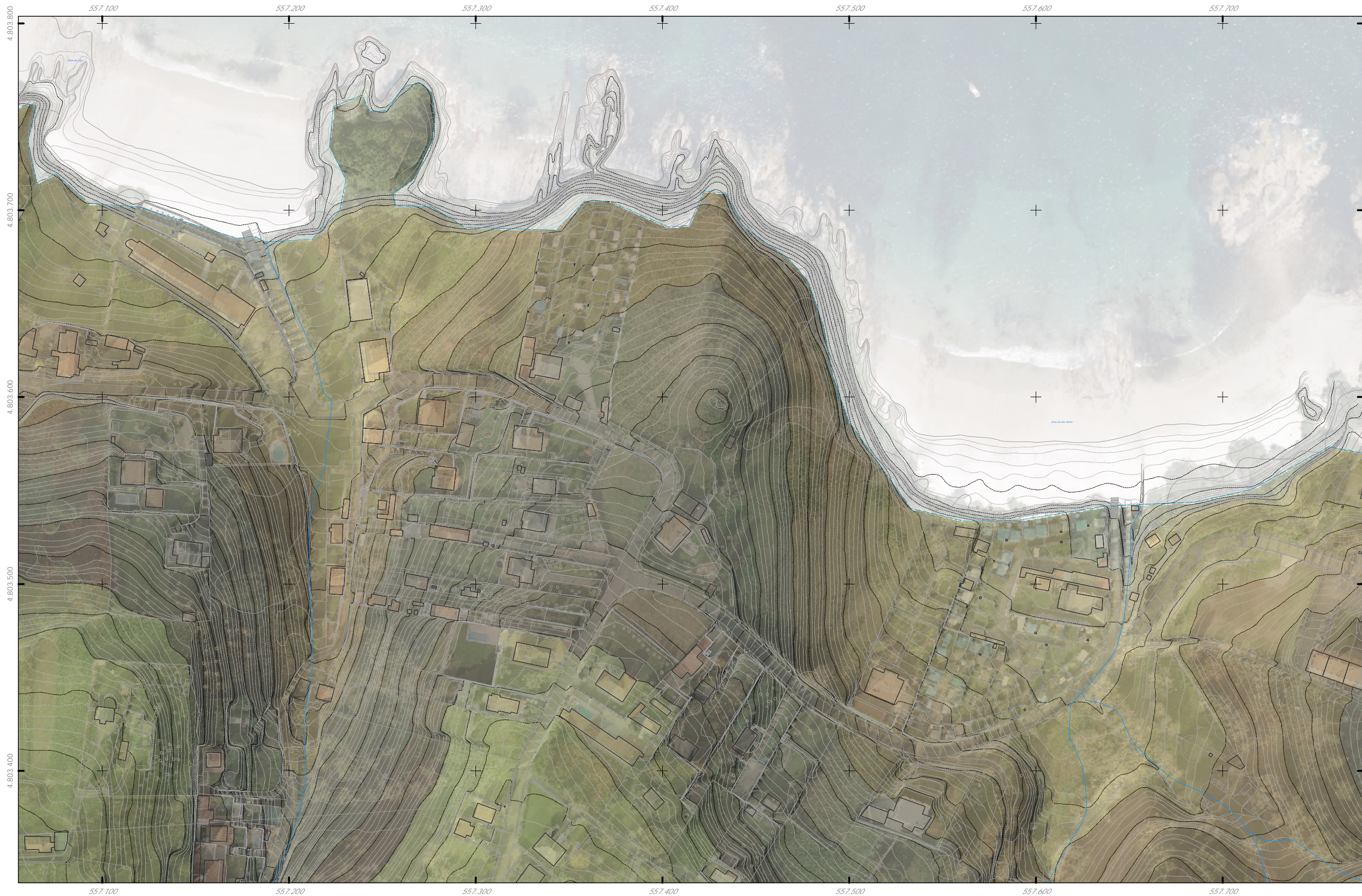

Delimitación do PEPOID / *Delimitación del PEPOID*

Altura en metros / *Altura en metros*

100 - 125	60 - 70	35 - 40	15 - 20
90 - 100	50 - 60	30 - 35	10 - 15
80 - 90	45 - 50	25 - 30	5 - 10
70 - 80	40 - 45	20 - 25	0,5 - 5

Rede fluvial / *Red fluvial*

Fuente de datos / Fuente de datos:  
 - Cartografía elaborada polo concello de Sada, voo: decembro de 2020  
 - Cartografía elaborada por el concello de Sada, voo: decembro de 2020  
 - Datos cartográficos cedidos polo Instituto Geográfico Nacional (centrodedescargas.cnig.es) e o Instituto de Estudos do Territorio (IT) da Xunta de Galicia (mapas.xunta.gal)  
 - Datos cartográficos cedidos por el Instituto Geográfico Nacional (centrodedescargas.cnig.es) y el Instituto de Estudios do Territorio (IT) de la Xunta de Galicia (mapas.xunta.gal)

<p>GRÁFICO DE FOLLAS</p>	<p>CONCELLO DE SADA</p>	<p>CONCELLO DE SADA (A CORUÑA)</p> <p>AYUNTAMIENTO DE SADA (A CORUÑA)</p>
		<p>PLAN ESPECIAL DE PROTECCIÓN, ORDENACIÓN, INFRAESTRUCTURAS Y DOTACIONES DE VEIGUE</p> <p>PLAN ESPECIAL DE PROTECCIÓN, ORDENACIÓN, INFRAESTRUCTURAS Y DOTACIONES DE VEIGUE</p>
<p>15075_PEP0ID_202310_AI</p> <p>Outubro 2023</p> <p>ETRS89 29N</p> <p>EPSG: 28829</p> <p>1:2.000</p> <p>3 de 9</p>	<p>ALFONSO BOTANA</p>	<p>Alfonso Botana S.L.</p> <p>Aprobación inicial</p>
		<p>PLANOS DE INFORMACIÓN DO SECTOR</p> <p>PLANOS DE INFORMACIÓN DEL SECTOR</p>
		<p>2.2 Plano hipsométrico</p> <p>2.2 Plano hipsométrico</p>
<p>0 25 50 100 Metros</p>		

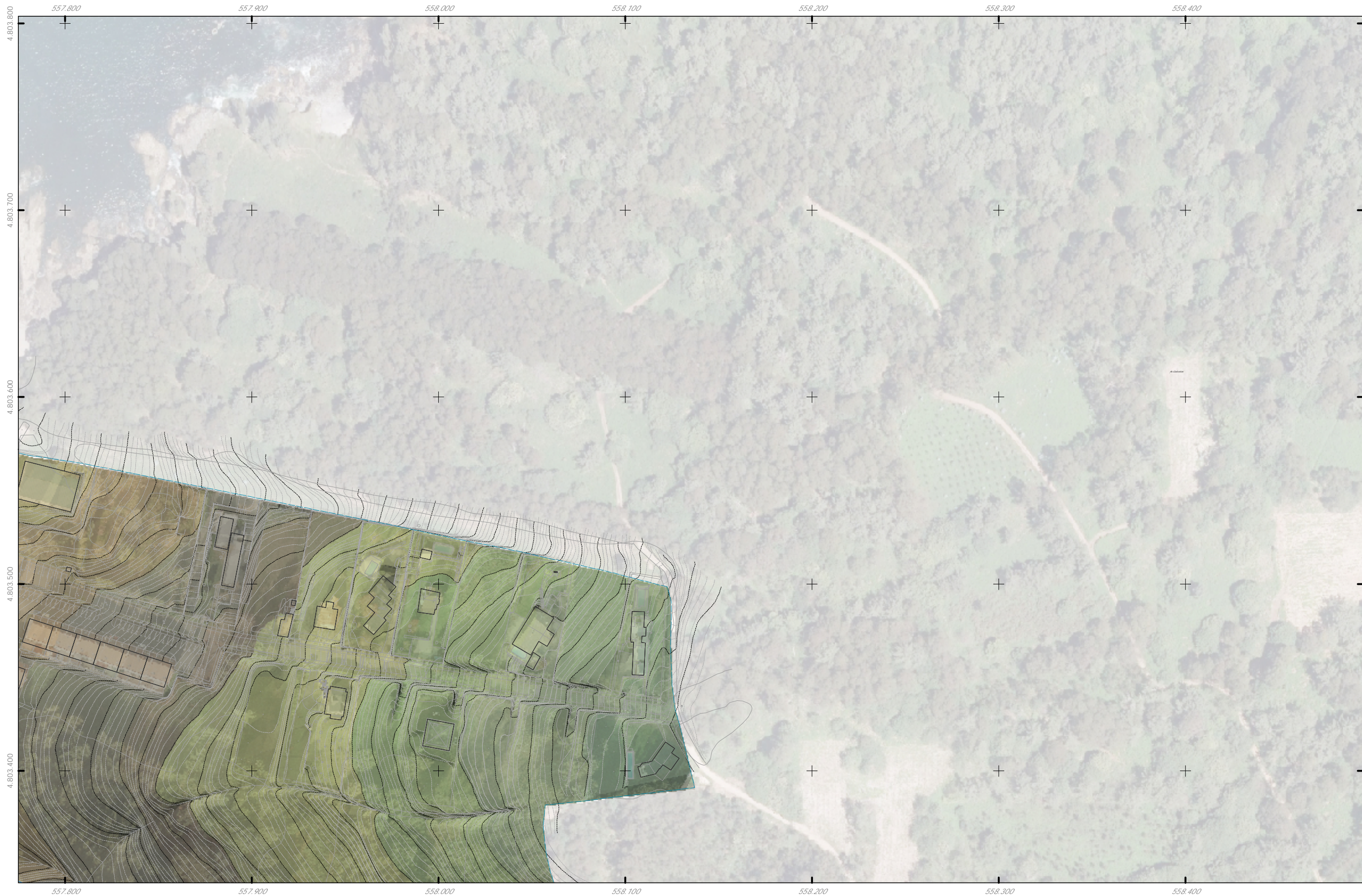

Delimitación do PEPOID / *Delimitación del PEPOID*

Altura en metros / *Altura en metros*

100 - 125	60 - 70	35 - 40	15 - 20
90 - 100	50 - 60	30 - 35	10 - 15
80 - 90	45 - 50	25 - 30	5 - 10
70 - 80	40 - 45	20 - 25	0,5 - 5

Rede fluvial / *Red fluvial*

*Fonte de datos / Fuente de datos:*  
 - Cartografía elaborada polo concello de Sada, voo: decembro de 2020  
 - Cartografía elaborada por el concello de Sada, voo: decembro de 2020  
 - Datos cartográficos cedidos polo Instituto Geográfico Nacional (centrodedescargas.cnig.es) e o Instituto de Estudos do Territorio (IT) da Xunta de Galicia (mapas.xunta.gal)  
 - Datos cartográficos cedidos por el Instituto Geográfico Nacional (centrodedescargas.cnig.es) y el Instituto de Estudios do Territorio (IT) de la Xunta de Galicia (mapas.xunta.gal)

<p>GRÁFICO DE FOLLAS</p>	<p>CONCELLO DE SADA</p>	<p>CONCELLO DE SADA (A CORUÑA)</p> <p>AYUNTAMIENTO DE SADA (A CORUÑA)</p>
		<p>PLAN ESPECIAL DE PROTECCIÓN, ORDENACIÓN, INFRAESTRUCTURAS E DOTACIONES DE VEIGUE</p> <p>PLAN ESPECIAL DE PROTECCIÓN, ORDENACIÓN, INFRAESTRUCTURAS Y DOTACIONES DE VEIGUE</p>
<p>ALFONSO BOTANA</p> <p>15075_PEPOID_202310_AI</p> <p>Outubro 2023 / Octubre 2023</p> <p>ETRS89 21M / EPSG: 25829</p> <p>1:2.000</p>		<p>Alfonso Botana S.L.</p> <p>Aprobación inicial</p> <p>PLANOS DE INFORMACIÓN DO SECTOR</p> <p>PLANOS DE INFORMACIÓN DEL SECTOR</p> <p>2.2 Plano hipsométrico</p>
<p>4 de 9</p>		<p>0 25 50 100 Metros</p>



Delimitación do PEPOID / *Delimitación del PEPOID*

Altura en metros / *Altura en metros*

100 - 125	60 - 70	35 - 40	15 - 20
90 - 100	50 - 60	30 - 35	10 - 15
80 - 90	45 - 50	25 - 30	5 - 10
70 - 80	40 - 45	20 - 25	0,5 - 5

Rede fluvial / *Red fluvial*

*Fonte de datos / Fuente de datos:*  
 - Cartografía elaborada polo concello de Sada, voo: decembro de 2020  
 - Cartografía elaborada por el concello de Sada, voo: decembro de 2020  
 - Datos cartográficos cedidos por el Instituto Geográfico Nacional (centrodedescargas.cnig.es) e o Instituto de Estudos do Territorio (IT) da Xunta de Galicia (mapas.xunta.gal)  
 - Datos cartográficos cedidos por el Instituto Geográfico Nacional (centrodedescargas.cnig.es) y el Instituto de Estudios del Territorio (IT) de la Xunta de Galicia (mapas.xunta.gal)

GRÁFICO DE FOLLAS

A1	B1	B2	B3
C1	C2	C3	
D1	D2		

C1  
5 de 9

CONCELLO DE SADA

ALFONSO BOTANA

15075\_PEP0ID\_202310\_AI

Outubro 2023  
Octubre 2023

ETRS89 24N  
EPSG: 28829

1:2.000

CONCELLO DE SADA (A CORUÑA)

AYUNTAMIENTO DE SADA (A CORUÑA)

PLAN ESPECIAL DE PROTECCIÓN, ORDENACIÓN, INFRAESTRUCTURAS E DOTACIONES DE VEIĞUE

PLAN ESPECIAL DE PROTECCIÓN, ORDENACIÓN, INFRAESTRUCTURAS Y DOTACIONES DE VEIĞUE

Alfonso Botana S.L.

Aprobación inicial

PLANOS DE INFORMACIÓN DO SECTOR

PLANOS DE INFORMACIÓN DEL SECTOR

2.2 Plano hipsométrico

2.2 Plano hipsométrico

0 25 50 100 Metros

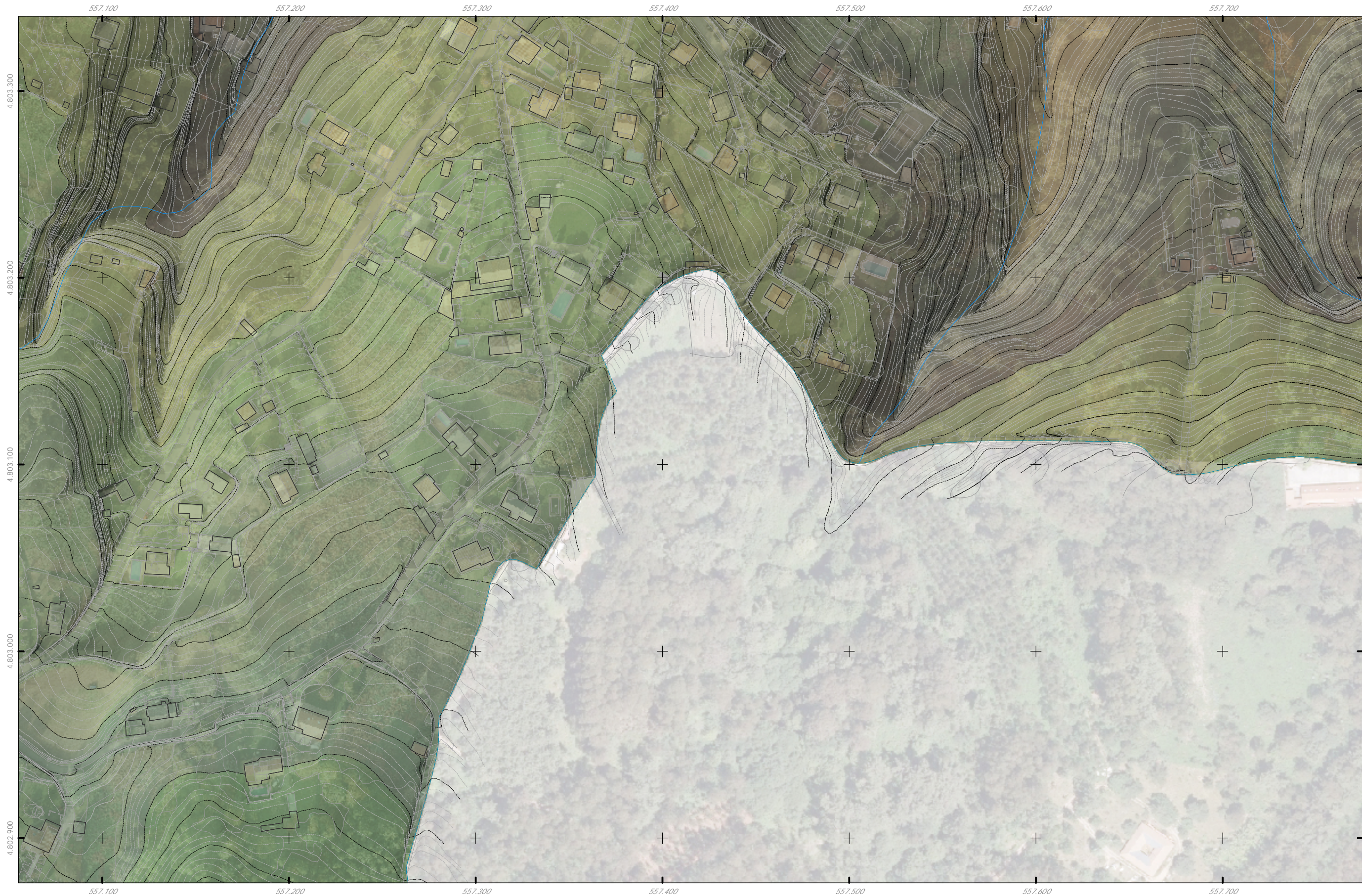

Delimitación do PEPOID / *Delimitación del PEPOID*

Altura en metros / *Altura en metros*

100 - 125	60 - 70	35 - 40	15 - 20
90 - 100	50 - 60	30 - 35	10 - 15
80 - 90	45 - 50	25 - 30	5 - 10
70 - 80	40 - 45	20 - 25	0,5 - 5

Rede fluvial / *Red fluvial*

*Fuente de datos / Fuente de datos:*  
 - Cartografía elaborada polo concello de Sada, voo: decembro de 2020  
 - Cartografía elaborada por el concello de Sada, voo: decembro de 2020  
 - Datos cartográficos cedidos polo Instituto Geográfico Nacional (centrodedescargas.cnig.es) e o Instituto de Estudos do Territorio (IT) da Xunta de Galicia (mapas.xunta.gal)  
 - Datos cartográficos cedidos por el Instituto Geográfico Nacional (centrodedescargas.cnig.es) y el Instituto de Estudios do Territorio (IT) de la Xunta de Galicia (mapas.xunta.gal)

<p>GRÁFICO DE FOLLAS</p> <p>C2 6 de 9</p>	<p>CONCELLO DE SADA</p>	<p>CONCELLO DE SADA (A CORUÑA)</p> <p>AYUNTAMIENTO DE SADA (A CORUÑA)</p>
		<p>PLAN ESPECIAL DE PROTECCIÓN, ORDENACIÓN, INFRAESTRUCTURAS E DOTACIONES DE VEIGUE</p> <p>PLAN ESPECIAL DE PROTECCIÓN, ORDENACIÓN, INFRAESTRUCTURAS Y DOTACIONES DE VEIGUE</p>
<p>ALFONSO BOTANA</p>	<p>15075_PEPOID_202310_AI</p> <p>Outubro 2023 / <i>October 2023</i></p> <p>ETRS89 29N / <i>EPSG: 25829</i></p> <p>1:2.000</p>	<p>Alfonso Botana S.L.</p> <p>Aprobación inicial</p>
		<p>PLANOS DE INFORMACIÓN DO SECTOR</p> <p>PLANOS DE INFORMACIÓN DEL SECTOR</p> <p>2.2 Plano hipsométrico</p> <p>2.2 Plano hipsométrico</p>
<p>0 25 50 100 Metros</p>		

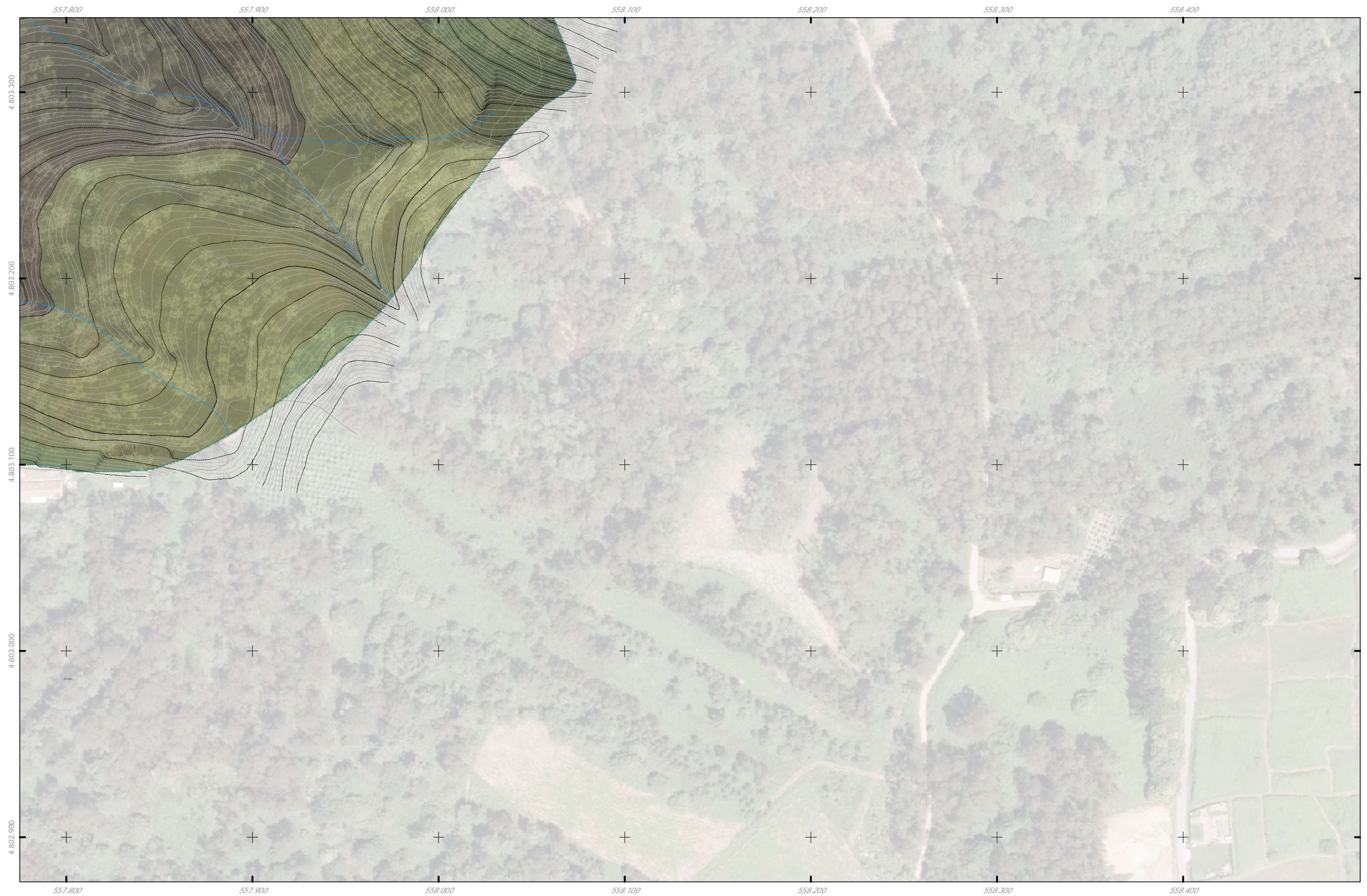

Delimitación do PEPOID / *Delimitación del PEPOID*

Altura en metros / *Altura en metros*

100 - 125	60 - 70	35 - 40	15 - 20
90 - 100	50 - 60	30 - 35	10 - 15
80 - 90	45 - 50	25 - 30	5 - 10
70 - 80	40 - 45	20 - 25	0,5 - 5

Rede fluvial / *Red fluvial*

*Fuente de datos / Fuente de datos:*  
 - Cartografía elaborada polo concello de Sada, voo: decembro de 2020  
 - Cartografía elaborada por el concello de Sada, voo: decembro de 2020  
 - Datos cartográficos cedidos por Instituto Geográfico Nacional (centrodedescargas.cnig.es) e o Instituto de Estudos do Territorio (IT) da Xunta de Galicia (mapas.xunta.gal)  
 - Datos cartográficos cedidos por el Instituto Geográfico Nacional (centrodedescargas.cnig.es) y el Instituto de Estudios do Territorio (IT) de la Xunta de Galicia (mapas.xunta.gal)

<p>GRÁFICO DE FOLLAS</p> <p>C3 7 de 9</p>	<p>CONCELLO DE SADA</p>	<p>CONCELLO DE SADA (A CORUÑA)</p> <p>AYUNTAMIENTO DE SADA (A CORUÑA)</p>
		<p>PLAN ESPECIAL DE PROTECCIÓN, ORDENACIÓN, INFRAESTRUCTURAS E DOTACIONES DE VEIGUE</p> <p>PLAN ESPECIAL DE PROTECCIÓN, ORDENACIÓN, INFRAESTRUCTURAS Y DOTACIONES DE VEIGUE</p>
<p>ALFONSO BOTANA</p>	<p>Alfonso Botana S.L.</p> <p>Aprobación inicial</p>	
	<p>PLANOS DE INFORMACIÓN DO SECTOR</p> <p>PLANOS DE INFORMACIÓN DEL SECTOR</p> <p>2.2 Plano hipsométrico</p> <p>2.2 Plano hipsométrico</p>	
<p>15075_PEPOID_202310_AI</p> <p>Outubro 2023</p> <p>ETRS89 29N</p> <p>EPSG: 25829</p>	<p>1:2.000</p>	<p>0 25 50 100 Metros</p>



Delimitación do PEPOID / *Delimitación del PEPOID*

Altura en metros / *Altura en metros*

100 - 125	60 - 70	35 - 40	15 - 20
90 - 100	50 - 60	30 - 35	10 - 15
80 - 90	45 - 50	25 - 30	5 - 10
70 - 80	40 - 45	20 - 25	0,5 - 5

Rede fluvial / *Red fluvial*

*Fonte de datos / Fuente de datos:*  
 - Cartografía elaborada polo concello de Sada, voo: decembro de 2020  
 - Cartografía elaborada polo concello de Sada, voo: decembro de 2020  
 - Datos cartográficos cedidos polo Instituto Geográfico Nacional (centrodedescargas.cnig.es) e o Instituto de Estudos do Territorio (IT) da Xunta de Galicia (mapas.xunta.gal)  
 - Datos cartográficos cedidos polo Instituto Geográfico Nacional (centrodedescargas.cnig.es) e o Instituto de Estudos do Territorio (IT) da Xunta de Galicia (mapas.xunta.gal)

<p>GRÁFICO DE FOLLAS</p> <p>D1 8 de 9</p>	<p>CONCELLO DE SADA</p> <p>ALFONSO BOTANA</p> <p>15075_PEP0ID_202310_AI</p> <p>Outubro 2023 Octubre 2023</p> <p>ETRS89 29N EPSG: 25829</p> <p>1:2.000</p>	<p>CONCELLO DE SADA (A CORUÑA)</p> <p>AYUNTAMIENTO DE SADA (A CORUÑA)</p> <p>PLAN ESPECIAL DE PROTECCIÓN, ORDENACIÓN, INFRAESTRUCTURAS E DOTACIONES DE VEIGUE</p> <p>PLAN ESPECIAL DE PROTECCIÓN, ORDENACIÓN, INFRAESTRUCTURAS Y DOTACIONES DE VEIGUE</p>
		<p>Alfonso Botana S.L.</p> <p>Aprobación inicial</p> <p>PLANOS DE INFORMACIÓN DO SECTOR</p> <p>PLANOS DE INFORMACIÓN DEL SECTOR</p> <p>2.2 Plano hipsométrico</p> <p>2.2 Plano hipsométrico</p>
<p>0 25 50 100 Metros</p>		





Delimitación do PEPOID / *Delimitación del PEPOID*

Altura en metros / *Altura en metros*

100 - 125	60 - 70	35 - 40	15 - 20
90 - 100	50 - 60	30 - 35	10 - 15
80 - 90	45 - 50	25 - 30	5 - 10
70 - 80	40 - 45	20 - 25	0,5 - 5

Rede fluvial / *Red fluvial*

Fonte de datos / *Fuente de datos:*  
 - Cartografía elaborada polo concello de Sada, voo: decembro de 2020  
 - Cartografía elaborada polo concello de Sada, voo: decembro de 2020  
 - Datos cartográficos cedidos polo Instituto Geográfico Nacional (centrodedescargas.cnig.es) e o Instituto de Estudos do Territorio (IT) da Xunta de Galicia (mapas.xunta.gal)  
 - Datos cartográficos cedidos polo Instituto Geográfico Nacional (centrodedescargas.cnig.es) e o Instituto de Estudos do Territorio (IT) da Xunta de Galicia (mapas.xunta.gal)

 GRÁFICO DE FOLLAS D2 9 de 9	 <b>CONCELLO DE SADA</b>	CONCELLO DE SADA (A CORUÑA) <small>AYUNTAMIENTO DE SADA (A CORUÑA)</small>
		PLAN ESPECIAL DE PROTECCIÓN, ORDENACIÓN, INFRAESTRUCTURAS E DOTACIONES DE VEIGUE <small>PLAN ESPECIAL DE PROTECCIÓN, ORDENACIÓN, INFRAESTRUCTURAS Y DOTACIONES DE VEIGUE</small>
 <b>ALFONSO BOTANA</b>	Alfonso Botana S.L. Aprobación inicial	
	PLANOS DE INFORMACIÓN DO SECTOR <small>PLANOS DE INFORMACIÓN DEL SECTOR</small> 2.2 Plano hipsométrico <small>2.2 Plano hipsométrico</small>	
15075_PEPOID_202310_AI Outubro 2023 <small>October 2023</small>	ETRS89 21M EPSG: 25829	1:2.000  