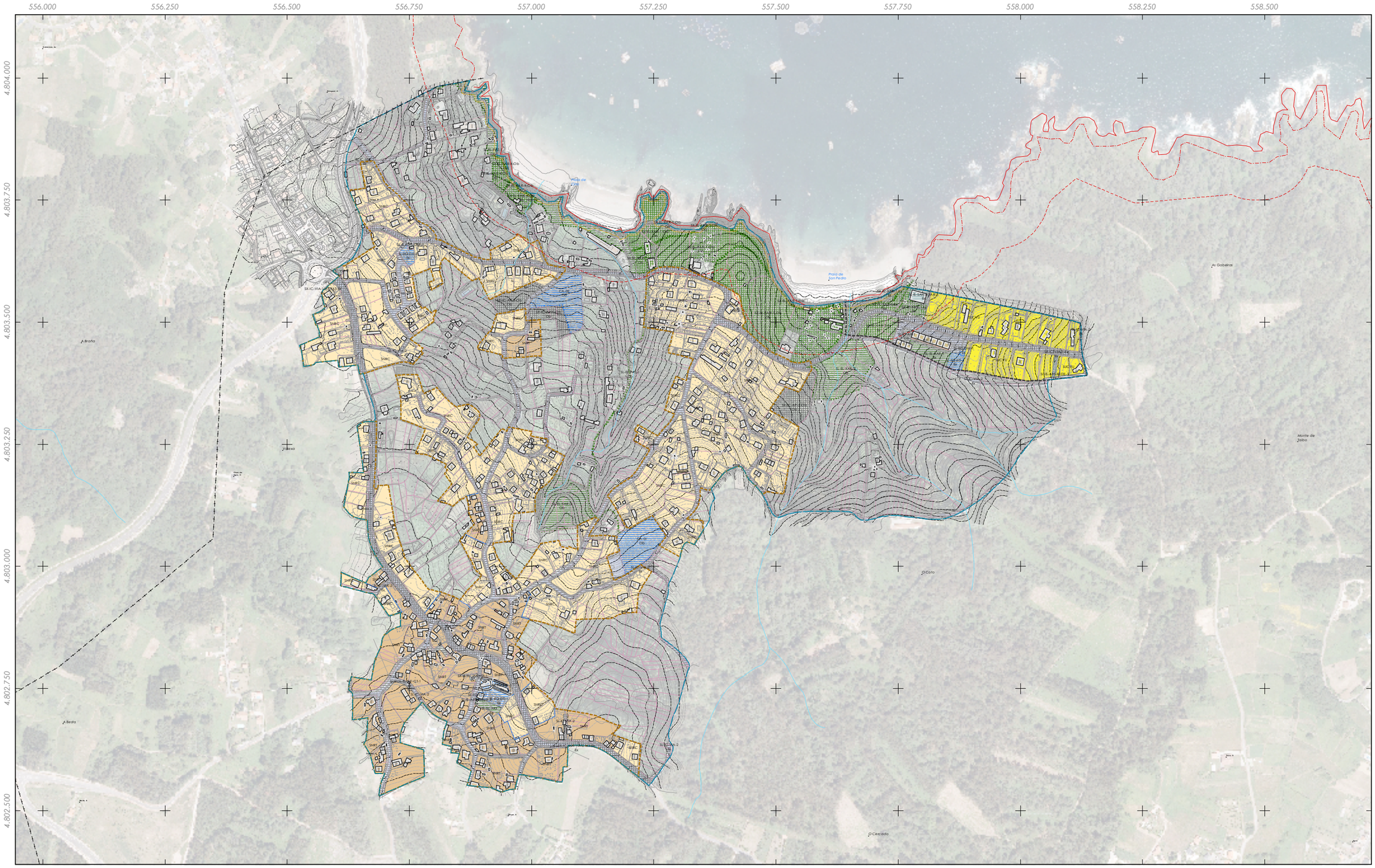

Delimitación do PEPOID / *Delimitación del PEPOID*

Clasificación do solo PXOM/ ***Clasificación del suelo PGOM***

SNR: Solo de núcleo rural / *SNR: Suelo de núcleo rural*

SU: Solo urbano / *SU: Suelo urbano*

Aliñación / *Alineación*

Liña separación de ordenanzas / *Línea separación de ordenanzas*

Cualificación (2CUAL) / ***Cualificación (2CUAL)***

SUCA: Solo urbano consolidado (Apartamentos) / *SUCA: Suelo urbano consolidado (Apartamentos)*

SUCVU: Solo urbano consolidado (Vivenda unifamiliar) / *SUCVU: Suelo urbano consolidado (Vivienda unifamiliar)*

SNRT: Solo de núcleo rural tradicional / *SNRT: Suelo de núcleo rural tradicional*

SNRC: Solo de núcleo rural común / *SNRC: Suelo de núcleo rural común*

DPv, EQ

DPv, IS

SL, EL, Ex

SL, EL, Ob

SL, EQ, Ex

SL, EQ, Ob

SL, IC, Ex

SL, IC, Ob

SL, IS, Ex

SX, EL, Ex

SX, EL, Ob

SX, IC, Ex

SX, IC, Ob

D.P.M.T.

Dominio Público Marítimo-Terrestre / *Dominio Público Marítimo-Terrestre*

Ribeira do mar / *Ribera del mar*

Límite SP aprobada / *Límite SP aprobada*

Servidume de Tránsito / *Servidumbre de Tránsito*

Servidume de acceso al mar (peonil) / *Servidumbre de acceso al mar (peatonal)*

Servidume de acceso al mar (rodada) / *Servidumbre de acceso al mar (rodada)*

GRÁFICO DE FOLLAS

A1 A2 B1 B2 B3 C1 C2 C3 C4 C5 D1 D2 D3 D4 D5 E1 E2 E3 E4 F1 F2 F3 G1 G2 G3

01
1 de 1

CONCELLO DE SADA

ALFONSO BOTANA

15075_PEPOID_202310_AI

Outubro 2023 *Octubre 2023*

ETRS89 29N
EPSG: **25829**

1:7.500

CONCELLO DE SADA (A CORUÑA)
AYUNTAMIENTO DE SADA (A CORUÑA)

PLAN ESPECIAL DE PROTECCIÓN, ORDENACIÓN, INFRAESTRUTURAS E DOTACIÓNS DE VEIGUE
PLAN ESPECIAL DE PROTECCIÓN, ORDENACIÓN, INFRAESTRUCTURAS Y DOTACIONES DE VEIGUE

Alfonso Botana S.L.

Aprobación incial
Aprobación inicial

AVALIACIÓN AMBIENTAL ESTRATÉXICA
EVALUACIÓN AMBIENTAL ESTRATÉGICA

Alternativa 2
Alternativa 2

0 100 200 400 Metros

Fonte de datos
- Cartografía elaborada polo concello de Sada (voo ano 2020)
- Datos cartográficos cedidos por © Instituto de Estudos do Territorio. Xunta de Galicia. (mapas.xunta.gal)